

**Conseil municipal | Séance du 12 décembre 2024**

## **Extrait du registre des délibérations**

**Délibération n°2024-12-12-6 | Finances communales - Budget principal de la Ville - Budget primitif 2025**  
**Sur le rapport de Madame Ravache Anne-Emilie**

Nombre de conseiller·es en exercice : 35

Nombre de conseiller·es présent·es à l'ouverture de la séance : 20

Date de convocation : 6 décembre 2024

L'An deux mille vingt-quatre, le 12 décembre, à 18h30, le Conseil municipal légalement convoqué s'est réuni à la mairie en séance publique, sous la présidence de Monsieur Joachim Moysse, Maire.

**Etaient présent·es :**

Monsieur Joachim Moysse, Madame Anne-Emilie Ravache, Madame Léa Pawelski, Madame Murielle Mour, Monsieur David Fontaine, Madame Nicole Auvray, Monsieur Didier Quint, Madame Catherine Olivier, Monsieur Francis Schilliger, Monsieur Dominique Grévrard, Monsieur Edouard Bénard, Madame Marie-Pierre Rodriguez, Madame Florence Boucard, Monsieur José Gonçalves, Madame Laëtitia Le Behec, Madame Juliette Biville, Monsieur Johan Quérue, Monsieur Serge Gouet, Monsieur Hubert Wulfranc.

**Etaient excusé·es avec pouvoir :**

Monsieur Pascal Le Cousin donne pouvoir à Monsieur Hubert Wulfranc, Monsieur Gabriel Moba M'Builu donne pouvoir à Monsieur Dominique Grévrard, Monsieur Ahmed Akkari donne pouvoir à Madame Léa Pawelski, Madame Najia Atif donne pouvoir à Monsieur Didier Quint, Monsieur Mathieu Vilela donne pouvoir à Monsieur José Gonçalves, Monsieur Grégory Leconte donne pouvoir à Monsieur David Fontaine, Madame Aube Grandfond-Cassius donne pouvoir à Madame Anne-Emilie Ravache, Madame Carolanne Langlois donne pouvoir à Madame Marie-Pierre Rodriguez, Monsieur Jocelyn Chéron donne pouvoir à Madame Florence Boucard, Madame Alia Cheikh donne pouvoir à Madame Catherine Olivier, Madame Lise Lambert donne pouvoir à Monsieur Johan Quérue, Madame Karine Pégon donne pouvoir à Madame Murielle Mour, Monsieur Fabien Leseigneur donne pouvoir à Monsieur Francis Schilliger.

**Etaient excusé·es :**

Monsieur Brahim Charafi, Madame Noura Hamiche, Madame Virginie Safe.

**Secrétaire de séance :**

Monsieur Hubert Wulfranc

**Exposé des motifs :**

Le budget est l'acte par lequel sont prévues et autorisées par l'assemblée délibérante les dépenses et les recettes d'un exercice.

Il doit être adopté dans les 10 semaines suivant le débat des orientations budgétaires.

Le budget primitif 2025 de la Ville a donc été élaboré au vu des orientations budgétaires qui ont été présentées au Conseil municipal du 17 octobre 2024.

**Compte-tenu de ces éléments d'informations, il est proposé d'adopter la délibération suivante :**

Le Conseil municipal,

**Vu :**

- Le Code général des collectivités territoriales,
- La délibération n°2024-10-17-11 du Conseil municipal du 17 octobre 2024, relative au débat des orientations budgétaires précédant la préparation du budget primitif 2025,

**Considérant :**

- L'obligation d'adopter le budget dans les 10 semaines suivant le débat des orientations budgétaires et l'avis favorable de la deuxième commission,

**Décide :**

- D'adopter le budget primitif de la Ville pour l'exercice 2025 comme suit :

	<b>DEPENSES</b>	<b>RECETTES</b>
<b>SECTION D'INVESTISSEMENT</b>	<b>12 255 746,91 €</b>	<b>12 255 746,91 €</b>
Mouvements réels	12 112 719,91 €	9 798 743,11 €
Mouvements d'ordres	143 027,00 €	2 457 003,80 €
<b>SECTION DE FONCTIONNEMENT</b>	<b>50 815 061,06 €</b>	<b>50 815 061,06 €</b>
Mouvements réels	48 458 057,26 €	50 772 034,06 €
Mouvements d'ordres	2 357 003,80 €	43 027,00 €
<b>TOTAL GENERAL DES MOUVEMENTS</b>	<b>63 070 807,97 €</b>	<b>63 070 807,97 €</b>

Après en avoir délibéré, le Conseil municipal adopte à l'Unanimité la délibération, par 32 votes pour.

Pour extrait conforme

Monsieur Joachim Moyse

Monsieur Hubert Wulfranc

Maire

Secrétaire de séance

Accusé certifié exécutoire

Réception en préfecture : 16/12/2024

Identifiant de télétransmission : 76-217605757-20241212-lmc136766-BF-1-1

Affiché ou notifié le 18 décembre 2024



MIEUX VIVRE ENSEMBLE

# **RAPPORT DE PRESENTATION BUDGET 2025**

**Budget principal de la ville et budgets annexes**

**2<sup>ème</sup> commission du 3 décembre 2024 |**

**Conseil municipal du 12 décembre 2024**

**Département finances et commande publique**

## **Préambule**

L'article 2313-1 du CGCT du code général des collectivités territoriales prévoit qu'une présentation, brève et synthétique retraçant les informations financières essentielles soit jointe au budget primitif et au compte administratif afin de permettre aux citoyens d'en saisir les enjeux.

Le budget primitif constitue le premier acte obligatoire du cycle budgétaire annuel de la collectivité. Il est voté par l'assemblée délibérante avant le 15 avril de l'année à laquelle il se rapporte. L'année de renouvellement municipale un délai supplémentaire est accordé aux collectivités qui peuvent le voter jusqu'au 30 avril.

Il est constitué de deux sections, fonctionnement et investissement.  
Toutes deux doivent être présentées en équilibre, les recettes égalant les dépenses.

La section de fonctionnement retrace toutes les recettes et les dépenses de la gestion courante de la commune. L'excédent dégagé par cette section est utilisé pour rembourser le capital emprunté et également à autofinancer les investissements.

La section d'investissement retrace les programmes d'investissement en cours ou à venir. Les recettes sont issues de l'excédent de la section de fonctionnement ainsi que des dotations/subventions et des emprunts.

L'article L.1612-4 du Code Général des Collectivités Territoriales (CGCT) dispose que :  
" Le budget de la collectivité territoriale est en équilibre réel lorsque la section de fonctionnement et la section d'investissement sont respectivement votées en équilibre, les recettes et les dépenses ayant été évaluées de façon sincère, et lorsque le prélèvement sur les recettes de la section de fonctionnement au profit de la section d'investissement, ajouté aux recettes propres de cette section, à l'exclusion du produit des emprunts, et éventuellement aux dotations des comptes d'amortissements et de provisions, fournit des ressources suffisantes pour couvrir le remboursement en capital des annuités d'emprunt à échoir au cours de l'exercice".

Un budget est soumis à certains principes budgétaires :

- Annualité
- Universalité
- Unité
- Equilibre
- Antériorité

## **SOMMAIRE :**

- 1- Présentation de l'équilibre global du budget 2025
  
- 2- Section de fonctionnement du BP 2025 - budget principal
  - a. Les recettes de fonctionnement
  - b. Les dépenses de fonctionnement
  
- 3- Section d'investissement du BP 2025 – budget principal
  - a. Les recettes d'investissement
  - b. Les dépenses d'investissement
  
- 4- Présentation des budgets annexes 2025

## 1- Présentation de l'équilibre global du budget 2025

### Les grands équilibres du budget principal de la ville en 2025 :

	DEPENSES	RECETTES
<b>SECTION D'INVESTISSEMENT</b>	<b>12 255 746,91 €</b>	<b>12 255 746,91 €</b>
Mouvements réels	12 112 719,91 €	9 798 743,11 €
Mouvements d'ordres	143 027,00 €	2 457 003,80 €
<b>SECTION DE FONCTIONNEMENT</b>	<b>50 815 061,06 €</b>	<b>50 815 061,06 €</b>
Mouvements réels	48 458 057,26 €	50 772 034,06 €
Mouvements d'ordres	2 357 003,80 €	43 027,00 €
<b>TOTAL GENERAL DES MOUVEMENTS</b>	<b>63 070 807,97 €</b>	<b>63 070 807,97 €</b>

Avec les opérations d'ordre, le budget principal de la ville s'équilibre à 63,07 M€.

### Présentation du budget principal 2024 de la ville en grandes masses :

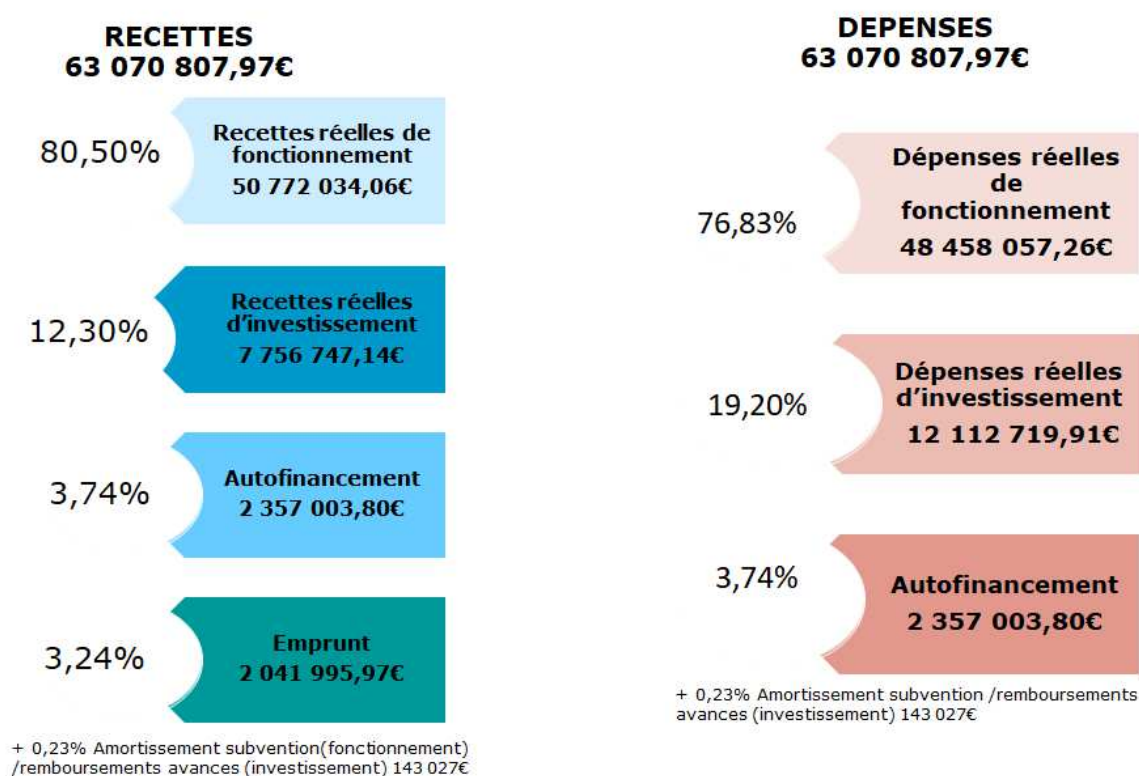

## 2- Section de fonctionnement du BP 2025 - budget principal

La section de fonctionnement permet d'assurer la gestion courante de la commune.

### a. Les recettes de fonctionnement

Au niveau des recettes, on retrouve principalement les recettes liées à la fiscalité (39,94%), la Dotation Forfaitaire - Dotation de Solidarité Urbaine et Dotation Nationale de Péréquation (19,52%), l'attribution de la Métropole (17,20%), les autres dotations (9,56%), les produits des services du domaine et ventes diverses (8,05%).

Pour l'exercice 2025, il est prévu pour les recettes réelles de fonctionnement un montant de 50 772 034 ,06 €, elles étaient de 48 746 847 € en 2024, soit une progression de 4,15%.

Le total des recettes de fonctionnement (recettes réelles de fonctionnement + 43 027 € d'amortissement provenant de la section d'investissement) se décomposent de la façon suivante :

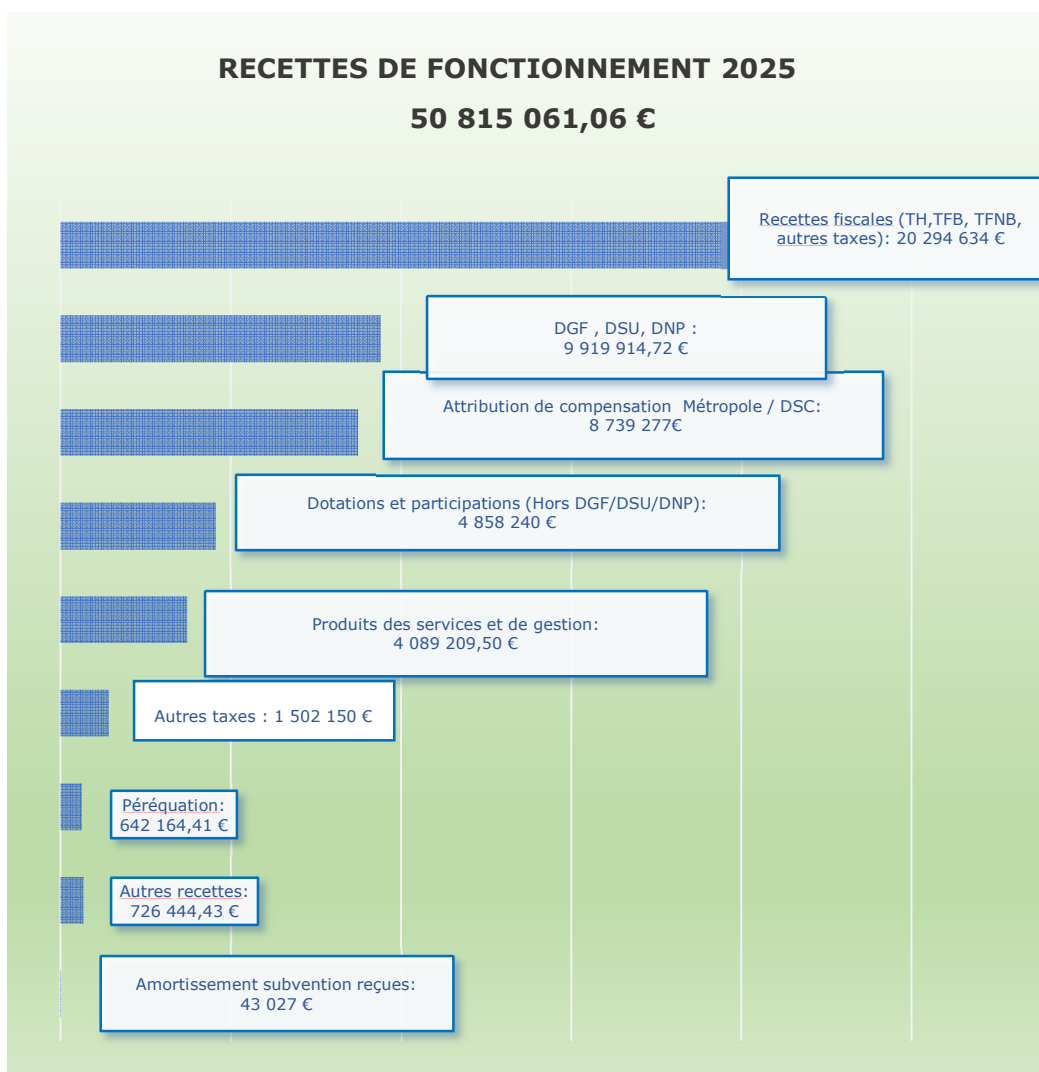

Les taux de fiscalité resteront inchangés pour 2025 :

	Taux 2024	Taux 2025	Produit attendu
Taxe sur le foncier bâti - TFPB	60,32%	60,32%	19 899 535,00€
Taxe sur le foncier non bâti - TFPNB	55,23%	55,23%	128 575,00€
Taxe d'habitation sur les résidences secondaires et les locaux vacants	26,22%	26,22%	266 524,00€

### **b. Les dépenses de fonctionnement**

Concernant les dépenses de fonctionnement, on retrouve ici toutes les dépenses récurrentes de communes, on y retrouve principalement : Les dépenses de personnel (61,35%), les charges à caractère général (20,20%), les subventions aux associations et budgets annexes (10,08%), l'autofinancement (4,64%) et les intérêts de la dette (3,73%).

Pour l'exercice 2025, il est prévu pour les dépenses réelles de fonctionnement un montant de 48 458 057,26 €, elles étaient de 46 077 648 € en 2024, soit une progression de 5,31%.

Le total des dépenses de fonctionnement (dépenses réelles de fonctionnement + 2 357 003,80 € d'autofinancement) se décomposent de la façon suivante :

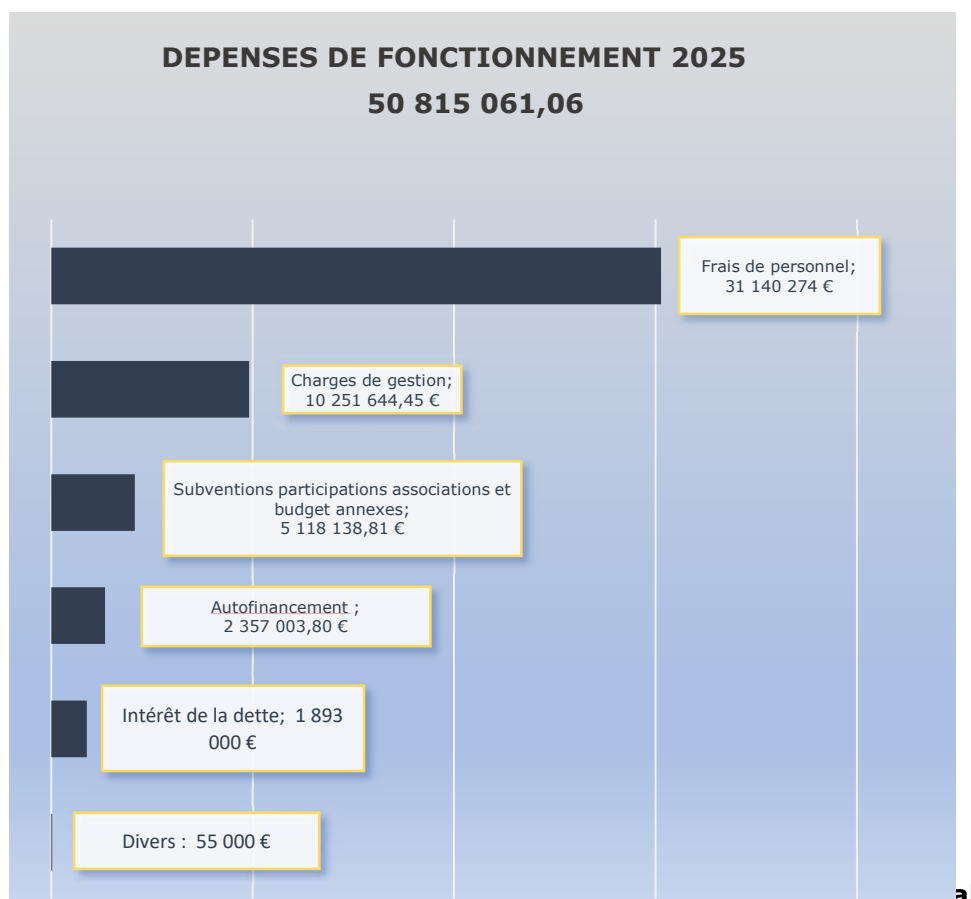



### a. Les recettes d'investissement

Concernant les recettes d'investissement, on retrouve principalement : Les subventions d'équipement (38,30%), l'autofinancement (19,23%), l'emprunt (16,66%), les cessions (11,27%), le FCTVA (13,06%), le remboursement d'un emprunt par la métropole suite aux transferts de charge (0,67%).

Pour l'exercice 2025, les recettes réelles d'investissement s'élèveront à 7 756 747,14 €, elles étaient de 12 665 355,20€ en 2024 (en lien avec les projets de construction de la médiathèque et du groupe scolaire), soit une baisse de 37.97%.

L'ensemble des recettes d'investissement (recettes réelles d'investissement + 2 357 003,80 € d'autofinancement + 2 041 995,97 € d'emprunt + 100 000 € d'écriture d'ordre) se décompose de la façon suivante :

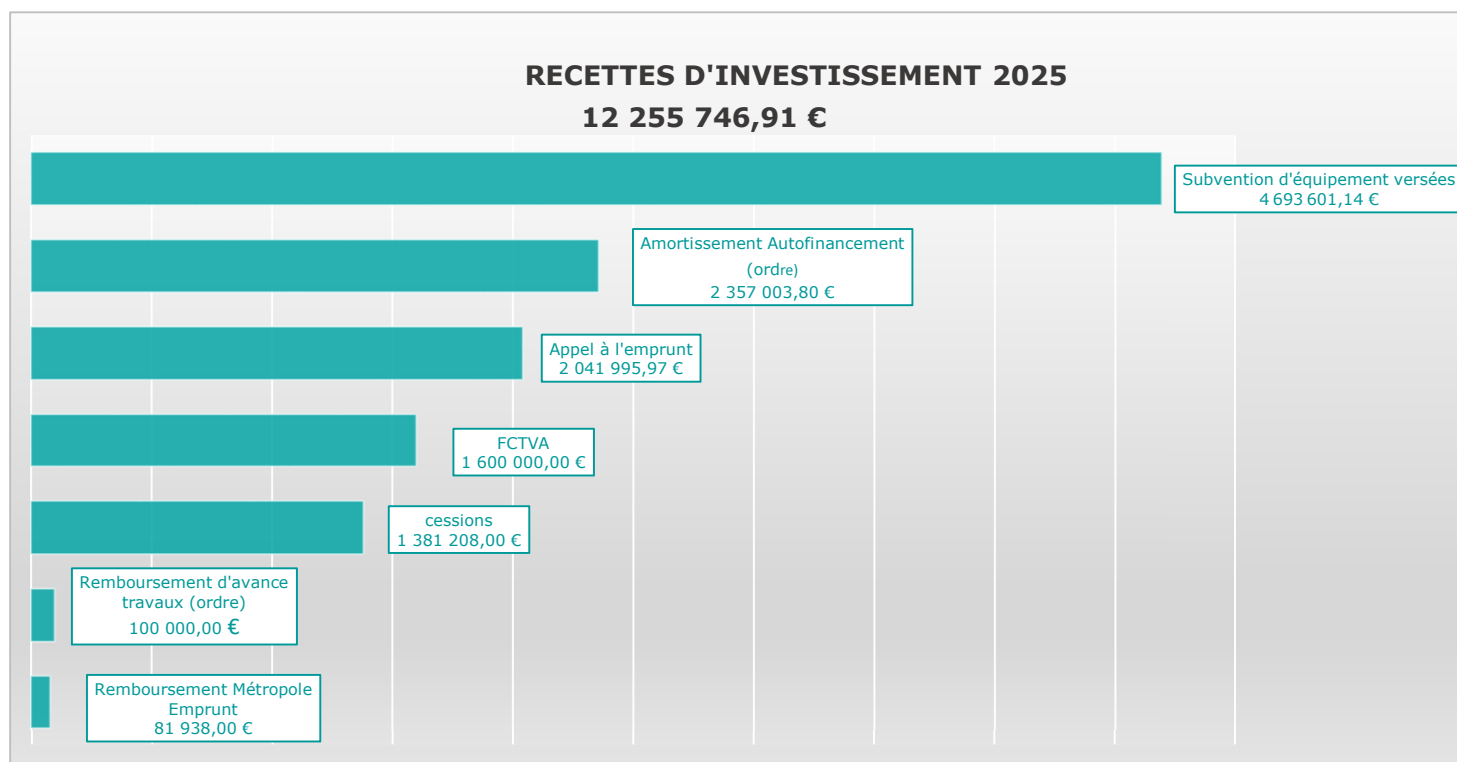

### b. Les dépenses d'investissement

Pour les dépenses d'investissement, on retrouve principalement : Les aménagements urbains et le NPNRU (y compris médiathèque (22,83%), les dépenses d'équipement y compris l'école Roland Leroy (39,75%), les investissements courants (8,02%), le remboursement des emprunts (28,22%), un virement d'amortissement vers la section de fonctionnement (1,17%).

Pour l'exercice 2025, les dépenses réelles d'investissement s'élèvent à un montant total de 12 112 719,91 €, elles étaient de 18 547 796 € en 2024 (en lien avec les projets de construction de la médiathèque et du groupe scolaire), soit une baisse de 34,69%.

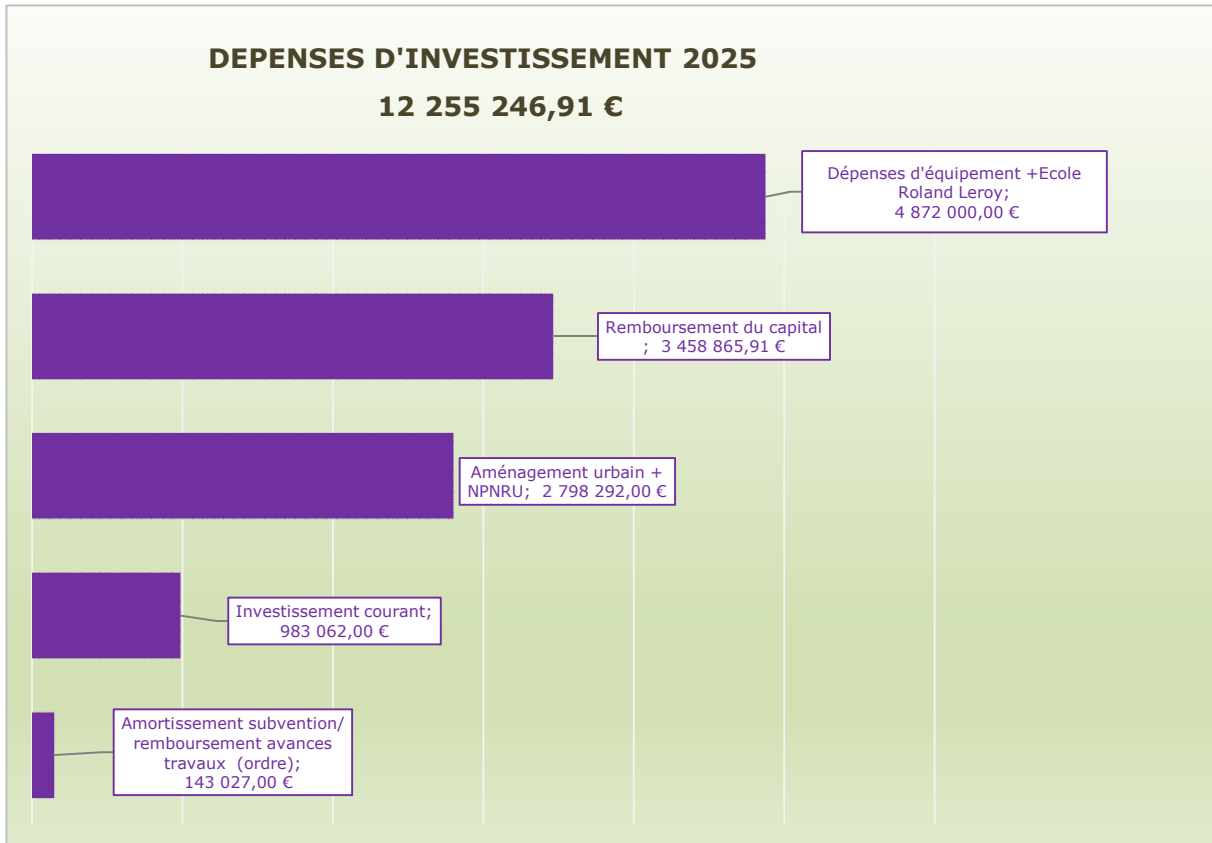

#### 4- Présentation des budgets annexes 2025

##### Le budget annexe Rive Gauche en 2025 :

Le budget annexe Rive Gauche est équilibré à hauteur de 1 281 161 € en section de fonctionnement et 26 429 € en section d'investissement.

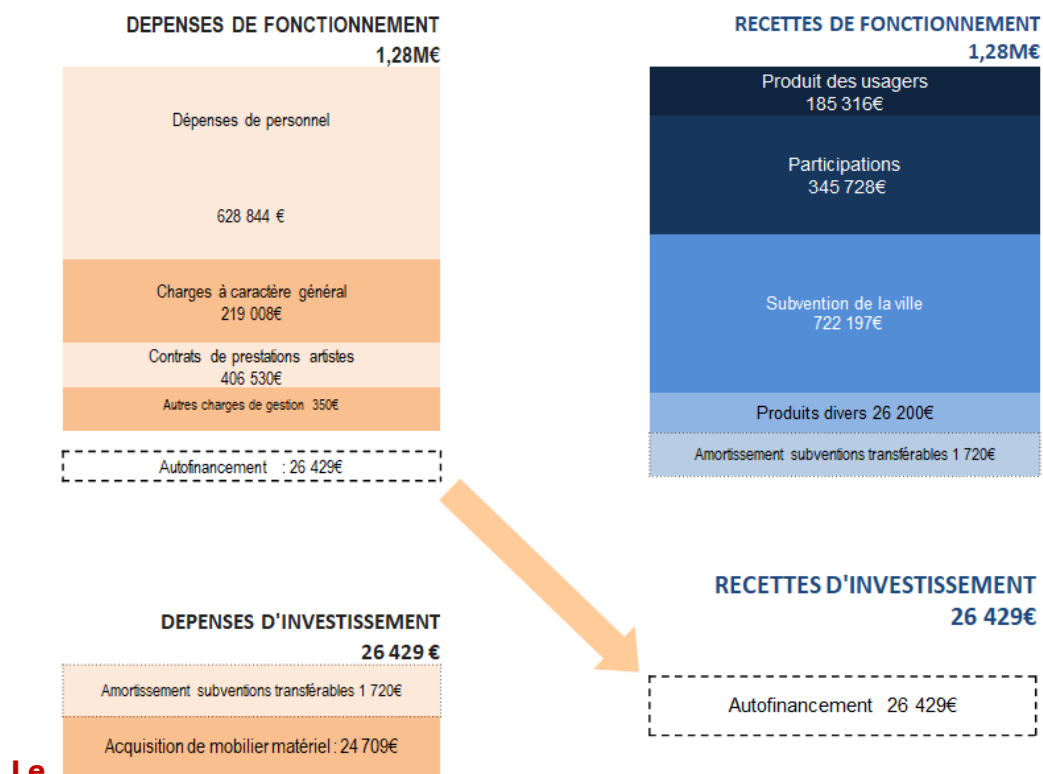

Le

Le budget annexe Restauration municipale est équilibré à hauteur de 848 980 € en section de fonctionnement. Ce budget ne présente pas de section d'investissement.

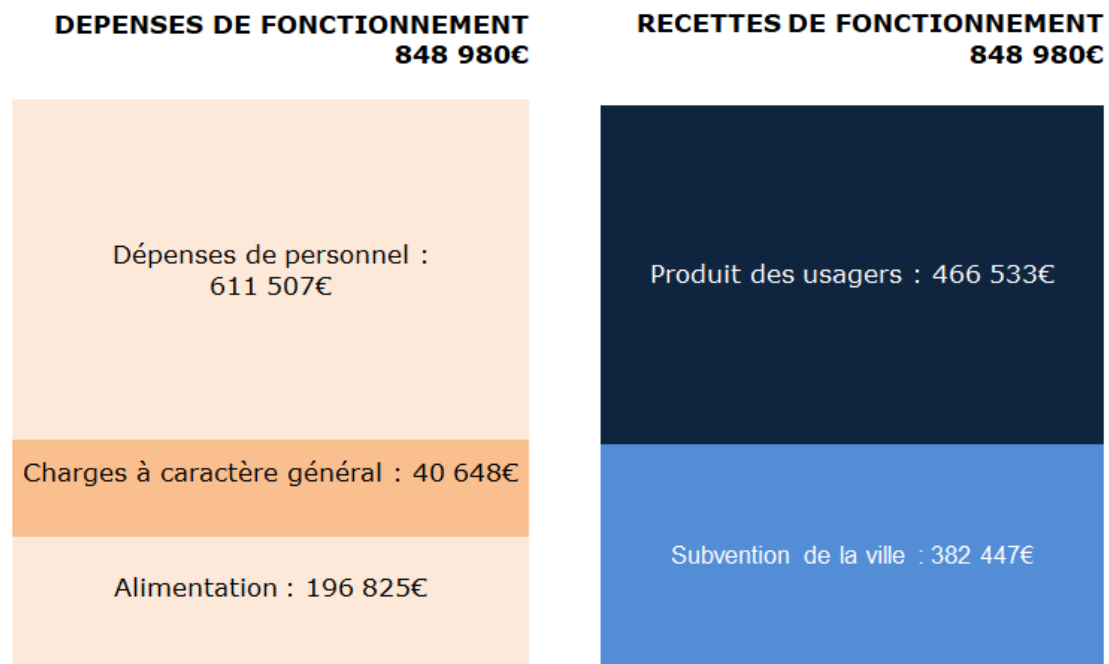

### Le budget annexe Lotissement Seguin en 2025 :

Le budget annexe Lotissement Seguin est équilibré à hauteur de 4 001 022,73 € en section de fonctionnement et 2 314 022,73 € en section d'investissement.

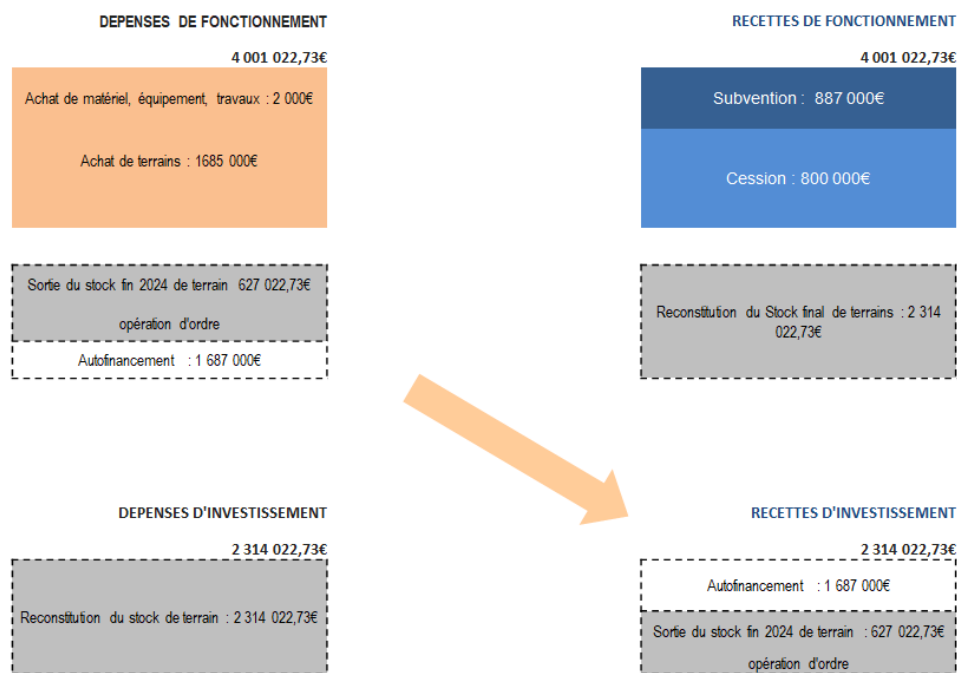

**REPUBLIQUE FRANÇAISE**

**dont la population est de 3500 habitants et plus : VILLE DE  
SAINT-ÉTIENNE-DU-ROUVRAY (1)**

AGREGÉ AU BUDGET PRINCIPAL DE (2)

Numéro SIRET : 21760575700012

POSTE COMPTABLE : SGC de Mesnil-Esnard / Grand-Quevilly

**M. 57**

**Budget primitif**

**Voté par nature**

BUDGET : BUDGET PRINCIPAL (3)

ANNEE 2025

(1) Indiquer soit le nom de la collectivité, soit le libellé de l'établissement, soit le nom du syndicat mixte relevant de l'article L. 5721-2 du CGCT.

(2) A compléter s'il s'agit d'un budget annexe.

(3) Indiquer le budget concerné : budget principal ou libellé du budget annexe.

# Sommaire

## I - Informations générales

A - Informations statistiques, fiscales et financières	4
B - Modalités de vote du budget	5
C1 - Exécution du budget de l'exercice précédent - Résultats	6
C2 - Exécution du budget de l'exercice précédent - RAR Dépenses	7
C3 - Exécution du budget de l'exercice précédent - RAR Recettes	8

## II - Présentation générale du budget

A - Vue d'ensemble - Vote et reports	9
B1 - Présentation des AP votées	10
B2 - Présentation des AE votées	11
C1 - Equilibre financier du budget - Investissement	12
C2 - Equilibre financier du budget - Fonctionnement	15
D1 - Balance générale - Dépenses	17
D2 - Balance générale - Recettes	19

## III - Vote du budget

A - Section d'investissement - Vue d'ensemble	21
A1 - Section d'investissement - Dépenses - Détail par article	25
A2.1 - Section d'investissement - Dépenses - Vue d'ensemble des opérations d'équipement	28
A2.2 - Section d'investissement - Dépenses - Détail des opérations d'équipement gérées en AP	29
A2.3 - Section d'investissement - Dépenses - Détail des opérations d'équipement gérées hors AP	32
A3 - Section d'investissement - Recettes - Détail par article	33
B - Section de fonctionnement - Vue d'ensemble	35
B1 - Section de fonctionnement - Dépenses - Détail par article	38
B2 - Section de fonctionnement - Recettes - Détail par article	43

## IV - Annexes

### A - Présentation croisée

A1 - Section d'investissement - Vue d'ensemble	46
A1.01 - Opérations non ventilables	49
A1.900 - Fonction 0 - Services généraux	50
A1.900-5 - Fonction 0-5 - Gestion des fonds européens	53
A1.901 - Fonction 1 - Sécurité	54
A1.902 - Fonction 2 - Enseignement, formation professionnelle et apprentissage	55
A1.903 - Fonction 3 - Culture, vie sociale, jeunesse, sports et loisirs	58
A1.904 - Fonction 4 - Santé et action sociale (hors RSA)	61
A1.904-4 - Fonction 4-4 - RSA	64
A1.905 - Fonction 5 - Aménagement des territoires et habitat	65
A1.906 - Fonction 6 - Action économique	68
A1.907 - Fonction 7 - Environnement	70
A1.908 - Fonction 8 - Transports	73
A2 - Section de fonctionnement - Vue d'ensemble	77
A2.01 - Opérations non ventilables	79
A2.930 - Fonction 0 - Services généraux	80
A2.930-5 - Fonction 0-5 - Gestion des fonds européens	86
A2.931 - Fonction 1 - Sécurité	87
A2.932 - Fonction 2 - Enseignement, formation professionnelle et apprentissage	88
A2.933 - Fonction 3 - Culture, vie sociale, jeunesse, sports et loisirs	93
A2.934 - Fonction 4 - Santé et action sociale (hors APA et RSA/Régularisation de RMI)	97
A2.934-3 - Fonction 4-3 - APA	100
A2.934-4 - Fonction 4-4 - RSA/Régularisation de RMI	101
A2.935 - Fonction 5 - Aménagement des territoires et habitat	102
A2.936 - Fonction 6 - Action économique	105
A2.937 - Fonction 7 - Environnement	107
A2.938 - Fonction 8 - Transports	110

### B - Annexes patrimoniales

B1.1 - Etat de la dette - Détail des crédits de trésorerie	114
B1.2 - Etat de la dette - Répartition par nature de dette	115
B1.3 - Etat de la dette - Répartition par structure de taux	121
B1.4 - Etat de la dette - Typologie de la répartition de l'encours	122

B1.5 - Etat de la dette - Détail des opérations de couverture	123
B1.6 - Etat de la dette - Dette pour financer l'emprunt d'un autre organisme	125
B1.7 - Etat de la dette - Autres dettes	126
B2 - Méthodes utilisées pour les amortissements	127
B3.1 - Etat des provisions constituées	128
B3.2 - Etalement des provisions	Sans Objet
B4 - Etat des charges transférées	130
B5 - Détail des chapitres d'opérations pour comptes de tiers	Sans Objet
B6 - Prêts	Sans Objet
B7.1 - Etat synthétique des engagements donnés	Sans Objet
B7.2 - Etat synthétique des engagements reçus	Sans Objet
B7.3 - Etat des emprunts garantis	131
B7.4 - Calcul du ratio d'endettement relatif aux emprunts garantis	148
B7.5 - Etat des contrats de crédit-bail	Sans Objet
B7.6 - Etat des marchés de partenariat	Sans Objet
B7.7 - Etat des recettes grevées d'affectation spéciale	Sans Objet
B7.8 - Autres engagements donnés	Sans Objet
B7.9 - Autres engagements reçus	Sans Objet
B8 - Subventions versées	149
B9 - Etat du personnel	153
B10 - Liste des organismes dans lesquels la collectivité a pris un engagement financier	159
B11.1 - Liste des organismes de regroupement	160
B11.2 - Liste des établissements publics créés	161
B11.3 - Liste des services individualisés dans un budget annexe	162
<b>C - Annexes budgétaires</b>	
C1.1 - Equilibre budgétaire	163
C1.2 - Equilibre budgétaire - Dépenses	164
C1.3 - Equilibre budgétaire - Recettes	Sans Objet
<b>D - Autres éléments d'information</b>	
D1 - Liste des services assujettis à la TVA et non érigés en budget annexe	165
D2.1 - Services ferroviaires régionaux des voyageurs - Volet 1 : Budget	Sans Objet
D2.2 - Services ferroviaires régionaux des voyageurs - Volet 2 : Compte d'exploitation	Sans Objet
D3 - Décisions en matière de taux	166
D4.1 - Etats de la répartition de la TEOM - Investissement	Sans Objet
D4.2 - Etats de la répartition de la TEOM - Fonctionnement	Sans Objet
D5.1 - Etats des dépenses et recettes des services d'eau et d'assainissement - Fonctionnement (2)	Sans Objet
D5.2 - Etats des dépenses et recettes des services d'eau et d'assainissement - Investissement (2)	Sans Objet
<b>V - Arrêté et signatures</b>	
A - Arrêté et signatures	167

Préciser, pour chaque annexe, si l'état est joint ou sans objet.

 Dans l'ensemble des tableaux, les cases grisées ne doivent pas être remplies.

Conformément à l'instruction budgétaire et comptable, il convient de mentionner que :

dans la présentation croisée, la rubrique fonctionnelle 01 – Opérations non ventilables comprend les impôts et taxes non affectés, les dotations et participations, la dette et les opérations financières, les opérations patrimoniales en investissement, les frais de fonctionnement des groupes d'élus en fonctionnement ;  
*les opérations d'ordre doivent figurer en italique.*

(1) A utiliser également par les collectivités de moins de 3500 habitants qui mobiliseraient des AP-AE régies par l'article L.5217-10-7 du CGCT après avoir adopté un règlement budgétaire et financier conformément à l'article L. 5217-10-9. Si la collectivité opte pour ce régime, la collectivité ne renseigne pas les annexes C2.1 et C2.2 de la partie IV « Annexes ». Les projets de dotations d'AP-AE inscrits sur les annexes B1 et B2 de la partie II apparaissent alors dans les états de la partie III « Vote du budget », sinon les montants dans les champs AP-AE sont par convention de 0.

(2) Cet état ne peut être produit que par les communes dont la population est inférieure à 500 habitants et qui gèrent les services de distribution de l'eau potable et d'assainissement sous forme de régie simple sans budget annexe (art. L. 2221-11 du CGCT)

<b>I – INFORMATIONS GENERALES</b>	<b>I</b>
<b>INFORMATIONS STATISTIQUES, FISCALES ET FINANCIERES</b>	<b>A</b>

Informations statistiques	
	Valeurs
Population totale	28855

Informations fiscales (N-2)	
	Collectivité
Indicateur de ressources fiscales ou potentiel fiscal par habitant (1)	1201.00

Informations financières – ratios		Valeurs
1	Dépenses réelles de fonctionnement / population	1679.36
2	Recettes réelles de fonctionnement / population	1759.56
3	Dépenses d'équipement brut / population	294.82
4	Encours de dette / population (2) (3)	1520.02
5	DGF / population	343.78
6	Dépenses de personnel / dépenses réelles de fonctionnement (4)	64.26
7	Dépenses réelles de fonctionnement et remboursement annuel de la dette en capital / recettes réelles de fonctionnement (4)	102.52
8	Dépenses d'équipement brut / recettes réelles de fonctionnement	16.76
9	Encours de la dette / recettes réelles de fonctionnement (2) (3) (4)	86.76
10	Epargne brute / recettes réelles de fonctionnement (2) (4)	4.56

(1) A renseigner selon les dispositions législatives et réglementaires applicables à la collectivité. Informations comprises dans la fiche de répartition de la DGF de l'exercice N-1, établie sur la base des informations N-2 (transmise par les services préfectoraux).

(2) Les ratios s'appuyant sur l'encours de la dette se calculent à partir du montant de la dette au 1<sup>er</sup> janvier N.

(3) L'encours de dette doit comprendre les avances remboursables consenties au titre de l'article 25 de la loi n° 2020-935 du 30 juillet 2020 de finances rectificative pour 2020, portant attribution des avances remboursables sur les recettes fiscales prévues aux articles 1594 A et 1595 du code général des impôts

(4) Pour les syndicats mixtes, seules ces données sont à renseigner.

<b>I – INFORMATIONS GENERALES</b>	<b>I</b>
<b>MODALITES DE VOTE DU BUDGET</b>	<b>B</b>

- I – L'assemblée délibérante décide de voter le présent budget :
- au niveau du chapitre (1) pour la section d'investissement ;
  - au niveau du chapitre (1) pour la section de fonctionnement ;
  - avec (2) vote formel sur les chapitres « opérations d'équipement » ;
  - sans (2) vote formel sur chacun des chapitres.

La liste des articles spécialisés sur lesquels l'ordonnateur ne peut procéder à des virements d'article à article est la suivante :

II – En l'absence de mention au paragraphe I ci-dessus, le budget est réputé voté par chapitre, sans vote formel sur chacun des chapitres, en fonctionnement et en investissement sans vote formel pour les chapitres « opération d'équipement ».

III – Conformément à l'article L. 5217-10-6 du CGCT, l'assemblée délibérante autorise le président à opérer des virements de crédits de paiement de chapitre à chapitre, à l'exclusion des crédits relatifs aux dépenses de personnel, dans les limites suivantes (3) :

- Fonctionnement : 7.50 %
- Investissement : 7.50%

IV – En l'absence de mention au paragraphe III ci-dessus, le président est réputé ne pas avoir reçu l'autorisation de l'assemblée délibérante de pratiquer des virements de crédits de paiement de chapitre à chapitre.

V – Les provisions sont (4).

VI – La comparaison s'effectue par rapport au budget primitif (5) de l'exercice précédent.

VII – Le présent budget a été voté sans reprise des résultats de l'exercice N-1 (6).

(1) A compléter par « du chapitre » ou « de l'article ».

(2) Indiquer « avec » ou « sans ».

(3) Au maximum dans la limite de 7,5% des dépenses réelles de chaque section.

(4) A compléter par un seul des deux choix suivants, selon les dispositions législatives et réglementaires applicables à la collectivité :

- semi budgétaire ;

- budgétaire par délibération N°... du ...

(5) Indiquer « primitif » ou « cumulé ». Budget cumulé = BP + BS + DM.

(6) A compléter par un seul des trois choix suivants :

- sans reprise des résultats de l'exercice N-1 ;

- avec reprise des résultats de l'exercice N-1 après le vote du compte administratif ;

- avec reprise anticipée des résultats de l'exercice N-1.



<b>I – INFORMATIONS GENERALES</b>	<b>I</b>
<b>EXECUTION DU BUDGET DE L'EXERCICE PRECEDENT – RESULTATS (1)</b>	<b>C1</b>

RESULTAT DE L'EXERCICE N-1					
	Dépenses	Recettes	Solde d'exécution ou résultat reporté		Résultat ou solde (A) (2)
<b>TOTAL DU BUDGET</b>	0,00	0,00	0,00	A1	0,00
<b>Investissement</b>	0,00	0,00	(3) 0,00	A2	0,00
<b>Fonctionnement</b>	0,00	0,00	(4) 0,00	A3	0,00

RESTES A REALISER N-1					
	Dépenses		Recettes		Solde (B)
<b>TOTAL des RAR</b>	I + II	0,00	III + IV	0,00	B1 0,00
<b>Investissement</b>	I	0,00	III	0,00	B2 0,00
<b>Fonctionnement</b>	II	0,00	IV	0,00	B3 0,00

RESULTAT CUMULE = (A) + (B) (5)		
<b>TOTAL</b>	<b>A1 + B1</b>	0,00
<b>Investissement</b>	<b>A2 + B2</b>	0,00
<b>Fonctionnement</b>	<b>A3 + B3</b>	0,00

(1) État à compléter uniquement en cas de reprise des résultats de l'exercice N-1 après le vote du compte administratif ou en cas de reprise anticipée des résultats de l'exercice N-1.

(2) Indiquer le signe – si dépenses > recettes, et + si recettes > dépenses.

(3) Solde d'exécution de N-2 reporté sur la ligne budgétaire 001 du compte administratif N-1. Indiquer le signe – si dépenses > recettes, et + si recettes > dépenses.

(4) Résultat de fonctionnement reporté sur la ligne budgétaire 002 du compte administratif N-1. Indiquer le signe – si déficitaire, et + si excédentaire.

(5) Indiquer le signe – si déficit et + si excédent.

<b>I – INFORMATIONS GENERALES</b>	<b>I</b>
<b>EXECUTION DU BUDGET DE L'EXERCICE PRECEDENT – RAR DEPENSES</b>	<b>C2</b>

**DETAIL DES RESTES A REALISER N-1 EN DEPENSES (1)**

Chap. / art. (2)	Libellé	Dépenses engagées non mandatées
<b>SECTION D'INVESTISSEMENT – TOTAL</b>		(I) <b>0,00</b>
018	RSA	0,00
10	Dotations, fonds divers et réserves	0,00
13	Subventions d'investissement (3)	0,00
16	Emprunts et dettes assimilées	0,00
18	Cpte de liaison : affectation (BA,régie)	0,00
20	Immobilisations incorporelles (sauf le 204) (3)	0,00
204	Subventions d'équipement versées (3) (5)	0,00
21	Immobilisations corporelles (3)	0,00
22	Immobilisations reçues en affectation (3)	0,00
23	Immobilisations en cours (sauf 2324) (3)	0,00
26	Participations et créances rattachées	0,00
27	Autres immobilisations financières (3)	0,00
45	Chapitres d'opérations pour compte de tiers	0,00
<b>SECTION DE FONCTIONNEMENT – TOTAL</b>		(II) <b>0,00</b>
011	Charges à caractère général (4)	0,00
012	Charges de personnel et frais assimilés (4)	0,00
014	Atténuations de produits	0,00
016	APA	0,00
017	RSA / Régularisations de RMI	0,00
65	Autres charges de gestion courante (4)	0,00
6586	Frais fonctionnement des groupes d'élus	0,00
66	Charges financières	0,00
67	Charges spécifiques (4)	0,00

(1) Il s'agit des restes à réaliser établis conformément à la comptabilité d'engagement annuelle. A servir uniquement en cas de reprise des résultats de l'exercice précédent, soit après le vote du compte administratif, soit en cas de reprise anticipée des résultats.

Les restes à réaliser de la section de fonctionnement correspondent : en dépenses, aux dépenses engagées non mandatées et non rattachées telles qu'elles ressortissent de la comptabilité des engagements ; et en recettes, aux recettes certaines n'ayant pas donné lieu à l'émission d'un titre et non rattachées.

Les restes à réaliser de la section d'investissement correspondent : en dépenses, aux dépenses engagées non mandatées au 31/12 de l'exercice précédent telles qu'elles ressortissent de la comptabilité des engagements ; et en recettes, aux recettes certaines n'ayant pas donné lieu à l'émission d'un titre au 31/12 de l'exercice précédent.

(2) Suivant le niveau de vote retenu par l'assemblée délibérante.

(3) Hors dépenses imputées au chapitre 018.

(4) Hors dépenses imputées aux chapitres 016 et 017.

(5) Le chapitre 204 « Subventions d'équipement versées » est un chapitre globalisé regroupant les comptes 204 et 2324.

<b>I – INFORMATIONS GENERALES</b>	<b>I</b>
<b>EXECUTION DU BUDGET DE L'EXERCICE PRECEDENT – RAR RECETTES</b>	<b>C3</b>

**DETAIL DES RESTES A REALISER N-1 EN RECETTES (1)**

Chap. / art. (2)	Libellé	Titres restant à émettre
<b>SECTION D'INVESTISSEMENT – TOTAL</b>		(III) <b>0,00</b>
018	RSA	0,00
024	Produits des cessions d'immobilisations	0,00
10	Dotations, fonds divers et réserves	0,00
13	Subventions d'investissement (reçues) (3)	0,00
16	Emprunts et dettes assimilées	0,00
18	Cpte de liaison : affectation (BA,régie)	0,00
20	Immobilisations incorporelles (sauf 204) (3)	0,00
204	Subventions d'équipement versées (3) (5)	0,00
21	Immobilisations corporelles (3)	0,00
22	Immobilisations reçues en affectation (3)	0,00
23	Immobilisations en cours (sauf 2324) (3)	0,00
26	Participations et créances rattachées	0,00
27	Autres immobilisations financières (3)	0,00
45	Chapitres d'opérations pour compte de tiers	0,00
<b>SECTION DE FONCTIONNEMENT – TOTAL</b>		(IV) <b>0,00</b>
70	Prod. services, domaine, ventes diverses	0,00
73	Impôts et taxes	0,00
731	Fiscalité locale	0,00
74	Dotations et participations (4)	0,00
75	Autres produits de gestion courante (4)	0,00
013	Atténuations de charges (4)	0,00
016	APA	0,00
017	RSA / Régularisations de RMI	0,00
76	Produits financiers	0,00
77	Produits spécifiques (4)	0,00

(1) Il s'agit des restes à réaliser établis conformément à la comptabilité d'engagement annuelle. A servir uniquement en cas de reprise des résultats de l'exercice précédent, soit après le vote du compte administratif, soit en cas de reprise anticipée des résultats.

Les restes à réaliser de la section de fonctionnement correspondent : en dépenses, aux dépenses engagées non mandatées et non rattachées telles qu'elles ressortissent de la comptabilité des engagements ; et en recettes, aux recettes certaines n'ayant pas donné lieu à l'émission d'un titre et non rattachées.

Les restes à réaliser de la section d'investissement correspondent : en dépenses, aux dépenses engagées non mandatées au 31/12 de l'exercice précédent telles qu'elles ressortissent de la comptabilité des engagements ; et en recettes, aux recettes certaines n'ayant pas donné lieu à l'émission d'un titre au 31/12 de l'exercice précédent.

(2) Suivant le niveau de vote retenu par l'assemblée délibérante.

(3) Hors recettes imputées au chapitre 018.

(4) Hors recettes imputées aux chapitres 016 et 017.

(5) Le chapitre 204 « Subventions d'équipement versées » est un chapitre globalisé regroupant les comptes 204 et 2324.

<b>II – PRESENTATION GENERALE DU BUDGET</b>	<b>II</b>
<b>VUE D'ENSEMBLE DU BUDGET – VOTE ET REPORTS</b>	<b>A</b>

		DEPENSES	RECETTES
<b>VOTE</b>	Crédits d'investissement votés au titre du présent budget (y compris le compte 1068)	12 255 746,91	12 255 746,91
+		+	+
<b>REPORTS</b>	Restes à réaliser de l'exercice précédent (RAR N-1) (1)	0,00	0,00
	001 Solde d'exécution de la section d'investissement reporté (1)	(si solde négatif) 0,00	(si solde positif) 0,00
=		=	=
<b>Total de la section d'investissement (2)</b>		<b>12 255 746,91</b>	<b>12 255 746,91</b>

		DEPENSES	RECETTES
<b>VOTE</b>	Crédits de fonctionnement votés au titre du présent budget	50 815 061,06	50 815 061,06
+		+	+
<b>REPORTS</b>	Restes à réaliser de l'exercice précédent (RAR N-1) (1)	0,00	0,00
	002 Résultat de fonctionnement reporté (1)	(si déficit) 0,00	(si excédent) 0,00
=		=	=
<b>Total de la section de fonctionnement (3)</b>		<b>50 815 061,06</b>	<b>50 815 061,06</b>
<b>TOTAL DU BUDGET (4)</b>		<b>63 070 807,97</b>	<b>63 070 807,97</b>

(1) A servir uniquement en cas de reprise des résultats de l'exercice précédent, soit après le vote du compte administratif, soit en cas de reprise anticipée des résultats.

Les restes à réaliser de la section de fonctionnement correspondent : en dépenses, aux dépenses engagées non mandatées et non rattachées telles qu'elles ressortissent de la comptabilité des engagements ; et en recettes, aux recettes certaines n'ayant pas donné lieu à l'émission d'un titre et non rattachées.

Les restes à réaliser de la section d'investissement correspondent : en dépenses, aux dépenses engagées non mandatées au 31/12 de l'exercice précédent telles qu'elles ressortissent de la comptabilité des engagements ; et en recettes, aux recettes certaines n'ayant pas donné lieu à l'émission d'un titre au 31/12 de l'exercice précédent.

(2) Total de la section d'investissement = RAR + solde d'exécution reporté + crédits d'investissement votés.

(3) Total de la section de fonctionnement = RAR + résultat reporté + crédits de fonctionnement votés.

(4) Total du budget = total de la section de fonctionnement + total de la section d'investissement.

<b>II – PRESENTATION GENERALE DU BUDGET</b>	<b>II</b>
<b>PRESENTATION DES AP VOTEES</b>	<b>B1</b>

AUTORISATION DE PROGRAMME (1)		Chapitre(s)	Montant
Numéro	Libellé		
GS SEMARD/2021	CONSTRUCTION GROUPE SCOLAIRE SEMARD	202101	18 007 105,02
NPNRU/2019	NOUVEAU PROGRAMME NATIONAL RENOUVELLEMENT URBAIN	201901	25 640 249,22
<b>TOTAL</b>			<b>43 647 354,24</b>

<b>« AP de dépenses imprévues » (2)</b>	020	0,00
---	-----	------

<b>TOTAL GENERAL</b>	<b>43 647 354,24</b>
----------------------	----------------------

(1) Il s'agit des AP nouvelles qui sont votées lors de la séance d'adoption du budget. Cela concerne des AP relatives à de nouvelles programmations pluriannuelles mais également des AP modifiant un stock d'AP existant.

(2) L'assemblée peut voter des AP de « dépenses imprévues ». Leur montant est limité à 2 % des dépenses réelles de la section correspondante. En fin d'exercice, ces AP sont automatiquement annulées si elles n'ont pas été engagées.

<b>II – PRESENTATION GENERALE DU BUDGET</b>	<b>II</b>
<b>PRESENTATION DES AE VOTEES</b>	<b>B2</b>

AUTORISATION D'ENGAGEMENT (1)		Chapitre(s)	Montant
Numéro	Libellé		
<b>TOTAL</b>			<b>0,00</b>

<b>« AE de dépenses imprévues » (2)</b>	022	<b>0,00</b>
---	-----	-------------

<b>TOTAL GENERAL</b>		<b>0,00</b>
----------------------	--	-------------

(1) Il s'agit des AE nouvelles qui sont votées lors de la séance d'adoption du budget. Cela concerne des AE relatives à de nouveaux engagements pluriannuels mais également des AE modifiant un stock d'AE existant.

(2) L'assemblée peut voter des AE de « dépenses imprévues ». Leur montant est limité à 2 % des dépenses réelles de la section correspondante. En fin d'exercice, ces AE sont automatiquement annulées si elles n'ont pas été engagées.

<b>II – PRESENTATION GENERALE DU BUDGET</b>	<b>II</b>
<b>EQUILIBRE FINANCIER DU BUDGET – SECTION D'INVESTISSEMENT</b>	<b>C1</b>

**DEPENSES D'INVESTISSEMENT**

Chap.	Libellé	Pour mémoire, budget précédent (1)	Restes à réaliser N-1	Propositions nouvelles (2)	Vote de l'assemblée	TOTAL (= RAR + vote)
018	RSA	0,00	0,00	0,00	0,00	0,00
20	Immobilisations incorporelles (sauf le 204) (y compris opérations) (3)	643 180,00	0,00	767 560,00	767 560,00	767 560,00
204	Subventions d'équipement versées (y compris opérations) (3) (8)	1 003 405,74	0,00	402 592,00	402 592,00	402 592,00
21	Immobilisations corporelles (y compris opérations) (3)	6 150 572,00	0,00	3 617 002,00	3 617 002,00	3 617 002,00
22	Immobilisations reçues en affectation (y compris opérations) (3) (4)	0,00	0,00	0,00	0,00	0,00
23	Immobilisations en cours (sauf 2324) (y compris opérations) (3)	7 548 494,22	0,00	3 720 000,00	3 720 000,00	3 720 000,00
<b>Total des dépenses d'équipement</b>		<b>15 345 651,96</b>	<b>0,00</b>	<b>8 507 154,00</b>	<b>8 507 154,00</b>	<b>8 507 154,00</b>
10	Dotations, fonds divers et réserves	0,00	0,00	500,00	500,00	500,00
13	Subventions d'investissement (3)	0,00	0,00	0,00	0,00	0,00
16	Emprunts et dettes assimilées	3 203 145,00	0,00	3 605 065,91	3 605 065,91	3 605 065,91
18	Cpte de liaison : affectation (BA,régie) (5)	0,00	0,00	0,00	0,00	0,00
26	Participations et créances rattachées	0,00	0,00	0,00	0,00	0,00
27	Autres immobilisations financières (3)	0,00	0,00	0,00	0,00	0,00
<b>Total des dépenses financières</b>		<b>3 203 145,00</b>	<b>0,00</b>	<b>3 605 565,91</b>	<b>3 605 565,91</b>	<b>3 605 565,91</b>
45...	Chapitres d'opérations pour compte de tiers (6)	0,00	0,00	0,00	0,00	0,00
<b>Total des dépenses réelles d'investissement</b>		<b>18 548 796,96</b>	<b>0,00</b>	<b>12 112 719,91</b>	<b>12 112 719,91</b>	<b>12 112 719,91</b>

040	Opérations ordre transf. entre sections (7)	12 027,00		43 027,00	43 027,00	43 027,00
041	Opérations patrimoniales (7)	0,00		100 000,00	100 000,00	100 000,00
<b>Total des dépenses d'ordre d'investissement</b>		<b>12 027,00</b>		<b>143 027,00</b>	<b>143 027,00</b>	<b>143 027,00</b>

<b>TOTAL</b>	<b>18 560 823,96</b>	<b>0,00</b>	<b>12 255 746,91</b>	<b>12 255 746,91</b>	<b>12 255 746,91</b>
--------------	----------------------	-------------	----------------------	----------------------	----------------------

+

<b>D 001 SOLDE D'EXECUTION NEGATIF REPORTE OU ANTICIPE</b>	<b>0,00</b>
--	-------------

=

<b>TOTAL DES DEPENSES D'INVESTISSEMENT CUMULEES</b>	<b>12 255 746,91</b>
---	----------------------

(1) Voir état I-B pour la comparaison par rapport au budget précédent.

(2) Proposition formulée par le président pour l'exercice N.

(3) Hors dépenses imputées au chapitre 018.

(4) En dépenses, le chapitre 22 retrace les travaux d'investissement réalisés sur les biens reçus en affectation. En recette, il retrace, le cas échéant, l'annulation de tels travaux effectués sur un exercice antérieur.

(5) A servir uniquement lorsque la collectivité effectue une dotation initiale en espèces au profit d'un service public non personnalisé qu'elle crée.

(6) Seul le total des opérations pour compte de tiers figure sur cet état (voir le détail en IV-B5).

(7) DF 023 = RI 021 ; DI 040 = RF 042 ; RI 040 = DF 042 ; DI 041 = RI 041.

(8) Le chapitre 204 « Subventions d'équipement versées » est un chapitre globalisé regroupant les comptes 204 et 2324.

<b>II – PRESENTATION GENERALE DU BUDGET</b>	<b>II</b>
<b>EQUILIBRE FINANCIER DU BUDGET – SECTION D'INVESTISSEMENT</b>	<b>C1</b>

**RECETTES D'INVESTISSEMENT**

Chap.	Libellé	Pour mémoire, budget précédent (1)	Restes à réaliser N-1	Propositions nouvelles (2)	Vote de l'assemblée	TOTAL (= RAR + vote)
018	RSA	0,00	0,00	0,00	0,00	0,00
13	Subventions d'investissement (reçues) (sauf le 138) (3)	10 313 361,20	0,00	4 693 601,14	4 693 601,14	4 693 601,14
16	Emprunts et dettes assimilées (4)	3 214 242,33	0,00	2 041 995,97	2 041 995,97	2 041 995,97
20	Immobilisations incorporelles (sauf le 204) (3)	0,00	0,00	0,00	0,00	0,00
204	Subventions d'équipement versées (3) (13)	0,00	0,00	0,00	0,00	0,00
21	Immobilisations corporelles (3)	0,00	0,00	0,00	0,00	0,00
22	Immobilisations reçues en affectation (3) (5)	0,00	0,00	0,00	0,00	0,00
23	Immobilisations en cours (sauf 2324) (3)	0,00	0,00	0,00	0,00	0,00
<b>Total des recettes d'équipement</b>		<b>13 527 603,53</b>	<b>0,00</b>	<b>6 735 597,11</b>	<b>6 735 597,11</b>	<b>6 735 597,11</b>
10	Dotations, fonds divers et réserves (sauf 1068)	650 000,00	0,00	1 600 000,00	1 600 000,00	1 600 000,00
1068	Excédents de fonctionnement capitalisés (6)	0,00	0,00	0,00	0,00	0,00
138	Autres subventions invest. non transf. (3) (7)	0,00	0,00	0,00	0,00	0,00
16	Emprunts et dettes assimilées	6 385,00	0,00	0,00	0,00	0,00
18	Cpte de liaison : affectation (BA,régie) (8)	0,00	0,00	0,00	0,00	0,00
26	Participations et créances rattachées	0,00	0,00	0,00	0,00	0,00
27	Autres immobilisations financières (3)	92 901,00	0,00	81 938,00	81 938,00	81 938,00
024	Produits des cessions d'immobilisations	1 602 708,00	0,00	1 381 208,00	1 381 208,00	1 381 208,00
<b>Total des recettes financières</b>		<b>2 351 994,00</b>	<b>0,00</b>	<b>3 063 146,00</b>	<b>3 063 146,00</b>	<b>3 063 146,00</b>
45...	Chapitres d'opérations pour le compte de tiers (9)	0,00	0,00	0,00	0,00	0,00
<b>Total des recettes réelles d'investissement</b>		<b>15 879 597,53</b>	<b>0,00</b>	<b>9 798 743,11</b>	<b>9 798 743,11</b>	<b>9 798 743,11</b>

021	Virement de la section de fonctionnement (10)	304 222,63		0,00	0,00	0,00
040	Opérations ordre transf. entre sections (10) (11)	2 377 003,80		2 357 003,80	2 357 003,80	2 357 003,80
041	Opérations patrimoniales (10)	0,00		100 000,00	100 000,00	100 000,00
<b>Total des recettes d'ordre d'investissement</b>		<b>2 681 226,43</b>		<b>2 457 003,80</b>	<b>2 457 003,80</b>	<b>2 457 003,80</b>

<b>TOTAL</b>	<b>18 560 823,96</b>	<b>0,00</b>	<b>12 255 746,91</b>	<b>12 255 746,91</b>	<b>12 255 746,91</b>
--------------	----------------------	-------------	----------------------	----------------------	----------------------

+

<b>R 001 SOLDE D'EXECUTION POSITIF REPORTE OU ANTICIPE</b>	<b>0,00</b>
--	-------------

=

<b>TOTAL DES RECETTES D'INVESTISSEMENT CUMULEES</b>	<b>12 255 746,91</b>
---	----------------------

**Pour information :**

Il s'agit, pour un budget voté en équilibre, des ressources propres correspondant à l'excédent des recettes réelles de fonctionnement sur les dépenses réelles de fonctionnement. Il sert à financer le remboursement du capital de la dette et les nouveaux investissements de la collectivité.

<b>AUTOFINANCEMENT PREVISIONNEL DÉGAGÉ PAR LA SECTION DE FONCTIONNEMENT (12)</b>	<b>2 313 976,80</b>
--	---------------------

(1) Voir état I-B pour la comparaison par rapport au budget précédent.

(2) Proposition formulée par le président pour l'exercice N.

(3) Hors recettes imputées au chapitre 018.

(4) Sauf 165, 166 et 16449.

(5) En dépenses, le chapitre 22 retrace les travaux d'investissement réalisés sur les biens reçus en affectation. En recette, il retrace, le cas échéant, l'annulation de tels travaux effectués sur un exercice antérieur.

(6) Le compte 1068 n'est pas un chapitre mais un article du chapitre 10.

(7) Le compte 138 n'est pas un chapitre mais une subdivision du chapitre 13.

(8) A servir uniquement lorsque la collectivité effectue une dotation initiale en espèces au profit d'un service public non personnalisé qu'elle crée.

(9) Seul le total des opérations pour compte de tiers figure sur cet état (voir le détail en IV-B5).

(10) DF 023 = RI 021 ; DI 040 = RF 042 ; RI 040 = DF 042 ; DI 041 = RI 041.

(11) Les comptes 15, 29, 39, 49 et 59 peuvent figurer dans le détail du chapitre si la collectivité a opté pour le régime des provisions budgétaires, conformément aux dispositions législatives et réglementaires applicables.



(12) Solde de l'opération DF 023 + DF 042 – RF 042 ou solde de l'opération RI 021 + RI 040 – DI 040.

(13) Le chapitre 204 « Subventions d'équipement versées » est un chapitre globalisé regroupant les comptes 204 et 2324.

<b>II – PRESENTATION GENERALE DU BUDGET</b>	<b>II</b>
<b>EQUILIBRE FINANCIER – SECTION DE FONCTIONNEMENT</b>	<b>C2</b>

## DEPENSES DE FONCTIONNEMENT

Chap.	Libellé	Pour mémoire, budget précédent (1)	Restes à réaliser N-1	Propositions nouvelles (2)	Vote de l'assemblée	TOTAL (= RAR + vote)
011	Charges à caractère général (3)	9 827 890,00	0,00	10 251 644,45	10 251 644,45	10 251 644,45
012	Charges de personnel et frais assimilés (3)	30 280 537,00	0,00	31 140 274,00	31 140 274,00	31 140 274,00
014	Atténuations de produits	40 000,00	0,00	40 000,00	40 000,00	40 000,00
016	APA	0,00	0,00	0,00	0,00	0,00
017	RSA / Régularisations de RMI	0,00	0,00	0,00	0,00	0,00
65	Autres charges de gestion courante (sauf 6586) (3)	4 144 691,00	0,00	5 118 138,81	5 118 138,81	5 118 138,81
6586	Frais fonctionnement des groupes d'élus	0,00	0,00	0,00	0,00	0,00
<b>Total des dépenses de gestion courante</b>		<b>44 293 118,00</b>	<b>0,00</b>	<b>46 550 057,26</b>	<b>46 550 057,26</b>	<b>46 550 057,26</b>
66	Charges financières	1 769 500,00	0,00	1 893 000,00	1 893 000,00	1 893 000,00
67	Charges spécifiques (3)	10 030,00	0,00	10 000,00	10 000,00	10 000,00
68	Dotations aux provisions, dépréciations (semi-budgétaires) (3)	5 000,00		5 000,00	5 000,00	5 000,00
<b>Total des dépenses réelles de fonctionnement</b>		<b>46 077 648,00</b>	<b>0,00</b>	<b>48 458 057,26</b>	<b>48 458 057,26</b>	<b>48 458 057,26</b>

023	Virement à la section d'investissement (4)	304 222,63		0,00	0,00	0,00
042	Opérations ordre transf. entre sections (4) (5)	2 377 003,80		2 357 003,80	2 357 003,80	2 357 003,80
043	Opérations ordre intérieur de la section (4)	0,00		0,00	0,00	0,00
<b>Total des dépenses d'ordre de fonctionnement</b>		<b>2 681 226,43</b>		<b>2 357 003,80</b>	<b>2 357 003,80</b>	<b>2 357 003,80</b>

<b>TOTAL</b>	<b>48 758 874,43</b>	<b>0,00</b>	<b>50 815 061,06</b>	<b>50 815 061,06</b>	<b>50 815 061,06</b>
--------------	----------------------	-------------	----------------------	----------------------	----------------------

+

<b>D 002 RESULTAT REPORTE OU ANTICIPE</b>	<b>0,00</b>
---	-------------

=

<b>TOTAL DES DEPENSES DE FONCTIONNEMENT CUMULEES</b>	<b>50 815 061,06</b>
--	----------------------

(1) Voir état I-B pour la comparaison par rapport au budget précédent.

(2) Proposition formulée par le président pour l'exercice N.

(3) Hors dépenses imputées aux chapitres 016 et 017.

(4) DF 023 = RI 021 ; DI 040 = RF 042 ; RI 040 = DF 042 ; DF 043 = RF 043.

(5) Les comptes 68 peuvent figurer dans le détail du chapitre si la collectivité a opté pour le régime des provisions budgétaires, conformément aux dispositions législatives et réglementaires applicables.

<b>II – PRESENTATION GENERALE DU BUDGET</b>	<b>II</b>
<b>EQUILIBRE FINANCIER – SECTION DE FONCTIONNEMENT</b>	<b>C2</b>

**RECETTES DE FONCTIONNEMENT**

Chap.	Libellé	Pour mémoire, budget précédent (1)	Restes à réaliser N-1	Propositions nouvelles (2)	Vote de l'assemblée	TOTAL (= RAR + vote)
013	Atténuations de charges (3)	1 500,00	0,00	131 500,00	131 500,00	131 500,00
016	APA	0,00	0,00	0,00	0,00	0,00
017	RSA / Régularisations de RMI	0,00	0,00	0,00	0,00	0,00
70	Prod. services, domaine, ventes diverses	3 717 315,00	0,00	4 089 209,50	4 089 209,50	4 089 209,50
73	Impôts et taxes (sauf le 731)	9 365 131,00	0,00	9 381 441,41	9 381 441,41	9 381 441,41
731	Fiscalité locale	21 030 658,00	0,00	21 796 784,00	21 796 784,00	21 796 784,00
74	Dotations et participations (3)	13 965 695,00	0,00	14 778 154,72	14 778 154,72	14 778 154,72
75	Autres produits de gestion courante (3)	352 772,00	0,00	285 349,00	285 349,00	285 349,00
<b>Total des recettes de gestion courante</b>		<b>48 433 071,00</b>	<b>0,00</b>	<b>50 462 438,63</b>	<b>50 462 438,63</b>	<b>50 462 438,63</b>
76	Produits financiers	283 776,43	0,00	279 595,43	279 595,43	279 595,43
77	Produits spécifiques (3)	30 000,00	0,00	30 000,00	30 000,00	30 000,00
78	Reprises amort., dépréciations, prov. (semi-budgétaires) (3)	0,00		0,00	0,00	0,00
<b>Total des recettes réelles de fonctionnement</b>		<b>48 746 847,43</b>	<b>0,00</b>	<b>50 772 034,06</b>	<b>50 772 034,06</b>	<b>50 772 034,06</b>

042	Opérations ordre transf. entre sections (4) (5)	12 027,00		43 027,00	43 027,00	43 027,00
043	Opérations ordre intérieur de la section (4)	0,00		0,00	0,00	0,00
<b>Total des recettes d'ordre de fonctionnement</b>		<b>12 027,00</b>		<b>43 027,00</b>	<b>43 027,00</b>	<b>43 027,00</b>

<b>TOTAL</b>	<b>48 758 874,43</b>	<b>0,00</b>	<b>50 815 061,06</b>	<b>50 815 061,06</b>	<b>50 815 061,06</b>
--------------	----------------------	-------------	----------------------	----------------------	----------------------

+

<b>R 002 RESULTAT REPORTE OU ANTICIPE</b>	<b>0,00</b>
---	-------------

=

<b>TOTAL DES RECETTES DE FONCTIONNEMENT CUMULEES</b>	<b>50 815 061,06</b>
--	----------------------

**Pour information :**

<b>AUTOFINANCEMENT PREVISIONNEL DÉGAGÉ AU PROFIT DE LA SECTION D'INVESTISSEMENT (6)</b>	<b>2 313 976,80</b>
---	---------------------

Il s'agit, pour un budget voté en équilibre, des ressources propres correspondant à l'excédent des recettes réelles de fonctionnement sur les dépenses réelles de fonctionnement. Il sert à financer le remboursement du capital de la dette et les nouveaux investissements de la collectivité.

(1) Voir état I-B pour la comparaison par rapport au budget précédent.

(2) Proposition formulée par le président pour l'exercice N.

(3) Hors recettes imputées aux chapitres 016 et 017.

(4) DF 023 = RI 021 ; DI 040 = RF 042 ; RI 040 = DF 042 ; DF 043 = RF 043.

(5) Les comptes 78 peuvent figurer dans le détail du chapitre si la collectivité a opté pour le régime des provisions budgétaires, conformément aux dispositions législatives et réglementaires applicables.

(6) Solde de l'opération DF 023 + DF 042 – RF 042 ou solde de l'opération RI 021 + RI 040 – DI 040.

<b>II – PRESENTATION GENERALE DU BUDGET</b>	<b>II</b>
<b>BALANCE GENERALE – DEPENSES</b>	<b>D1</b>

**DEPENSES D'INVESTISSEMENT (y compris RAR)**

INVESTISSEMENT		Opérations réelles (1)	Opérations d'ordre (2)	TOTAL
10	Dotations, fonds divers et réserves	500,00	0,00	500,00
13	Subventions d'investissement (3)	0,00	43 027,00	43 027,00
15	Provisions pour risques et charges (4)		0,00	0,00
16	Emprunts et dettes assimilées (sauf 1688 non budgétaire)	3 605 065,91	0,00	3 605 065,91
18	Cpte de liaison : affectation (BA,régie)	(7) 0,00		0,00
	Total des opérations d'équipement	4 140 500,00		4 140 500,00
20	Immobilisations incorporelles (sauf 204) (3) (5)	437 560,00	0,00	437 560,00
204	Subventions d'équipement versées (3) (5) (10)	402 592,00	0,00	402 592,00
21	Immobilisations corporelles (3) (5)	3 326 502,00	0,00	3 326 502,00
22	Immobilisations reçues en affectation (3) (5)	(8) 0,00	0,00	0,00
23	Immobilisations en cours (3) (sauf 2324) (5)	200 000,00	100 000,00	300 000,00
018	RSA	0,00	0,00	0,00
26	Participations et créances rattachées	0,00	0,00	0,00
27	Autres immobilisations financières (3)	0,00	0,00	0,00
28	Amortissement des immobilisations (reprises)		0,00	0,00
29	Dépréciations des immobilisations (4)		0,00	0,00
39	Dépréciation des stocks et en-cours (4)		0,00	0,00
3...	Stocks et en-cours		0,00	0,00
198	Neutralisation des amortissements		0,00	0,00
45	Chapitres d'opérations pour compte de tiers (6)	0,00	0,00	0,00
481	Charges à rép. sur plusieurs exercices		0,00	0,00
49	Dépréciation des comptes de tiers (4)		0,00	0,00
59	Dépréciation des comptes financiers (4)		0,00	0,00
<b>Dépenses d'investissement – Total</b>		<b>12 112 719,91</b>	<b>143 027,00</b>	<b>12 255 746,91</b>

+

<b>D 001 SOLDE D'EXECUTION NEGATIF REPORTE OU ANTICIPE</b>	<b>0,00</b>
--	-------------

=

<b>TOTAL DES DEPENSES D'INVESTISSEMENT CUMULEES</b>	<b>12 255 746,91</b>
---	----------------------

**DEPENSES DE FONCTIONNEMENT (y compris RAR)**

FONCTIONNEMENT		Opérations réelles (1)	Opérations d'ordre (2)	TOTAL
011	Charges à caractère général (9)	10 251 644,45		10 251 644,45
012	Charges de personnel et frais assimilés (9)	31 140 274,00		31 140 274,00
014	Atténuations de produits	40 000,00		40 000,00
016	APA	0,00		0,00
017	RSA / Régularisations de RMI	0,00		0,00
60	Achats et variation des stocks		0,00	0,00
65	Autres charges de gestion courante (sauf 6586) (9)	5 118 138,81	0,00	5 118 138,81
6586	Frais fonctionnement des groupes d'élus	0,00		0,00
66	Charges financières	1 893 000,00	0,00	1 893 000,00
67	Charges spécifiques (9)	10 000,00	0,00	10 000,00
68	Dot. aux amortissements et provisions (9)	5 000,00	2 357 003,80	2 362 003,80
71	Production stockée (ou déstockage)		0,00	0,00
023	Virement à la section d'investissement		0,00	0,00
<b>Dépenses de fonctionnement – Total</b>		<b>48 458 057,26</b>	<b>2 357 003,80</b>	<b>50 815 061,06</b>

+

<b>D 002 RESULTAT REPORTE OU ANTICIPE</b>	<b>0,00</b>
---	-------------

=

<b>TOTAL DES DEPENSES DE FONCTIONNEMENT CUMULEES</b>	<b>50 815 061,06</b>
--	----------------------

(1) Y compris les opérations relatives au rattachement et les opérations d'ordre semi-budgétaires.

(2) Voir la liste des opérations d'ordre de l'instruction budgétaire et comptable M. 57.

(3) Hors dépenses imputées au chapitre 018.

(4) Ces chapitres ne sont à renseigner que si la collectivité applique le régime des provisions budgétaires, conformément aux dispositions législatives et réglementaires applicables.

(5) Hors chapitres opérations.

(6) Seul le total des opérations pour compte de tiers figure sur cet état (voir le détail en IV-B5).

(7) A utiliser uniquement dans le cas où la collectivité effectuerait une dotation initiale au profit d'un service public doté de la seule autonomie financière.

(8) A utiliser uniquement dans le cas où la collectivité effectuerait des dépenses sur des biens affectés.

(9) Hors dépenses imputées aux chapitres 016 et 017.

(10) Le chapitre 204 « Subventions d'équipement versées » est un chapitre globalisé regroupant les comptes 204 et 2324.

<b>II – PRESENTATION GENERALE DU BUDGET</b>	<b>II</b>
<b>BALANCE GENERALE – RECETTES</b>	<b>D2</b>

**RECETTES D'INVESTISSEMENT (y compris RAR)**

INVESTISSEMENT		Opérations réelles (1)	Opérations d'ordre (2)	TOTAL
10	Dotations, fonds divers et réserves (sauf 1068)	1 600 000,00	0,00	1 600 000,00
13	Subventions d'investissement (reçues) (3)	4 693 601,14	0,00	4 693 601,14
15	Provisions pour risques et charges (4)		0,00	0,00
16	Emprunts et dettes assimilées (sauf 1688 non budgétaire)	2 041 995,97	0,00	2 041 995,97
18	Cpte de liaison : affectation (BA,régie)	(6) 0,00		0,00
20	Immobilisations incorporelles (sauf le 204) (3)	0,00	0,00	0,00
204	Subventions d'équipement versées (3) (9)	0,00	0,00	0,00
21	Immobilisations corporelles (3)	0,00	0,00	0,00
22	Immobilisations reçues en affectation (3)	(7) 0,00	0,00	0,00
23	Immobilisations en cours(sauf 2324) (3)	0,00	100 000,00	100 000,00
018	RSA	0,00	0,00	0,00
26	Participations et créances rattachées	0,00	0,00	0,00
27	Autres immobilisations financières (3)	81 938,00	0,00	81 938,00
28	Amortissement des immobilisations		2 006 000,00	2 006 000,00
29	Dépréciations des immobilisations (4)		0,00	0,00
39	Dépréciation des stocks et en-cours (4)		0,00	0,00
3...	Stocks et en-cours		0,00	0,00
45	Chapitres d'opérations pour compte de tiers (5)	0,00	0,00	0,00
481	Charges à rép. sur plusieurs exercices		351 003,80	351 003,80
49	Dépréciation des comptes de tiers (4)		0,00	0,00
59	Dépréciation des comptes financiers (4)		0,00	0,00
021	Virement de la section de fonctionnement		0,00	0,00
024	Produits des cessions d'immobilisations	1 381 208,00		1 381 208,00
<b>Recettes d'investissement – Total</b>		<b>9 798 743,11</b>	<b>2 457 003,80</b>	<b>12 255 746,91</b>

+

<b>R 001 SOLDE D'EXECUTION POSITIF REPORTE OU ANTICIPE</b>	<b>0,00</b>
--	-------------

+

<b>R 1068 AFFECTATION DU RESULTAT</b>	<b>0,00</b>
---------------------------------------	-------------

=

<b>TOTAL DES RECETTES D'INVESTISSEMENT CUMULEES</b>	<b>12 255 746,91</b>
---	----------------------

**RECETTES DE FONCTIONNEMENT (y compris RAR)**

FONCTIONNEMENT		Opérations réelles (1)	Opérations d'ordre (2)	TOTAL
013	Atténuations de charges (8)	131 500,00		131 500,00
016	APA	0,00		0,00
017	RSA / Régularisations de RMI	0,00		0,00
60	Achats et variation des stocks		0,00	0,00
70	Prod. services, domaine, ventes diverses	4 089 209,50		4 089 209,50
71	Production stockée (ou déstockage)		0,00	0,00
72	Production immobilisée		0,00	0,00
73	Impôts et taxes (sauf 731)	9 381 441,41		9 381 441,41
731	Fiscalité locale	21 796 784,00		21 796 784,00
74	Dotations et participations (8)	14 778 154,72		14 778 154,72
75	Autres produits de gestion courante (8)	285 349,00	0,00	0,00
76	Produits financiers	279 595,43	0,00	279 595,43
77	Produits spécifiques (8)	30 000,00	43 027,00	73 027,00
78	Reprise sur amortissements et provisions (8)	0,00	0,00	0,00
79	Transferts de charges		0,00	0,00
<b>Recettes de fonctionnement – Total</b>		<b>50 772 034,06</b>	<b>43 027,00</b>	<b>50 815 061,06</b>

+

<b>R 002 RESULTAT REPORTE OU ANTICIPE</b>	<b>0,00</b>
---	-------------

=

<b>TOTAL DES RECETTES DE FONCTIONNEMENT CUMULEES</b>	<b>50 815 061,06</b>
--	----------------------

- (1) Y compris les opérations relatives au rattachement et les opérations d'ordre semi-budgétaires.
- (2) Voir la liste des opérations d'ordre de l'instruction budgétaire et comptable M. 57.
- (3) Hors recettes imputées au chapitre 018.
- (4) Ces chapitres ne sont à renseigner que si la collectivité applique le régime des provisions budgétaires, conformément aux dispositions législatives et réglementaires applicables.
- (5) Seul le total des opérations pour compte de tiers figure sur cet état (voir le détail en IV-B5).
- (6) A utiliser uniquement dans le cas où la collectivité effectuerait une dotation initiale au profit d'un service public doté de la seule autonomie financière.
- (7) A utiliser uniquement dans le cas où la collectivité effectuerait des dépenses sur des biens affectés.
- (8) Hors recettes imputées aux chapitres 016 et 017.
- (9) Le chapitre 204 « Subventions d'équipement versées » est un chapitre globalisé regroupant les comptes 204 et 2324.

<b>III – VOTE DU BUDGET</b>	<b>III</b>
<b>SECTION D'INVESTISSEMENT – VUE D'ENSEMBLE – DEPENSES – AP NOUVELLES ET CREDITS DE L'EXERCICE</b>	<b>A</b>

**DEPENSES**

Chapitre		Pour mémoire, budget précédent (1)	RAR N-1 I	Vote de l'assemblée sur les AP lors de la séance budgétaire (2)	Propositions nouvelles	Vote de l'assemblée II	Pour information, dépenses gérées dans le cadre d'une AP	Pour information, dépenses gérées hors AP	TOTAL (RAR N-1 + Vote) III = I + II
<b>TOTAL</b>		<b>18 560 823,96</b>	<b>0,00</b>	<b>43 647 354,24</b>	<b>12 255 746,91</b>	<b>12 255 746,91</b>	<b>4 140 500,00</b>	<b>8 115 246,91</b>	<b>12 255 746,91</b>
018	RSA	0,00	0,00	0,00	0,00	0,00	0,00	0,00	0,00
20	Immobilisations incorporelles (sauf 204)	278 560,00	0,00	0,00	437 560,00	437 560,00	0,00	437 560,00	437 560,00
204	Subventions d'équipement versées (9)	1 003 405,74	0,00	0,00	402 592,00	402 592,00	0,00	402 592,00	402 592,00
21	Immobilisations corporelles	2 032 563,00	0,00	0,00	3 326 502,00	3 326 502,00	0,00	3 326 502,00	3 326 502,00
22	Immobilisations reçues en affectation	0,00	0,00	0,00	0,00	0,00	0,00	0,00	0,00
23	Immobilisations en cours (sauf 2324)	260 000,00	0,00	0,00	200 000,00	200 000,00	0,00	200 000,00	200 000,00
	Total des opérations d'équipement (3)	11 771 123,22	0,00	43 647 354,24	4 140 500,00	4 140 500,00	4 140 500,00	0,00	4 140 500,00
<b>Total des dépenses d'équipement</b>		<b>15 345 651,96</b>	<b>0,00</b>	<b>43 647 354,24</b>	<b>8 507 154,00</b>	<b>8 507 154,00</b>	<b>4 140 500,00</b>	<b>4 366 654,00</b>	<b>8 507 154,00</b>
10	Dotations, fonds divers et réserves	0,00	0,00		500,00	500,00		500,00	500,00
13	Subventions d'investissement	0,00	0,00		0,00	0,00		0,00	0,00
16	Emprunts et dettes assimilées (sauf 1688 non budgétaire)	3 203 145,00	0,00		3 605 065,91	3 605 065,91		3 605 065,91	3 605 065,91
18	Cpte de liaison : affectation (BA,régie)	0,00	0,00		0,00	0,00		0,00	0,00
26	Participations et créances rattachées	0,00	0,00	0,00	0,00	0,00	0,00	0,00	0,00
27	Autres immobilisations financières	0,00	0,00	0,00	0,00	0,00	0,00	0,00	0,00
020	Dépenses imprévues (dans le cadre d'une AP)			0,00					
<b>Total des dépenses financières</b>		<b>3 203 145,00</b>	<b>0,00</b>	<b>0,00</b>	<b>3 605 565,91</b>	<b>3 605 565,91</b>	<b>0,00</b>	<b>3 605 565,91</b>	<b>3 605 565,91</b>
45	Chapitres d'opérations pour compte de tiers (4)	0,00	0,00	0,00	0,00	0,00	0,00	0,00	0,00
<b>Total des dépenses réelles</b>		<b>18 548 796,96</b>	<b>0,00</b>	<b>43 647 354,24</b>	<b>12 112 719,91</b>	<b>12 112 719,91</b>	<b>4 140 500,00</b>	<b>7 972 219,91</b>	<b>12 112 719,91</b>
040	Opérations ordre transf. entre sections (5) (6)	12 027,00			43 027,00	43 027,00		43 027,00	43 027,00
041	Opérations patrimoniales (7)	0,00			100 000,00	100 000,00		100 000,00	100 000,00
<b>Total des dépenses d'ordre</b>		<b>12 027,00</b>			<b>143 027,00</b>	<b>143 027,00</b>		<b>143 027,00</b>	<b>143 027,00</b>

<b>D001 Solde d'exécution négatif reporté ou anticipé (8)</b>	<b>0,00</b>
---	-------------

<b>Total des dépenses d'investissement cumulées</b>	<b>12 255 746,91</b>
---	----------------------

(1) Voir état I-B pour le contenu du budget précédent.

(2) Il s'agit des AP nouvelles qui sont votées lors de la séance d'adoption du budget. Cela concerne les AP relatives à de nouvelles programmations pluriannuelles mais également les AP modifiant un stock d'AP existant.



(3) Voir l'état III-A2.1 pour le détail des opérations d'équipement.

(4) Voir l'état IV-B5 pour le détail des opérations pour compte de tiers.

(5) Cf. définition du chapitre des opérations d'ordre (*DI 040 = RF 042*).

(6) Aucune prévision budgétaire ne doit figurer à l'article 192 (cf. chapitre 024 « produit des cessions d'immobilisations »).

(7) Cf. définition du chapitre des opérations d'ordre (*DI 041 = RI 041*).

(8) Le solde d'exécution reporté est le résultat constaté de l'exercice précédent qui fait l'objet d'un report et non d'un vote de l'assemblée délibérante. Inscrire en cas de reprise des résultats de l'exercice précédent (après vote du compte administratif ou si reprise anticipée des résultats).

(9) Le chapitre 204 « Subventions d'équipement versées » est un chapitre globalisé regroupant les comptes 204 et 2324.

<b>III – VOTE DU BUDGET</b>	<b>III</b>
<b>SECTION D'INVESTISSEMENT – VUE D'ENSEMBLE – RECETTES</b>	<b>A</b>

**RECETTES**

Chapitre		Pour mémoire, budget précédent (1)	RAR N-1	Propositions nouvelles	Vote de l'assemblée	TOTAL (RAR N-1 + Vote)
			I		II	III = I + II
<b>TOTAL</b>		<b>18 560 823,96</b>	<b>0,00</b>	<b>12 255 746,91</b>	<b>12 255 746,91</b>	<b>12 255 746,91</b>
018	RSA	0,00	0,00	0,00	0,00	0,00
13	Subventions d'investissement (hors 138)	10 313 361,20	0,00	4 693 601,14	4 693 601,14	4 693 601,14
16	Emprunts et dettes assimilées (hors 16449, 165, 166 et 1688 non budgétaire)	3 214 242,33	0,00	2 041 995,97	2 041 995,97	2 041 995,97
20	Immobilisations incorporelles (sauf 204)	0,00	0,00	0,00	0,00	0,00
204	Subventions d'équipement versées (9)	0,00	0,00	0,00	0,00	0,00
21	Immobilisations corporelles	0,00	0,00	0,00	0,00	0,00
22	Immobilisations reçues en affectation	0,00	0,00	0,00	0,00	0,00
23	Immobilisations en cours (sauf 2324)	0,00	0,00	0,00	0,00	0,00
<b>Total des recettes d'équipement</b>		<b>13 527 603,53</b>	<b>0,00</b>	<b>6 735 597,11</b>	<b>6 735 597,11</b>	<b>6 735 597,11</b>
10	Dotations, fonds divers et réserves (sauf 1068)	650 000,00	0,00	1 600 000,00	1 600 000,00	1 600 000,00
138	Autres subventions invest. non transf.	0,00	0,00	0,00	0,00	0,00
16	Emprunts et dettes assimilées (16449, 165 et 166)	6 385,00	0,00	0,00	0,00	0,00
18	Cpte de liaison : affectation (BA,régie)	0,00	0,00	0,00	0,00	0,00
26	Participations et créances rattachées	0,00	0,00	0,00	0,00	0,00
27	Autres immobilisations financières	92 901,00	0,00	81 938,00	81 938,00	81 938,00
024	Produits des cessions d'immobilisations	1 602 708,00	0,00	1 381 208,00	1 381 208,00	1 381 208,00
<b>Total des recettes financières</b>		<b>2 351 994,00</b>	<b>0,00</b>	<b>3 063 146,00</b>	<b>3 063 146,00</b>	<b>3 063 146,00</b>
45	Chapitres d'opérations pour compte de tiers (2)	0,00	0,00	0,00	0,00	0,00
<b>Total des recettes réelles</b>		<b>15 879 597,53</b>	<b>0,00</b>	<b>9 798 743,11</b>	<b>9 798 743,11</b>	<b>9 798 743,11</b>
021	Virement de la section de fonctionnement	304 222,63		0,00	0,00	0,00
040	Opérations ordre transf. entre sections (3) (4) (5)	2 377 003,80		2 357 003,80	2 357 003,80	2 357 003,80
041	Opérations patrimoniales (6)	0,00		100 000,00	100 000,00	100 000,00
<b>Total des recettes d'ordre</b>		<b>2 681 226,43</b>		<b>2 457 003,80</b>	<b>2 457 003,80</b>	<b>2 457 003,80</b>

<b>R001 Solde d'exécution positif reporté ou anticipé (7)</b>	<b>0,00</b>
---	-------------

<b>Affectation au compte 1068 (8)</b>	<b>0,00</b>
---------------------------------------	-------------

<b>Total des recettes d'investissement cumulées</b>	<b>12 255 746,91</b>
---	----------------------

(1) Voir état I-B pour le contenu du budget précédent.

- (2) Voir l'état IV-B5 pour le détail des opérations pour compte de tiers.
- (3) Cf. définition du chapitre des opérations d'ordre (*RI 040 = DF 042*).
- (4) Les comptes 15, 29, 39, 49 et 59 peuvent figurer dans le détail du chapitre si la collectivité a opté pour le régime des provisions budgétaires, conformément aux dispositions législatives et réglementaires applicables.
- (5) Aucune prévision budgétaire ne doit figurer à l'article 192 (cf. chapitre 024 « produit des cessions d'immobilisations »).
- (6) Cf. définition du chapitre des opérations d'ordre (*DI 041 = RI 041*).
- (7) Le solde d'exécution reporté est le résultat constaté de l'exercice précédent qui fait l'objet d'un report et non d'un vote de l'assemblée délibérante. Inscrire en cas de reprise des résultats de l'exercice précédent (après vote du compte administratif ou si reprise anticipée des résultats).
- (8) Le montant inscrit doit être conforme à la délibération d'affectation du résultat. Ce montant ne fait donc pas l'objet d'un nouveau vote.
- (9) Le chapitre 204 « Subventions d'équipement versées » est un chapitre globalisé regroupant les comptes 204 et 2324.

III – VOTE DU BUDGET								III	
SECTION D'INVESTISSEMENT – DEPENSES – DETAIL PAR ARTICLE								A1	
Chap. / art. (1)		Pour mémoire, budget précédent (2)	RAR N-1	Vote de l'assemblée sur les AP lors de la séance budgétaire (3)	Propositions nouvelles	Vote de l'assemblée	Pour information Crédits gérés dans le cadre d'une AP	Pour information Crédits gérés hors AP	TOTAL (RAR N-1 + Vote)
TOTAL		18 560 823,96	0,00	43 647 354,24	12 255 746,91	12 255 746,91	4 140 500,00	8 115 246,91	III = I + II
018	RSA	0,00	0,00	0,00	0,00	0,00	0,00	0,00	0,00
20	Immobilisations incorporelles (sauf 204)	278 560,00	0,00	0,00	437 560,00	437 560,00	0,00	437 560,00	437 560,00
2031	Frais d'études	51 600,00	0,00		390 000,00	390 000,00	0,00	390 000,00	390 000,00
2051	Concessions, droits similaires	226 960,00	0,00		47 560,00	47 560,00	0,00	47 560,00	47 560,00
204	Subventions d'équipement versées (9)	1 003 405,74	0,00	0,00	402 592,00	402 592,00	0,00	402 592,00	402 592,00
20422	Privé : Bâtiments, installations	1 003 405,74	0,00		402 592,00	402 592,00	0,00	402 592,00	402 592,00
21	Immobilisations corporelles	2 032 563,00	0,00	0,00	3 326 502,00	3 326 502,00	0,00	3 326 502,00	3 326 502,00
2111	Terrains nus	0,00	0,00		109 000,00	109 000,00	0,00	109 000,00	109 000,00
2115	Terrains bâtis	194 500,00	0,00		0,00	0,00	0,00	0,00	0,00
2116	Cimetières	15 000,00	0,00		18 000,00	18 000,00	0,00	18 000,00	18 000,00
2121	Plantations d'arbres et d'arbustes	15 000,00	0,00		10 000,00	10 000,00	0,00	10 000,00	10 000,00
2128	Autres agencements et aménagements	165 000,00	0,00		175 000,00	175 000,00	0,00	175 000,00	175 000,00
21311	Bâtiments administratifs	0,00	0,00		125 000,00	125 000,00	0,00	125 000,00	125 000,00
21312	Bâtiments scolaires	60 000,00	0,00		92 000,00	92 000,00	0,00	92 000,00	92 000,00
21314	Bâtiments culturels et sportifs	0,00	0,00		846 000,00	846 000,00	0,00	846 000,00	846 000,00
21351	Bâtiments publics	185 000,00	0,00		373 500,00	373 500,00	0,00	373 500,00	373 500,00
21352	Bâtiments privés	69 000,00	0,00		0,00	0,00	0,00	0,00	0,00
2151	Réseaux de voirie	191 000,00	0,00		300 000,00	300 000,00	0,00	300 000,00	300 000,00
21538	Autres réseaux	0,00	0,00		40 000,00	40 000,00	0,00	40 000,00	40 000,00
21568	Autre matériel, outillage incendie	7 500,00	0,00		10 000,00	10 000,00	0,00	10 000,00	10 000,00
2158	Autres inst., matériel, outillage techniques	15 200,00	0,00		40 426,00	40 426,00	0,00	40 426,00	40 426,00
21621	Biens sous-jacents	1 000,00	0,00		2 000,00	2 000,00	0,00	2 000,00	2 000,00
21828	Autres matériels de transport	0,00	0,00		250 000,00	250 000,00	0,00	250 000,00	250 000,00
21831	Matériel informatique scolaire	77 000,00	0,00		0,00	0,00	0,00	0,00	0,00
21838	Autre matériel informatique	236 540,00	0,00		273 530,00	273 530,00	0,00	273 530,00	273 530,00
21841	Matériel de bureau et mobilier scolaire	284 000,00	0,00		100 000,00	100 000,00	0,00	100 000,00	100 000,00
21848	Autres matériels de bureau et mobiliers	220 631,00	0,00		104 400,00	104 400,00	0,00	104 400,00	104 400,00
2186	Cheptel	900,00	0,00		950,00	950,00	0,00	950,00	950,00
2188	Autres immobilisations corporelles	295 292,00	0,00		456 696,00	456 696,00	0,00	456 696,00	456 696,00
22	Immobilisations reçues en affectation	0,00	0,00	0,00	0,00	0,00	0,00	0,00	0,00

VILLE DE SAINT-ÉTIENNE-DU-ROUVRAY - BUDGET PRINCIPAL - BP - 2025

Chap. / art. (1)		Pour mémoire, budget précédent (2)	RAR N-1 I	Vote de l'assemblée sur les AP lors de la séance budgétaire (3)	Propositions nouvelles	Vote de l'assemblée II	Pour information Crédits gérés dans le cadre d'une AP	Pour information Crédits gérés hors AP	TOTAL (RAR N-1 + Vote) III = I + II
23	Immobilisations en cours (sauf 2324)	260 000,00	0,00	0,00	200 000,00	200 000,00	0,00	200 000,00	200 000,00
2313	Constructions	260 000,00	0,00		200 000,00	200 000,00	0,00	200 000,00	200 000,00
	Total des opérations d'équipement (4)	11 771 123,22	0,00	43 647 354,24	4 140 500,00	4 140 500,00	4 140 500,00	0,00	4 140 500,00
<b>Total des dépenses d'équipement</b>		<b>15 345 651,96</b>	<b>0,00</b>	<b>43 647 354,24</b>	<b>8 507 154,00</b>	<b>8 507 154,00</b>	<b>4 140 500,00</b>	<b>4 366 654,00</b>	<b>8 507 154,00</b>
10	Dotations, fonds divers et réserves	0,00	0,00		500,00	500,00		500,00	500,00
10222	FCTVA	0,00	0,00		500,00	500,00		500,00	500,00
13	Subventions d'investissement	0,00	0,00		0,00	0,00		0,00	0,00
1321	Subv. non transf. Etat, établ. nationaux	0,00	0,00		0,00	0,00		0,00	0,00
1322	Subv. non transf. Régions	0,00	0,00		0,00	0,00		0,00	0,00
1323	Subv. non transf. Départements	0,00	0,00		0,00	0,00		0,00	0,00
13251	Subv. non transf. GFP de rattachement	0,00	0,00		0,00	0,00		0,00	0,00
1328	Autres subventions d'équip. non transf.	0,00	0,00		0,00	0,00		0,00	0,00
16	Emprunts et dettes assimilées (sauf le 1688 non budgétaire)	3 203 145,00	0,00		3 605 065,91	3 605 065,91		3 605 065,91	3 605 065,91
1641	Emprunts en euros	3 072 400,00	0,00		3 449 505,91	3 449 505,91		3 449 505,91	3 449 505,91
165	Dépôts et cautionnements reçus	6 385,00	0,00		11 200,00	11 200,00		11 200,00	11 200,00
1675	Dettes marchés de travaux et partenariat	115 000,00	0,00		135 000,00	135 000,00		135 000,00	135 000,00
16818	Emprunts - Autres prêteurs	9 360,00	0,00		9 360,00	9 360,00		9 360,00	9 360,00
18	Cpte de liaison : affectation (BA,régie)	0,00	0,00		0,00	0,00		0,00	0,00
26	Participations et créances rattachées	0,00	0,00	0,00	0,00	0,00	0,00	0,00	0,00
27	Autres immobilisations financières	0,00	0,00	0,00	0,00	0,00	0,00	0,00	0,00
020	Dépenses imprévues (dans le cadre d'une AP)			0,00					
<b>Total des dépenses financières</b>		<b>3 203 145,00</b>	<b>0,00</b>	<b>0,00</b>	<b>3 605 565,91</b>	<b>3 605 565,91</b>	<b>0,00</b>	<b>3 605 565,91</b>	<b>3 605 565,91</b>
45...	Opérations pour compte de tiers (5)	0,00	0,00	0,00	0,00	0,00	0,00	0,00	0,00
<b>Total des dépenses réelles</b>		<b>18 548 796,96</b>	<b>0,00</b>	<b>43 647 354,24</b>	<b>12 112 719,91</b>	<b>12 112 719,91</b>	<b>4 140 500,00</b>	<b>7 972 219,91</b>	<b>12 112 719,91</b>
040	Opérations ordre transf. entre sections (6)	12 027,00			43 027,00	43 027,00		43 027,00	43 027,00
	Reprise sur autofinancement antérieur	12 027,00			43 027,00	43 027,00		43 027,00	43 027,00

VILLE DE SAINT-ÉTIENNE-DU-ROUVRAY - BUDGET PRINCIPAL - BP - 2025

Chap. / art. (1)		Pour mémoire, budget précédent (2)	RAR N-1 I	Vote de l'assemblée sur les AP lors de la séance budgétaire (3)	Propositions nouvelles	Vote de l'assemblée II	Pour information Crédits gérés dans le cadre d'une AP	Pour information Crédits gérés hors AP	TOTAL (RAR N-1 + Vote) III = I + II
13911	Subv. transf. Etat et établ. nationaux	11 241,00			42 241,00	42 241,00		42 241,00	42 241,00
13918	Autres subventions d'équipement transf.	786,00			786,00	786,00		786,00	786,00
	Charges transférées (7)	0,00			0,00	0,00		0,00	0,00
041	Opérations patrimoniales (8)	0,00			100 000,00	100 000,00		100 000,00	100 000,00
2313	Constructions	0,00			100 000,00	100 000,00		100 000,00	100 000,00
<b>Total des dépenses d'ordre</b>		<b>12 027,00</b>			<b>143 027,00</b>	<b>143 027,00</b>		<b>143 027,00</b>	<b>143 027,00</b>

(1) Détailler les articles conformément au plan de comptes.

(2) Voir état I-B pour le contenu du budget précédent.

(3) Il s'agit des AP nouvelles qui sont votées lors de la séance d'adoption du budget. Cela concerne les AP relatives à de nouvelles programmations pluriannuelles mais également les AP modifiant un stock d'AP existant.

(4) Voir état III-A2.1 pour le détail des opérations d'équipement.

(5) Il y a autant de ligne que d'opération pour compte de tiers.

(6) Cf. définition du chapitre des opérations d'ordre (DI 040 = RF 042).

(7) Aucune prévision budgétaire ne doit figurer à l'article 192 (cf. chapitre 024 « produit des cessions d'immobilisations »).

(8) Cf. définition du chapitre des opérations d'ordre (DI 041 = RI 041).

(9) Le chapitre 204 « Subventions d'équipement versées » est un chapitre globalisé regroupant les comptes 204 et 2324.

<b>III – VOTE DU BUDGET</b>	<b>III</b>
<b>SECTION D'INVESTISSEMENT – VUE D'ENSEMBLE DES OPERATIONS D'EQUIPEMENT</b>	<b>A2.1</b>

**Vue d'ensemble des chapitres des opérations d'équipement**

N° Opération	Libellé de l'opération	N° AP (1)	Pour mémoire réalisations cumulées au 01/01/N	RAR N-1	Propositions nouvelles	Vote de l'assemblée	Pour information Crédits gérés dans le cadre d'une AP	Pour information Crédits gérés hors AP
201901	NOUVEAU PROGRAMME NATIONAL RENOUVELLEMENT URBAIN	NPNRU	19 623 821,01	0,00	2 260 500,00	2 260 500,00	2 260 500,00	0,00
202101	CONSTRUCTION GROUPE SCOLAIRE SEMARD	GS SEMARD	15 956 714,53	0,00	1 880 000,00	1 880 000,00	1 880 000,00	0,00
<b>TOTAL</b>			<b>35 580 535,54</b>	<b>0,00</b>	<b>4 140 500,00</b>	<b>4 140 500,00</b>	<b>4 140 500,00</b>	<b>0,00</b>

(1) Colonne à renseigner uniquement lorsque l'opération d'équipement est afférente à une AP.

<b>III – VOTE DU BUDGET</b>	<b>III</b>
<b>SECTION D'INVESTISSEMENT – DETAIL DES OPERATIONS D'EQUIPEMENT</b>	<b>A2.2</b>

**(1) CHAPITRE DES OPERATIONS D'EQUIPEMENT N° : 201901**  
**LIBELLÉ : NOUVEAU PROGRAMME NATIONAL RENOUVELLEMENT URBAIN**  
**AFFERENT A L'AUTORISATION DE PROGRAMME : NPNRU**

**DEPENSES**

Chap. / art. (2)	Libellé	AP votée y compris ajustement	Réalisations cumulées au 01/01/N	RAR N-1	Propositions nouvelles	Vote de l'assemblée
<b>DEPENSES</b>		<b>25 640 249,22</b>	<b>19 623 821,01</b>	<b>a</b> <b>0,00</b>	<b>2 260 500,00</b>	<b>b</b> <b>2 260 500,00</b>
<b>20</b>	<b>Immobilisations incorporelles (sauf 204)</b>	<b>1 047 655,32</b>	<b>576 608,24</b>	<b>0,00</b>	<b>330 000,00</b>	<b>330 000,00</b>
2031	Frais d'études	1 047 655,32	576 608,24	0,00	330 000,00	330 000,00
<b>204</b>	<b>Subventions d'équipement versées (6)</b>	<b>0,00</b>	<b>0,00</b>	<b>0,00</b>	<b>0,00</b>	<b>0,00</b>
<b>21</b>	<b>Immobilisations corporelles</b>	<b>12 702 053,60</b>	<b>12 213 396,04</b>	<b>0,00</b>	<b>290 500,00</b>	<b>290 500,00</b>
2111	Terrains nus	6 075 212,62	6 075 212,62	0,00	0,00	0,00
2115	Terrains bâtis	4 360 923,23	4 043 101,71	0,00	275 000,00	275 000,00
2128	Autres agencements et aménagements	1 251 463,27	1 251 463,27	0,00	0,00	0,00
21351	Bâtiments publics	10 000,00	0,00	0,00	10 000,00	10 000,00
21533	Réseaux câblés	0,00	0,00	0,00	0,00	0,00
2158	Autres inst.,matériel,outil. techniques	9 209,23	0,00	0,00	0,00	0,00
21621	Biens sous-jacents	51 318,93	31 157,36	0,00	5 500,00	5 500,00
2181	Install. générales, agencements	161,94	0,00	0,00	0,00	0,00
21848	Autres matériels de bureau et mobilier	912 904,42	784 135,66	0,00	0,00	0,00
2188	Autres immobilisations corporelles	30 859,96	28 325,42	0,00	0,00	0,00
<b>22</b>	<b>Immobilisations reçues en affectation</b>	<b>0,00</b>	<b>0,00</b>	<b>0,00</b>	<b>0,00</b>	<b>0,00</b>
<b>23</b>	<b>Immobilisations en cours(sauf 2324)</b>	<b>11 890 540,30</b>	<b>6 833 816,73</b>	<b>0,00</b>	<b>1 640 000,00</b>	<b>1 640 000,00</b>
2312	Agencements et aménagements de terrains	678 622,05	669 295,78	0,00	0,00	0,00
2313	Constructions	11 211 918,25	6 164 520,95	0,00	1 640 000,00	1 640 000,00

**FINANCEMENT EXTERNE (pour information) (facultatif)**

Chap. / art. (2)	Libellé	Réalisations cumulées affectées à l'opération au 01/01/N	RAR N-1	Propositions nouvelles	Vote de l'assemblée
<b>TOTAL RECETTES AFFECTEES (3)</b>		<b>12 490 707,63</b>	<b>c</b> <b>0,00</b>	<b>0,00</b>	<b>d</b> <b>0,00</b>
<b>13</b>	<b>Subventions d'investissement (reçues) (sauf 138)</b>	<b>11 108 934,65</b>	<b>0,00</b>	<b>0,00</b>	<b>0,00</b>
1311	Subv. transf. Etat et établ. nationaux	306 468,00	0,00	0,00	0,00
1321	Subv. non transf. Etat, établ. nationaux	8 034 987,26	0,00	0,00	0,00
1322	Subv. non transf. Régions	1 243 878,20	0,00	0,00	0,00
1323	Subv. non transf. Départements	413 042,00	0,00	0,00	0,00
13251	Subv. non transf. GFP de rattachement	458 825,49	0,00	0,00	0,00
1328	Autres subventions d'équip. non transf.	651 733,70	0,00	0,00	0,00
<b>16</b>	<b>Emprunts et dettes assimilées (4)</b>	<b>0,00</b>	<b>0,00</b>	<b>0,00</b>	<b>0,00</b>
<b>20</b>	<b>Immobilisations incorporelles (sauf le 204)</b>	<b>0,00</b>	<b>0,00</b>	<b>0,00</b>	<b>0,00</b>
<b>204</b>	<b>Subventions d'équipement versées (6)</b>	<b>0,00</b>	<b>0,00</b>	<b>0,00</b>	<b>0,00</b>
<b>21</b>	<b>Immobilisations corporelles</b>	<b>1 057 929,31</b>	<b>0,00</b>	<b>0,00</b>	<b>0,00</b>
2115	Terrains bâtis	1 057 929,31	0,00	0,00	0,00
<b>22</b>	<b>Immobilisations reçues en affectation</b>	<b>0,00</b>	<b>0,00</b>	<b>0,00</b>	<b>0,00</b>
<b>23</b>	<b>Immobilisations en cours (sauf 2324)</b>	<b>323 843,67</b>	<b>0,00</b>	<b>0,00</b>	<b>0,00</b>
2312	Agencements et aménagements de terrains	323 843,67	0,00	0,00	0,00



<b>Solde = (c + d) – (a + b) (5)</b>	<b>-2 260 500,00</b>
--------------------------------------	----------------------

- (1) Ouvrir une page par chapitre d'opération.
- (2) Détailler les articles utilisés conformément au plan de comptes.
- (3) Exceptionnellement, les comptes 20, 204, 21, 22 et 23 sont en recettes réelles en cas de réduction ou d'annulation de mandats donnant lieu à reversement.
- (4) Sauf 165, 166 et 16449.
- (5) Indiquer le signe algébrique.
- (6) Le chapitre 204 « Subventions d'équipement versées » est un chapitre globalisé regroupant les comptes 204 et 2324.

<b>III – VOTE DU BUDGET</b>	<b>III</b>
<b>SECTION D'INVESTISSEMENT – DETAIL DES OPERATIONS D'EQUIPEMENT</b>	<b>A2.2</b>

(1) CHAPITRE DES OPERATIONS D'EQUIPEMENT N° : 202101  
LIBELLE : CONSTRUCTION GROUPE SCOLAIRE SEMARD  
AFFERENT A L'AUTORISATION DE PROGRAMME : GS SEMARD

**DEPENSES**

Chap. / art. (2)	Libellé	AP votée y compris ajustement	Réalisations cumulées au 01/01/N	RAR N-1	Propositions nouvelles	Vote de l'assemblée
<b>DEPENSES</b>		<b>18 007 105,02</b>	<b>15 956 714,53</b>	<b>a</b>	<b>1 880 000,00</b>	<b>b</b> <b>1 880 000,00</b>
20	Immobilisations incorporelles (sauf 204)	655 248,15	655 248,15	0,00	0,00	0,00
2031	Frais d'études	655 248,15	655 248,15	0,00	0,00	0,00
204	Subventions d'équipement versées (6)	0,00	0,00	0,00	0,00	0,00
21	Immobilisations corporelles	0,00	14 454,07	0,00	0,00	0,00
21568	Autre matériel, outillage incendie	0,00	14 454,07	0,00	0,00	0,00
22	Immobilisations reçues en affectation	0,00	0,00	0,00	0,00	0,00
23	Immobilisations en cours (sauf 2324)	17 351 856,87	15 287 012,31	0,00	1 880 000,00	1 880 000,00
2312	Agencements et aménagements de terrains	0,00	0,00	0,00	0,00	0,00
2313	Constructions	17 108 213,31	15 043 368,75	0,00	1 880 000,00	1 880 000,00
238	Avances commandes immo corporelles	243 643,56	243 643,56	0,00	0,00	0,00

**FINANCEMENT EXTERNE (pour information) (facultatif)**

Chap. / art. (2)	Libellé	Réalisations cumulées affectées à l'opération au 01/01/N	RAR N-1	Propositions nouvelles	Vote de l'assemblée
<b>TOTAL RECETTES AFFECTEES (3)</b>		<b>4 526 261,81</b>	<b>c</b> <b>0,00</b>	<b>0,00</b>	<b>d</b> <b>0,00</b>
13	Subventions d'investissement (reçues) (sauf 138)	4 428 168,58	0,00	0,00	0,00
1321	Subv. non transf. Etat, établ. nationaux	2 027 702,00	0,00	0,00	0,00
13251	Subv. non transf. GFP de rattachement	1 980 466,58	0,00	0,00	0,00
1328	Autres subventions d'équip. non transf.	420 000,00	0,00	0,00	0,00
16	Emprunts et dettes assimilées (4)	0,00	0,00	0,00	0,00
20	Immobilisations incorporelles (sauf le 204)	0,00	0,00	0,00	0,00
204	Subventions d'équipement versées (6)	0,00	0,00	0,00	0,00
21	Immobilisations corporelles	0,00	0,00	0,00	0,00
22	Immobilisations reçues en affectation	0,00	0,00	0,00	0,00
23	Immobilisations en cours (sauf 2324)	98 093,23	0,00	0,00	0,00
238	Avances commandes immo corporelles	98 093,23	0,00	0,00	0,00

<b>Solde = (c + d) – (a + b) (5)</b>	<b>-1 880 000,00</b>
--------------------------------------	----------------------

(1) Ouvrir une page par chapitre d'opération.

(2) Détailler les articles utilisés conformément au plan de comptes.

(3) Exceptionnellement, les comptes 20, 204, 21, 22 et 23 sont en recettes réelles en cas de réduction ou d'annulation de mandats donnant lieu à reversement.

(4) Sauf 165, 166 et 16449.

(5) Indiquer le signe algébrique.

(6) Le chapitre 204 « Subventions d'équipement versées » est un chapitre globalisé regroupant les comptes 204 et 2324.

<b>III – VOTE DU BUDGET</b>	<b>III</b>
<b>SECTION D'INVESTISSEMENT – DETAIL DES OPERATIONS D'EQUIPEMENT</b>	<b>A2.3</b>

Cet état ne contient pas d'information.

<b>III – VOTE DU BUDGET</b>	<b>III</b>
<b>SECTION D'INVESTISSEMENT – RECETTES – DETAIL PAR ARTICLE</b>	<b>A3</b>

Chap. / art. (1)		Pour mémoire, budget précédent (2)	RAR N-1	Propositions nouvelles	Vote de l'assemblée	TOTAL (RAR N-1 + Vote)
			I		II	III = I + II
<b>TOTAL</b>		<b>18 560 823,96</b>	<b>0,00</b>	<b>12 255 746,91</b>	<b>12 255 746,91</b>	<b>12 255 746,91</b>
018	RSA	0,00	0,00	0,00	0,00	0,00
13	Subventions d'investissement (hors 138)	10 313 361,20	0,00	4 693 601,14	4 693 601,14	4 693 601,14
1311	Subv. transf. Etat et établ. nationaux	0,00	0,00	0,00	0,00	0,00
1321	Subv. non transf. Etat, établ. nationaux	6 203 371,20	0,00	2 153 163,54	2 153 163,54	2 153 163,54
1322	Subv. non transf. Régions	126 000,00	0,00	110 013,00	110 013,00	110 013,00
1323	Subv. non transf. Départements	1 668 399,00	0,00	1 250 400,00	1 250 400,00	1 250 400,00
13251	Subv. non transf. GFP de rattachement	2 075 591,00	0,00	998 824,60	998 824,60	998 824,60
1328	Autres subventions d'équip. non transf.	240 000,00	0,00	181 200,00	181 200,00	181 200,00
16	Emprunts et dettes assimilées (hors 1688 non budgétaire) (3)	3 214 242,33	0,00	2 041 995,97	2 041 995,97	2 041 995,97
1641	Emprunts en euros	3 214 242,33	0,00	2 041 995,97	2 041 995,97	2 041 995,97
20	Immobilisations incorporelles (sauf 204) (4)	0,00	0,00	0,00	0,00	0,00
204	Subventions d'équipement versées (4) (10)	0,00	0,00	0,00	0,00	0,00
21	Immobilisations corporelles (4)	0,00	0,00	0,00	0,00	0,00
2115	Terrains bâtis	0,00	0,00	0,00	0,00	0,00
22	Immobilisations reçues en affectation (4)	0,00	0,00	0,00	0,00	0,00
23	Immobilisations en cours (sauf 2324) (4)	0,00	0,00	0,00	0,00	0,00
2312	Agencements et aménagements de terrains	0,00	0,00	0,00	0,00	0,00
238	Avances commandes immo corporelles	0,00	0,00	0,00	0,00	0,00
<b>Total des recettes d'équipement</b>		<b>13 527 603,53</b>	<b>0,00</b>	<b>6 735 597,11</b>	<b>6 735 597,11</b>	<b>6 735 597,11</b>
10	Dotations, fonds divers et réserves (sauf 1068)	650 000,00	0,00	1 600 000,00	1 600 000,00	1 600 000,00
10222	FCTVA	650 000,00	0,00	1 600 000,00	1 600 000,00	1 600 000,00
138	Autres subventions invest. non transf.	0,00	0,00	0,00	0,00	0,00
16	Emprunts et dettes assimilées (16449, 165 et 166)	6 385,00	0,00	0,00	0,00	0,00
165	Dépôts et cautionnements reçus	6 385,00	0,00	0,00	0,00	0,00
18	Cpte de liaison : affectation (BA,régie)	0,00	0,00	0,00	0,00	0,00
26	Participations et créances rattachées	0,00	0,00	0,00	0,00	0,00
27	Autres immobilisations financières	92 901,00	0,00	81 938,00	81 938,00	81 938,00
276351	Créance GFP de rattachement	92 901,00	0,00	81 938,00	81 938,00	81 938,00
024	Produits des cessions d'immobilisations	1 602 708,00	0,00	1 381 208,00	1 381 208,00	1 381 208,00
<b>Total des recettes financières</b>		<b>2 351 994,00</b>	<b>0,00</b>	<b>3 063 146,00</b>	<b>3 063 146,00</b>	<b>3 063 146,00</b>
45	Chapitres d'opérations pour compte de tiers (5)	0,00	0,00	0,00	0,00	0,00
<b>Total des recettes réelles</b>		<b>15 879 597,53</b>	<b>0,00</b>	<b>9 798 743,11</b>	<b>9 798 743,11</b>	<b>9 798 743,11</b>
021	Virement de la section de fonctionnement	304 222,63		0,00	0,00	0,00
040	Opérations ordre transf. entre sections (6) (7) (8)	2 377 003,80		2 357 003,80	2 357 003,80	2 357 003,80
28031	Frais d'études	69 582,49		44 620,24	44 620,24	44 620,24
28032	Frais de recherche et de développement	158,34		0,00	0,00	0,00
28041511	Subv. Grpt : Bien mobilier, matériel	0,00		6 916,00	6 916,00	6 916,00

VILLE DE SAINT-ÉTIENNE-DU-ROUVRAY - BUDGET PRINCIPAL - BP - 2025

Chap. / art. (1)		Pour mémoire, budget précédent (2)	RAR N-1	Propositions nouvelles	Vote de l'assemblée	TOTAL (RAR N-1 + Vote)
			I		II	III = I + II
28041582	Autres grpts - Bâtiments et installat°	0,00		6 666,00	6 666,00	6 666,00
2804181	Autres org pub - Biens mob, mat, études	0,00		5 924,00	5 924,00	5 924,00
2804182	Autres org pub - Bât. et installations	73 616,25		66 301,00	66 301,00	66 301,00
280422	Privé - Bâtiments et installations	0,00		15 559,00	15 559,00	15 559,00
2804412	Sub nat org pub - Bât. et installations	13 195,00		2 889,00	2 889,00	2 889,00
2804423	Sub nat privé - Proj infrastruct int nat	22 409,00		22 409,00	22 409,00	22 409,00
2805	Licences, logiciels, droits similaires	257 525,68		248 488,34	248 488,34	248 488,34
28121	Plantations d'arbres et d'arbustes	63 012,93		56 904,26	56 904,26	56 904,26
281312	Bâtiments scolaires	13 695,00		13 695,00	13 695,00	13 695,00
281314	Bâtiments culturels et sportifs	0,00		54 494,00	54 494,00	54 494,00
281318	Autres bâtiments publics	70 377,00		15 902,21	15 902,21	15 902,21
281321	Immeubles de rapport	187 755,35		186 989,00	186 989,00	186 989,00
281351	Bâtiments publics	0,00		10 334,30	10 334,30	10 334,30
281352	Bâtiments privés	10 323,00		0,00	0,00	0,00
28142	Construct° sol autrui - Immeuble rapport	882,11		0,00	0,00	0,00
28151	Réseaux de voirie	744,00		744,00	744,00	744,00
28152	Installations de voirie	37,00		37,00	37,00	37,00
281531	Réseaux d'adduction d'eau	0,00		189,00	189,00	189,00
281538	Autres réseaux	633,00		444,00	444,00	444,00
281568	Autre matériel, outillage incendie	1 502,55		4 444,65	4 444,65	4 444,65
2815731	Matériel roulant	46 711,00		33 154,03	33 154,03	33 154,03
2815738	Autre matériel et outillage de voirie	918,00		0,00	0,00	0,00
28158	Autres inst., matériel, outil. techniques	27 704,00		48 116,29	48 116,29	48 116,29
28181	Installations générales, aménagt divers	2 119,70		7 332,93	7 332,93	7 332,93
281828	Autres matériels de transport	215 172,89		208 864,28	208 864,28	208 864,28
281831	Matériel informatique scolaire	0,00		14 343,30	14 343,30	14 343,30
281838	Autre matériel informatique	354 588,63		362 480,23	362 480,23	362 480,23
281841	Matériel de bureau et mobilier scolaire	0,00		67 963,49	67 963,49	67 963,49
281848	Autres matériels de bureau et mobiliers	485 820,84		75 540,96	75 540,96	75 540,96
28185	Matériel de téléphonie	0,00		5 005,40	5 005,40	5 005,40
28188	Autres immo. corporelles	107 516,24		419 249,09	419 249,09	419 249,09
4817	Indemnités de renégociation de la dette	351 003,80		351 003,80	351 003,80	351 003,80
041	Opérations patrimoniales (9)	0,00		100 000,00	100 000,00	100 000,00
238	Avances commandes immo corporelles	0,00		100 000,00	100 000,00	100 000,00
<b>Total des recettes d'ordre</b>		<b>2 681 226,43</b>		<b>2 457 003,80</b>	<b>2 457 003,80</b>	<b>2 457 003,80</b>

(1) Détailler les articles utilisés conformément au plan de comptes.

(2) Voir état I-B pour le contenu du budget précédent.

(3) Sauf 165, 166 et 16449.

(4) Exceptionnellement, les comptes 20, 204, 21, 22 et 23 sont en recettes réelles en cas de réduction ou d'annulation de mandats donnant lieu à reversement.

(5) Voir l'annexe IV-B5 pour le détail des opérations pour compte de tiers.

(6) Cf. définition du chapitre des opérations d'ordre (RI 040 = DF 042).

(7) Les comptes 15, 29, 39, 49 et 59 peuvent figurer dans le détail du chapitre si la collectivité a opté pour le régime des provisions budgétaires, conformément aux dispositions législatives et réglementaires applicables.

(8) Aucune prévision budgétaire ne doit figurer à l'article 192 (cf. chapitre 024 « produit des cessions d'immobilisations »).

(9) Cf. définition du chapitre des opérations d'ordre (DI 041 = RI 041).

(10) Le chapitre 204 « Subventions d'équipement versées » est un chapitre globalisé regroupant les comptes 204 et 2324.

<b>III – VOTE DU BUDGET</b>	<b>III</b>
<b>SECTION DE FONCTIONNEMENT – VUE D'ENSEMBLE – AE NOUVELLES ET CREDITS DE L'EXERCICE</b>	<b>B</b>

**DEPENSES**

Chap.	Libellé	Pour mémoire, budget précédent (1)	RAR N-1 I	Vote de l'assemblée sur les AE lors de la séance budgétaire (2)	Propositions nouvelles	Vote de l'assemblée II	Pour information, dépenses gérées dans le cadre d'une AE	Pour information, dépenses gérées hors AE	TOTAL (RAR N-1 + Vote) III = I + II
<b>TOTAL</b>		<b>48 758 874,43</b>	<b>0,00</b>	<b>0,00</b>	<b>50 815 061,06</b>	<b>50 815 061,06</b>	<b>0,00</b>	<b>50 815 061,06</b>	<b>50 815 061,06</b>
011	Charges à caractère général (3)	9 827 890,00	0,00	0,00	10 251 644,45	10 251 644,45	0,00	10 251 644,45	10 251 644,45
012	Charges de personnel et frais assimilés (3)	30 280 537,00	0,00		31 140 274,00	31 140 274,00		31 140 274,00	31 140 274,00
014	Atténuations de produits	40 000,00	0,00		40 000,00	40 000,00		40 000,00	40 000,00
016	APA	0,00	0,00	0,00	0,00	0,00	0,00	0,00	0,00
017	RSA / Régularisations de RMI	0,00	0,00	0,00	0,00	0,00	0,00	0,00	0,00
65	Autres charges de gestion courante (sauf 6586) (3)	4 144 691,00	0,00	0,00	5 118 138,81	5 118 138,81	0,00	5 118 138,81	5 118 138,81
6586	Frais fonctionnement des groupes d'élus	0,00	0,00		0,00	0,00		0,00	0,00
<b>Total des dépenses de gestion des services</b>		<b>44 293 118,00</b>	<b>0,00</b>	<b>0,00</b>	<b>46 550 057,26</b>	<b>46 550 057,26</b>	<b>0,00</b>	<b>46 550 057,26</b>	<b>46 550 057,26</b>
66	Charges financières	1 769 500,00	0,00		1 893 000,00	1 893 000,00		1 893 000,00	1 893 000,00
67	Charges spécifiques (3)	10 030,00	0,00		10 000,00	10 000,00		10 000,00	10 000,00
68	Dotations aux provisions, dépréciations (semi-budgétaires) (3)	5 000,00			5 000,00	5 000,00		5 000,00	5 000,00
022	Dépenses imprévues (dans le cadre d'une AE)			0,00					
<b>Total des dépenses financières</b>		<b>1 784 530,00</b>	<b>0,00</b>	<b>0,00</b>	<b>1 908 000,00</b>	<b>1 908 000,00</b>		<b>1 908 000,00</b>	<b>1 908 000,00</b>
<b>Total des dépenses réelles</b>		<b>46 077 648,00</b>	<b>0,00</b>	<b>0,00</b>	<b>48 458 057,26</b>	<b>48 458 057,26</b>	<b>0,00</b>	<b>48 458 057,26</b>	<b>48 458 057,26</b>
023	Virement à la section d'investissement	304 222,63			0,00	0,00		0,00	0,00
042	Opérations ordre transf. entre sections (4)	2 377 003,80			2 357 003,80	2 357 003,80		2 357 003,80	2 357 003,80
043	Opérations ordre intérieur de la section	0,00			0,00	0,00		0,00	0,00
<b>Total des dépenses d'ordre</b>		<b>2 681 226,43</b>			<b>2 357 003,80</b>	<b>2 357 003,80</b>		<b>2 357 003,80</b>	<b>2 357 003,80</b>

<b>D002 Résultat reporté ou anticipé (5)</b>	<b>0,00</b>
--	-------------

<b>Total des dépenses de fonctionnement cumulées</b>	<b>50 815 061,06</b>
--	----------------------

(1) Voir état I-B pour le contenu du budget précédent.

(2) Il s'agit des AE nouvelles qui sont votées lors de la séance d'adoption du budget. Cela concerne les AE relatives à de nouveaux engagements pluriannuels mais également les AE modifiant un stock d'AE existant.

(3) Hors dépenses imputées aux chapitres 016 et 017.

(4) Les comptes 68 peuvent figurer dans le détail du chapitre si la collectivité a opté pour le régime des provisions budgétaires, conformément aux dispositions législatives et réglementaires applicables.

(5) Inscrire en cas de reprise des résultats de l'exercice précédent (après vote du compte administratif) ou si reprise anticipée des résultats.

<b>III – VOTE DU BUDGET</b>	<b>III</b>
<b>SECTION DE FONCTIONNEMENT – VUE D'ENSEMBLE</b>	<b>B</b>

**RECETTES**

Chap.	Libellé	Pour mémoire, budget précédent (1)	RAR N-1 I	Propositions nouvelles	Vote de l'assemblée II	Total (RAR N-1 + Vote) III = I + II
<b>TOTAL</b>		<b>48 758 874,43</b>	<b>0,00</b>	<b>50 815 061,06</b>	<b>50 815 061,06</b>	<b>50 815 061,06</b>
013	Atténuations de charges (2)	1 500,00	0,00	131 500,00	131 500,00	131 500,00
016	APA	0,00	0,00	0,00	0,00	0,00
017	RSA / Régularisations de RMI	0,00	0,00	0,00	0,00	0,00
70	Prod. services, domaine, ventes diverses	3 717 315,00	0,00	4 089 209,50	4 089 209,50	4 089 209,50
73	Impôts et taxes (sauf 731)	9 365 131,00	0,00	9 381 441,41	9 381 441,41	9 381 441,41
731	Fiscalité locale	21 030 658,00	0,00	21 796 784,00	21 796 784,00	21 796 784,00
74	Dotations et participations (2)	13 965 695,00	0,00	14 778 154,72	14 778 154,72	14 778 154,72
75	Autres produits de gestion courante (2)	352 772,00	0,00	285 349,00	285 349,00	285 349,00
<b>Total des recettes de gestion des services</b>		<b>48 433 071,00</b>	<b>0,00</b>	<b>50 462 438,63</b>	<b>50 462 438,63</b>	<b>50 462 438,63</b>
76	Produits financiers	283 776,43	0,00	279 595,43	279 595,43	279 595,43
77	Produits spécifiques (2)	30 000,00	0,00	30 000,00	30 000,00	30 000,00
78	Reprises amort., dépréciations, prov. (semi-budgétaires) (2)	0,00		0,00	0,00	0,00
<b>Total des recettes financières</b>		<b>313 776,43</b>	<b>0,00</b>	<b>309 595,43</b>	<b>309 595,43</b>	<b>309 595,43</b>
<b>Total des recettes réelles</b>		<b>48 746 847,43</b>	<b>0,00</b>	<b>50 772 034,06</b>	<b>50 772 034,06</b>	<b>50 772 034,06</b>
042	Opérations ordre transf. entre sections (3) (4) (5)	12 027,00		43 027,00	43 027,00	43 027,00
043	Opérations ordre intérieur de la section (6)	0,00		0,00	0,00	0,00
<b>Total des recettes d'ordre</b>		<b>12 027,00</b>		<b>43 027,00</b>	<b>43 027,00</b>	<b>43 027,00</b>

<b>R002 Résultat reporté ou anticipé (7)</b>	<b>0,00</b>
--	-------------

<b>Total des recettes de fonctionnement cumulées</b>	<b>50 815 061,06</b>
--	----------------------

(1) Voir état I-B pour le contenu du budget précédent.

(2) Hors recettes imputées aux chapitres 016 et 017.

(3) Cf. définition du chapitre des opérations d'ordre (RF 042 = DI 040).

(4) Les comptes 78 peuvent figurer dans le détail du chapitre si la collectivité a opté pour le régime des provisions budgétaires, conformément aux dispositions législatives et réglementaires applicables.

(5) Aucune prévision budgétaire ne doit figurer aux articles 775 et 776 (cf. chapitre 024 « produit des cessions d'immobilisations »).

(6) Chapitre destiné à retracer les opérations particulières telles que les opérations de stocks ou liées à la tenue d'un inventaire permanent simplifié.

(7) Inscrire en cas de reprise des résultats de l'exercice précédent (après vote du compte administratif) ou si reprise anticipée des résultats.



<b>III – VOTE DU BUDGET</b>	<b>III</b>
<b>SECTION DE FONCTIONNEMENT – DEPENSES – DETAIL PAR ARTICLE</b>	<b>B1</b>

Chap. / art. (1)	Libellé	Pour mémoire, budget précédent (2)	RAR N-1  I	Vote de l'assemblée sur les AE lors de la séance budgétaire (3)	Propositions nouvelles	Vote de l'assemblée  II	Pour information Crédits gérés dans le cadre d'une AE	Pour information Crédits gérés hors AE	TOTAL (RAR N-1 + Vote)  III = I + II
<b>TOTAL</b>		<b>48 758 874,43</b>	<b>0,00</b>	<b>0,00</b>	<b>50 815 061,06</b>	<b>50 815 061,06</b>	<b>0,00</b>	<b>50 815 061,06</b>	<b>50 815 061,06</b>
011	Charges à caractère général (4)	9 827 890,00	0,00	0,00	10 251 644,45	10 251 644,45	0,00	10 251 644,45	10 251 644,45
60611	Eau et assainissement	361 000,00	0,00		361 000,00	361 000,00	0,00	361 000,00	361 000,00
60612	Energie - Electricité	664 100,00	0,00		843 455,00	843 455,00	0,00	843 455,00	843 455,00
60621	Combustibles	805 400,00	0,00		626 940,00	626 940,00	0,00	626 940,00	626 940,00
60622	Carburants	217 375,00	0,00		214 275,00	214 275,00	0,00	214 275,00	214 275,00
60623	Alimentation	1 286 444,00	0,00		1 371 181,00	1 371 181,00	0,00	1 371 181,00	1 371 181,00
60624	Produits de traitement	18 483,00	0,00		16 200,00	16 200,00	0,00	16 200,00	16 200,00
60628	Autres fournitures non stockées	166 150,00	0,00		198 300,00	198 300,00	0,00	198 300,00	198 300,00
60631	Fournitures d'entretien	99 520,00	0,00		99 820,00	99 820,00	0,00	99 820,00	99 820,00
60632	Fournitures de petit équipement	149 281,00	0,00		146 741,00	146 741,00	0,00	146 741,00	146 741,00
60633	Fournitures de voirie	20 000,00	0,00		20 000,00	20 000,00	0,00	20 000,00	20 000,00
60636	Habillement et vêtements de travail	57 121,00	0,00		63 095,00	63 095,00	0,00	63 095,00	63 095,00
6064	Fournitures administratives	73 380,00	0,00		79 980,00	79 980,00	0,00	79 980,00	79 980,00
6065	Livres, disq., cass. (biblio. Médiat.)	53 000,00	0,00		54 000,00	54 000,00	0,00	54 000,00	54 000,00
60668	Autres produits pharmaceutiques	0,00	0,00		6 778,00	6 778,00	0,00	6 778,00	6 778,00
6067	Fournitures scolaires	195 000,00	0,00		202 000,00	202 000,00	0,00	202 000,00	202 000,00
6068	Autres matières et fournitures	531 169,00	0,00		539 220,00	539 220,00	0,00	539 220,00	539 220,00
611	Contrats de prestations de services	570 302,00	0,00		606 378,84	606 378,84	0,00	606 378,84	606 378,84
61221	Matériel roulant	10 000,00	0,00		10 200,00	10 200,00	0,00	10 200,00	10 200,00
6132	Locations immobilières	27 950,00	0,00		27 600,00	27 600,00	0,00	27 600,00	27 600,00
61351	Matériel roulant	127 917,00	0,00		125 800,00	125 800,00	0,00	125 800,00	125 800,00
61358	Autres	152 721,41	0,00		167 583,41	167 583,41	0,00	167 583,41	167 583,41
614	Charges locatives et de copropriété	269 000,00	0,00		270 100,00	270 100,00	0,00	270 100,00	270 100,00
61521	Entretien terrains	35 500,00	0,00		32 000,00	32 000,00	0,00	32 000,00	32 000,00
615221	Entretien, réparations bâtiments publics	87 560,00	0,00		87 560,00	87 560,00	0,00	87 560,00	87 560,00
615228	Entretien, réparations autres bâtiments	39 500,00	0,00		32 500,00	32 500,00	0,00	32 500,00	32 500,00
615231	Entretien, réparations voiries	120 000,00	0,00		119 000,00	119 000,00	0,00	119 000,00	119 000,00
615232	Entretien, réparations réseaux	36 900,00	0,00		36 900,00	36 900,00	0,00	36 900,00	36 900,00
61524	Entretien bois et forêts	1 500,00	0,00		1 500,00	1 500,00	0,00	1 500,00	1 500,00
61551	Entretien matériel roulant	67 860,00	0,00		67 760,00	67 760,00	0,00	67 760,00	67 760,00
61558	Entretien autres biens mobiliers	176 889,00	0,00		195 389,00	195 389,00	0,00	195 389,00	195 389,00
6156	Maintenance	807 465,00	0,00		804 351,00	804 351,00	0,00	804 351,00	804 351,00
6161	Multirisques	210 000,00	0,00		328 800,00	328 800,00	0,00	328 800,00	328 800,00

VILLE DE SAINT-ÉTIENNE-DU-ROUVRAY - BUDGET PRINCIPAL - BP - 2025

Chap. / art. (1)	Libellé	Pour mémoire, budget précédent (2)	RAR N-1  I	Vote de l'assemblée sur les AE lors de la séance budgétaire (3)	Propositions nouvelles	Vote de l'assemblée  II	Pour information Crédits gérés dans le cadre d'une AE	Pour information Crédits gérés hors AE	TOTAL (RAR N-1 + Vote)  III = I + II
617	Études et recherches	84 800,00	0,00		111 600,00	111 600,00	0,00	111 600,00	111 600,00
6182	Documentation générale et technique	39 110,00	0,00		36 135,00	36 135,00	0,00	36 135,00	36 135,00
6184	Versements à des organismes de formation	100 752,00	0,00		111 282,20	111 282,20	0,00	111 282,20	111 282,20
6185	Frais de colloques et de séminaires	7 600,00	0,00		9 600,00	9 600,00	0,00	9 600,00	9 600,00
6188	Autres frais divers	21 079,59	0,00		29 584,00	29 584,00	0,00	29 584,00	29 584,00
62261	Honoraires médicaux et paramédicaux	4 932,00	0,00		12 450,00	12 450,00	0,00	12 450,00	12 450,00
62268	Autres honoraires, conseils	104 000,00	0,00		104 000,00	104 000,00	0,00	104 000,00	104 000,00
6227	Frais d'actes et de contentieux	40 000,00	0,00		30 000,00	30 000,00	0,00	30 000,00	30 000,00
6228	Divers	24 415,00	0,00		15 160,00	15 160,00	0,00	15 160,00	15 160,00
6231	Annonces et insertions	49 190,00	0,00		49 200,00	49 200,00	0,00	49 200,00	49 200,00
6232	Fêtes et cérémonies	180 460,00	0,00		212 900,00	212 900,00	0,00	212 900,00	212 900,00
6233	Foires et expositions	37 100,00	0,00		41 370,00	41 370,00	0,00	41 370,00	41 370,00
6234	Réceptions	16 200,00	0,00		16 000,00	16 000,00	0,00	16 000,00	16 000,00
6236	Catalogues et imprimés	66 200,00	0,00		57 600,00	57 600,00	0,00	57 600,00	57 600,00
6238	Divers	23 500,00	0,00		18 000,00	18 000,00	0,00	18 000,00	18 000,00
6241	Transports de biens	15 800,00	0,00		15 800,00	15 800,00	0,00	15 800,00	15 800,00
6245	Transports de personnes extérieures	0,00	0,00		222 880,00	222 880,00	0,00	222 880,00	222 880,00
6247	Transports collectifs	308 367,00	0,00		50 982,00	50 982,00	0,00	50 982,00	50 982,00
6248	Divers	26 080,00	0,00		22 000,00	22 000,00	0,00	22 000,00	22 000,00
6251	Voyages, déplacements et missions	9 700,00	0,00		10 050,00	10 050,00	0,00	10 050,00	10 050,00
6261	Frais d'affranchissement	86 850,00	0,00		87 050,00	87 050,00	0,00	87 050,00	87 050,00
6262	Frais de télécommunications	110 000,00	0,00		113 020,00	113 020,00	0,00	113 020,00	113 020,00
627	Services bancaires et assimilés	3 000,00	0,00		3 000,00	3 000,00	0,00	3 000,00	3 000,00
6281	Concours divers (cotisations)	26 563,00	0,00		29 170,00	29 170,00	0,00	29 170,00	29 170,00
6283	Frais de nettoyage des locaux	2 000,00	0,00		14 500,00	14 500,00	0,00	14 500,00	14 500,00
6284	Redevances pour services rendus	5 800,00	0,00		5 800,00	5 800,00	0,00	5 800,00	5 800,00
62872	Remb. frais budgets annexes et régies	27 890,00	0,00		0,00	0,00	0,00	0,00	0,00
628721	Remb. frais aux BA/régies sans ps.morale	0,00	0,00		28 990,00	28 990,00	0,00	28 990,00	28 990,00
6288	Autres services extérieurs	687 020,00	0,00		702 880,00	702 880,00	0,00	702 880,00	702 880,00
63512	Taxes foncières	229 800,00	0,00		248 800,00	248 800,00	0,00	248 800,00	248 800,00
63513	Autres impôts locaux	15 000,00	0,00		25 000,00	25 000,00	0,00	25 000,00	25 000,00
6354	Droits d'enregistrement et de timbre	1 000,00	0,00		1 400,00	1 400,00	0,00	1 400,00	1 400,00
6355	Taxes et impôts sur les véhicules	1 135,00	0,00		1 135,00	1 135,00	0,00	1 135,00	1 135,00
637	Autres impôts, taxes (autres organismes)	34 059,00	0,00		57 899,00	57 899,00	0,00	57 899,00	57 899,00
012	Charges de personnel et frais assimilés (4) (5)	30 280 537,00	0,00		31 140 274,00	31 140 274,00		31 140 274,00	31 140 274,00
6218	Autre personnel extérieur	20 129,00	0,00		8 112,00	8 112,00		8 112,00	8 112,00

VILLE DE SAINT-ÉTIENNE-DU-ROUVRAY - BUDGET PRINCIPAL - BP - 2025

Chap. / art. (1)	Libellé	Pour mémoire, budget précédent (2)	RAR N-1  I	Vote de l'assemblée sur les AE lors de la séance budgétaire (3)	Propositions nouvelles	Vote de l'assemblée  II	Pour information Crédits gérés dans le cadre d'une AE	Pour information Crédits gérés hors AE	TOTAL (RAR N-1 + Vote)  III = I + II
6331	Versement mobilité	348 572,00	0,00		374 638,00	374 638,00		374 638,00	374 638,00
6332	Cotisations versées au F.N.A.L.	87 078,00	0,00		93 633,00	93 633,00		93 633,00	93 633,00
6333	Particip. employeurs format. prof. cont.	301,00	0,00		426,00	426,00		426,00	426,00
6336	Cotisations CNFPT et CDGFPT	129 218,00	0,00		200 738,00	200 738,00		200 738,00	200 738,00
64111	Rémunération principale titulaires	12 373 441,00	0,00		12 606 453,00	12 606 453,00		12 606 453,00	12 606 453,00
64112	SFT, indemnité de résidence	419 962,00	0,00		325 664,00	325 664,00		325 664,00	325 664,00
64113	NBI	180 425,00	0,00		207 850,00	207 850,00		207 850,00	207 850,00
64118	Autres indemnités	2 625 555,00	0,00		2 872 187,00	2 872 187,00		2 872 187,00	2 872 187,00
64121	Rémunération principale	25 882,00	0,00		6 471,00	6 471,00		6 471,00	6 471,00
64123	Indemnités d'attente	4 166,00	0,00		1 042,00	1 042,00		1 042,00	1 042,00
64128	Autres indemnités	5 277,00	0,00		1 319,00	1 319,00		1 319,00	1 319,00
64131	Rémunérations	2 573 044,00	0,00		2 567 109,00	2 567 109,00		2 567 109,00	2 567 109,00
64132	SFT, indemnité de résidence	36 979,00	0,00		49 232,00	49 232,00		49 232,00	49 232,00
64136	Indemnités liées à la perte d'emploi	37 242,00	0,00		63 126,00	63 126,00		63 126,00	63 126,00
64138	Primes et autres indemnités	755 346,00	0,00		613 971,00	613 971,00		613 971,00	613 971,00
6414	Personnel rémunéré à la vacation	1 509 305,00	0,00		1 566 929,00	1 566 929,00		1 566 929,00	1 566 929,00
64168	Autres emplois aidés	687 512,00	0,00		791 446,00	791 446,00		791 446,00	791 446,00
6417	Rémunérations des apprentis	58 610,00	0,00		77 604,00	77 604,00		77 604,00	77 604,00
6451	Cotisations à l'U.R.S.S.A.F.	3 877 562,00	0,00		3 651 368,00	3 651 368,00		3 651 368,00	3 651 368,00
6453	Cotisations aux caisses de retraites	4 016 868,00	0,00		4 514 814,00	4 514 814,00		4 514 814,00	4 514 814,00
6454	Cotisations aux A.S.S.E.D.I.C.	1 613,00	0,00		2 396,00	2 396,00		2 396,00	2 396,00
6455	Cotisations pour assurance du personnel	180 000,00	0,00		180 000,00	180 000,00		180 000,00	180 000,00
6457	Cotis. sociales liées à l'apprentissage	2 405,00	0,00		39 289,00	39 289,00		39 289,00	39 289,00
6458	Cotis. aux autres organismes sociaux	48 930,00	0,00		55 255,00	55 255,00		55 255,00	55 255,00
64731	Allocations chômage versées directement	45 000,00	0,00		40 000,00	40 000,00		40 000,00	40 000,00
6475	Médecine du travail, pharmacie	93 557,00	0,00		93 167,00	93 167,00		93 167,00	93 167,00
6488	Autres	136 558,00	0,00		136 035,00	136 035,00		136 035,00	136 035,00
014	Atténuations de produits	40 000,00	0,00		40 000,00	40 000,00		40 000,00	40 000,00
7391112	Dégrèv. taxe habit. / logements vacants	40 000,00	0,00		40 000,00	40 000,00		40 000,00	40 000,00
016	APA	0,00	0,00	0,00	0,00	0,00	0,00	0,00	0,00
017	RSA / Régularisations de RMI	0,00	0,00	0,00	0,00	0,00	0,00	0,00	0,00
65	Autres charges de gestion courante (sauf le 6586) (4)	4 144 691,00	0,00	0,00	5 118 138,81	5 118 138,81	0,00	5 118 138,81	5 118 138,81
65131	Bourses	106 500,00	0,00		106 500,00	106 500,00	0,00	106 500,00	106 500,00
65134	Aides	5 000,00	0,00		5 000,00	5 000,00	0,00	5 000,00	5 000,00
65311	Indemnités de fonction	236 819,00	0,00		238 246,00	238 246,00	0,00	238 246,00	238 246,00
65312	Frais de mission et de déplacement	1 200,00	0,00		2 000,00	2 000,00	0,00	2 000,00	2 000,00

VILLE DE SAINT-ÉTIENNE-DU-ROUVRAY - BUDGET PRINCIPAL - BP - 2025

Chap. / art. (1)	Libellé	Pour mémoire, budget précédent (2)	RAR N-1  I	Vote de l'assemblée sur les AE lors de la séance budgétaire (3)	Propositions nouvelles	Vote de l'assemblée  II	Pour information Crédits gérés dans le cadre d'une AE	Pour information Crédits gérés hors AE	TOTAL (RAR N-1 + Vote)  III = I + II
65313	Cotisations de retraite	33 015,00	0,00		33 438,00	33 438,00	0,00	33 438,00	33 438,00
65314	Cotis. sécurité sociale - part patronale	20 077,00	0,00		19 490,00	19 490,00	0,00	19 490,00	19 490,00
65315	Formation	11 000,00	0,00		11 000,00	11 000,00	0,00	11 000,00	11 000,00
653172	Cotis.fonds financ.allocation fin mandat	475,00	0,00		477,00	477,00	0,00	477,00	477,00
6541	Créances admises en non-valeur	20 000,00	0,00		20 000,00	20 000,00	0,00	20 000,00	20 000,00
6542	Créances éteintes	10 000,00	0,00		5 000,00	5 000,00	0,00	5 000,00	5 000,00
6558	Autres contributions obligatoires	101 000,00	0,00		107 800,00	107 800,00	0,00	107 800,00	107 800,00
657362	Subv. Fonct. BA/régies	1 288 362,00	0,00		0,00	0,00	0,00	0,00	0,00
65736221	Subv. BA/régie indus.com. sans ps.morale	0,00	0,00		722 197,00	722 197,00	0,00	722 197,00	722 197,00
657363	Subv.Fonct. CCAS/CIAS	0,00	0,00		1 628 929,81	1 628 929,81	0,00	1 628 929,81	1 628 929,81
657382	Subv. fonct. organismes publics divers	1 004 379,00	0,00		388 447,00	388 447,00	0,00	388 447,00	388 447,00
65748	Subv.fonct.autres personnes droit privé	836 444,00	0,00		868 964,00	868 964,00	0,00	868 964,00	868 964,00
65811	Droits d"utilisat° - informatique nuage	21 570,00	0,00		54 500,00	54 500,00	0,00	54 500,00	54 500,00
65818	Autres	7 850,00	0,00		11 150,00	11 150,00	0,00	11 150,00	11 150,00
65821	Déficit des budgets annexes administrati	183 000,00	0,00		887 000,00	887 000,00	0,00	887 000,00	887 000,00
65888	Autres	258 000,00	0,00		8 000,00	8 000,00	0,00	8 000,00	8 000,00
6586	Frais fonctionnement des groupes d'élus	0,00	0,00		0,00	0,00		0,00	0,00
<b>Total des dépenses de gestion des services</b>		<b>44 293 118,00</b>	<b>0,00</b>	<b>0,00</b>	<b>46 550 057,26</b>	<b>46 550 057,26</b>	<b>0,00</b>	<b>46 550 057,26</b>	<b>46 550 057,26</b>
66	Charges financières	1 769 500,00	0,00		1 893 000,00	1 893 000,00		1 893 000,00	1 893 000,00
66111	Intérêts réglés à l'échéance	1 678 500,00	0,00		1 782 000,00	1 782 000,00		1 782 000,00	1 782 000,00
66112	Intérêts - Rattachement des ICNE	0,00	0,00		0,00	0,00		0,00	0,00
6615	Intérêts comptes courants et de dépôts	15 000,00	0,00		35 000,00	35 000,00		35 000,00	35 000,00
6618	Intérêts des autres dettes	76 000,00	0,00		76 000,00	76 000,00		76 000,00	76 000,00
67	Charges spécifiques (4)	10 030,00	0,00		10 000,00	10 000,00		10 000,00	10 000,00
673	Titres annulés (sur exercices antérieurs	10 030,00	0,00		10 000,00	10 000,00		10 000,00	10 000,00
68	Dotations aux provisions, dépréciations (semi-budgétaires) (4)	5 000,00			5 000,00	5 000,00		5 000,00	5 000,00
6817	Dot. prov. dépréc. actifs circulants	5 000,00			5 000,00	5 000,00		5 000,00	5 000,00
022	Dépenses imprévues (dans le cadre d'une AE)			0,00					
<b>Total des charges financières et spécifiques</b>		<b>1 784 530,00</b>	<b>0,00</b>	<b>0,00</b>	<b>1 908 000,00</b>	<b>1 908 000,00</b>		<b>1 908 000,00</b>	<b>1 908 000,00</b>
<b>Total des dépenses réelles</b>		<b>46 077 648,00</b>	<b>0,00</b>	<b>0,00</b>	<b>48 458 057,26</b>	<b>48 458 057,26</b>	<b>0,00</b>	<b>48 458 057,26</b>	<b>48 458 057,26</b>

VILLE DE SAINT-ÉTIENNE-DU-ROUVRAY - BUDGET PRINCIPAL - BP - 2025

Chap. / art. (1)	Libellé	Pour mémoire, budget précédent (2)	RAR N-1  I	Vote de l'assemblée sur les AE lors de la séance budgétaire (3)	Propositions nouvelles	Vote de l'assemblée  II	Pour information Crédits gérés dans le cadre d'une AE	Pour information Crédits gérés hors AE	TOTAL (RAR N-1 + Vote)  III = I + II
023	Virement à la section d'investissement	304 222,63			0,00	0,00		0,00	0,00
042	Opérations ordre transf. entre sections (6) (7) (8)	2 377 003,80			2 357 003,80	2 357 003,80		2 357 003,80	2 357 003,80
6811	Dot. amort. immos incorporelles	2 026 000,00			2 006 000,00	2 006 000,00		2 006 000,00	2 006 000,00
6862	Dot. amort. charges financ. à répartir	351 003,80			351 003,80	351 003,80		351 003,80	351 003,80
043	Opérations ordre intérieur de la section (7) (9)	0,00			0,00	0,00		0,00	0,00
<b>Total des dépenses d'ordre</b>		<b>2 681 226,43</b>			<b>2 357 003,80</b>	<b>2 357 003,80</b>		<b>2 357 003,80</b>	<b>2 357 003,80</b>

**Détail du calcul des ICNE au compte 66112 (10)**

Montant des ICNE de l'exercice	207 676,26
Montant des ICNE de l'exercice N-1	257 046,39
= Différence ICNE N – ICNE N-1	0,00

(1) Détailler les articles utilisés conformément au plan de comptes.

(2) Voir état I-B pour le contenu du budget précédent.

(3) Il s'agit des AE nouvelles qui sont votées lors de la séance d'adoption du budget. Cela concerne les AE relatives à de nouveaux engagements pluriannuels mais également les AE modifiant un stock d'AE existant.

(4) Hors dépenses imputées aux chapitres 016 et 017.

(5) Les dépenses de frais de personnel sont exclues des autorisations d'engagement.

(6) Les comptes 68 peuvent figurer dans le détail du chapitre si la collectivité a opté pour le régime des provisions budgétaires, conformément aux dispositions législatives et réglementaires applicables.

(7) Cf. définitions des chapitres des opérations d'ordre (DF 042 = RI 040) (DF 043 = RF 043).

(8) Aucune prévision budgétaire ne doit figurer aux articles 675 et 676 (cf. chapitre 024 « produit des cessions d'immobilisations »).

(9) Chapitre destiné à retracer les opérations particulières telles que les opérations de stocks ou liées à la tenue d'un inventaire permanent.

(10) Si le montant des ICNE de l'exercice est inférieur au montant de l'exercice N-1, le montant du compte 66112 sera négatif.

<b>III – VOTE DU BUDGET</b>	<b>III</b>
<b>SECTION DE FONCTIONNEMENT – RECETTES – DETAIL PAR ARTICLE</b>	<b>B2</b>

Chap / art. (1)	Libellé	Pour mémoire, budget précédent (2)	RAR N-1  I	Propositions nouvelles	Vote de l'assemblée  II	Total (RAR N-1 + Vote) III = I + II
<b>TOTAL</b>		<b>48 758 874,43</b>	<b>0,00</b>	<b>50 815 061,06</b>	<b>50 815 061,06</b>	<b>50 815 061,06</b>
013	Atténuations de charges (3)	1 500,00	0,00	131 500,00	131 500,00	131 500,00
6419	Remboursements rémunérations personnel	1 500,00	0,00	91 500,00	91 500,00	91 500,00
6459	Remb.charges sécu.sociale et prévoyance	0,00	0,00	40 000,00	40 000,00	40 000,00
016	APA	0,00	0,00	0,00	0,00	0,00
017	RSA / Régularisations de RMI	0,00	0,00	0,00	0,00	0,00
70	Prod. services, domaine, ventes diverses	3 717 315,00	0,00	4 089 209,50	4 089 209,50	4 089 209,50
70311	Concessions cimetières (produit net)	50 000,00	0,00	50 000,00	50 000,00	50 000,00
70312	Redevances funéraires	15 000,00	0,00	15 000,00	15 000,00	15 000,00
70323	Red. occupation dom. public	1 000,00	0,00	1 500,00	1 500,00	1 500,00
70388	Autres redevances et recettes diverses	7 500,00	0,00	9 220,00	9 220,00	9 220,00
7062	Redevances services à caractère culturel	139 500,00	0,00	134 500,00	134 500,00	134 500,00
70631	Redevances services à caractère sportif	120 000,00	0,00	125 000,00	125 000,00	125 000,00
70632	Redevances services à caractère loisir	433 053,00	0,00	444 313,00	444 313,00	444 313,00
7066	Redevances services à caractère social	0,00	0,00	51 500,00	51 500,00	51 500,00
706888	Autres	885 290,00	0,00	901 000,00	901 000,00	901 000,00
70841	Mise à dispo personnel CL de rattach.	340 901,00	0,00	340 347,00	340 347,00	340 347,00
708421	Mise dispo pers. BA/régie sans ps.morale	1 134 916,00	0,00	1 136 072,00	1 136 072,00	1 136 072,00
70843	Mise à dispo personnel CCAS/CIAS	438 600,00	0,00	369 497,00	369 497,00	369 497,00
708721	Remb. frais par BA/régie sans ps.morale	4 000,00	0,00	255 144,00	255 144,00	255 144,00
70873	Remb. frais par le CCAS/CIAS	106 355,00	0,00	101 470,00	101 470,00	101 470,00
70876	Remb. frais par le GFP de rattachement	26 000,00	0,00	75 000,00	75 000,00	75 000,00
70878	Remb. frais par des tiers	14 400,00	0,00	78 846,50	78 846,50	78 846,50
7088	Produits activités annexes (abonnements)	800,00	0,00	800,00	800,00	800,00
73	Impôts et taxes (sauf 731)	9 365 131,00	0,00	9 381 441,41	9 381 441,41	9 381 441,41
73211	Attribution de compensation	8 096 026,00	0,00	8 096 026,00	8 096 026,00	8 096 026,00
73212	Dotation de solidarité communautaire	641 693,00	0,00	643 251,00	643 251,00	643 251,00
73221	FNGIR	195 097,00	0,00	195 097,00	195 097,00	195 097,00
732221	Fonds péréquation ress. com. et intercom	432 315,00	0,00	447 067,41	447 067,41	447 067,41
731	Fiscalité locale	21 030 658,00	0,00	21 796 784,00	21 796 784,00	21 796 784,00
73111	Impôts directs locaux	19 615 815,00	0,00	20 294 634,00	20 294 634,00	20 294 634,00
73123	Taxe com add droit mut ou pub foncière	600 000,00	0,00	700 000,00	700 000,00	700 000,00
73132	Taxe sur les pylônes électriques	39 200,00	0,00	39 000,00	39 000,00	39 000,00
73141	Taxe sur la conso. finale d'électricité	450 000,00	0,00	500 000,00	500 000,00	500 000,00
73154	Droits de place	62 743,00	0,00	60 250,00	60 250,00	60 250,00
73174	Taxe locale sur la publicité extérieure	240 000,00	0,00	180 000,00	180 000,00	180 000,00
7318	Autres	22 900,00	0,00	22 900,00	22 900,00	22 900,00

VILLE DE SAINT-ÉTIENNE-DU-ROUVRAY - BUDGET PRINCIPAL - BP - 2025

Chap / art. (1)	Libellé	Pour mémoire, budget précédent (2)	RAR N-1 I	Propositions nouvelles	Vote de l'assemblée II	Total (RAR N-1 + Vote) III = I + II
74	Dotations et participations (3)	13 965 695,00	0,00	14 778 154,72	14 778 154,72	14 778 154,72
74111	Dotation forfaitaire des communes	3 062 861,00	0,00	3 069 255,48	3 069 255,48	3 069 255,48
741123	DSU des communes	6 221 262,00	0,00	6 702 541,99	6 702 541,99	6 702 541,99
741127	DNP des communes	123 431,00	0,00	148 117,25	148 117,25	148 117,25
743	DSI	2 808,00	0,00	2 808,00	2 808,00	2 808,00
744	FCTVA	0,00	0,00	10 000,00	10 000,00	10 000,00
74718	Autres participations Etat	1 049 462,00	0,00	1 060 462,00	1 060 462,00	1 060 462,00
7473	Participation départements	72 360,00	0,00	80 360,00	80 360,00	80 360,00
74751	Participation GFP de rattachement	0,00	0,00	40 057,00	40 057,00	40 057,00
747888	Autres	1 861 541,00	0,00	2 068 140,00	2 068 140,00	2 068 140,00
7482	Compens. perte taxe add. droits enreg.	1 000,00	0,00	1 000,00	1 000,00	1 000,00
748312	D.C.R.T.P.	62 341,00	0,00	45 000,00	45 000,00	45 000,00
74833	Etat-Compens.exonération taxes foncières	1 327 859,00	0,00	1 378 243,00	1 378 243,00	1 378 243,00
74836	Attrib. fonds départ. péréquat. de la TP	125 610,00	0,00	125 610,00	125 610,00	125 610,00
7484	Dotation de recensement	5 300,00	0,00	5 300,00	5 300,00	5 300,00
7485	Dotation pour les titres sécurisés	26 500,00	0,00	20 000,00	20 000,00	20 000,00
74888	Autres	23 360,00	0,00	21 260,00	21 260,00	21 260,00
75	Autres produits de gestion courante (3)	352 772,00	0,00	285 349,00	285 349,00	285 349,00
752	Revenus des immeubles	329 912,00	0,00	258 375,00	258 375,00	258 375,00
7584	Recouvr./créances admises en non valeur	1 000,00	0,00	1 000,00	1 000,00	1 000,00
75888	Autres	21 860,00	0,00	25 974,00	25 974,00	25 974,00
<b>Total des recettes de gestion des services</b>		<b>48 433 071,00</b>	<b>0,00</b>	<b>50 462 438,63</b>	<b>50 462 438,63</b>	<b>50 462 438,63</b>
76	Produits financiers	283 776,43	0,00	279 595,43	279 595,43	279 595,43
76232	Remb. intérêts emprunts GFP rattachement	14 620,00	0,00	10 439,00	10 439,00	10 439,00
76811	Sortie empr. risque avec IRA capital.	269 156,43	0,00	269 156,43	269 156,43	269 156,43
77	Produits spécifiques (3)	30 000,00	0,00	30 000,00	30 000,00	30 000,00
773	Mandats annulés (exercices antérieurs)	30 000,00	0,00	30 000,00	30 000,00	30 000,00
78	Reprises amort., dépréciations, prov. (semi-budgétaires) (3)	0,00		0,00	0,00	0,00
<b>Total des recettes réelles</b>		<b>48 746 847,43</b>	<b>0,00</b>	<b>50 772 034,06</b>	<b>50 772 034,06</b>	<b>50 772 034,06</b>
042	Opérations ordre transf. entre sections (4) (5) (6)	12 027,00		43 027,00	43 027,00	43 027,00
777	Rec... subv inv transférées cpte résultat	12 027,00		43 027,00	43 027,00	43 027,00
043	Opérations ordre intérieur de la section (4) (7)	0,00		0,00	0,00	0,00
<b>Total des recettes d'ordre</b>		<b>12 027,00</b>		<b>43 027,00</b>	<b>43 027,00</b>	<b>43 027,00</b>

Détail du calcul de la taxe départementale de publicité foncière pour les collectivités dites « surfiscalisées » (compte 73121) (8)

Montant brut	0,00
Compensation	0,00
Montant net	0,00

**Détail du calcul des ICNE au compte 7622 (9)**

Montant des ICNE de l'exercice	0,00
Montant des ICNE de l'exercice N-1	0,00
= Différence ICNE N – ICNE N-1	0,00

(1) Détailler les articles utilisés conformément au plan de comptes.

(2) Voir état I-B pour le contenu du budget précédent.

(3) Hors recettes imputées aux chapitres 016 et 017.

(4) Cf. définitions du chapitre des opérations d'ordre (RF 042 = DI 040) (RF 043 = DF 043).

(5) Aucune prévision budgétaire ne doit figurer aux articles 775 et 776 (cf. chapitre 024 « produit des cessions d'immobilisations »).

(6) Les comptes 78 peuvent figurer dans le détail du chapitre si la collectivité a opté pour le régime des provisions budgétaires, conformément aux dispositions législatives et réglementaires applicables.

(7) Ce chapitre est destiné à retracer les opérations particulières telles que les opérations de stocks ou liées à la tenue d'un inventaire permanent simplifié.

(8) Destiné à retracer le prélèvement de la part non départementale de la taxe.

(9) Si le montant des ICNE de l'exercice est inférieur au montant de l'exercice N-1, le montant du compte 7622 sera négatif.



<b>IV – ANNEXES</b>	<b>IV</b>
<b>A – PRESENTATION CROISEE – SECTION D'INVESTISSEMENT – VUE D'ENSEMBLE</b>	<b>A1</b>

Chapitre nature	Libellé	01 Opérations non ventilables	0 Services généraux (hors 01 et Gestion des fonds européens)	0-5 Gestion des fonds européens	1 Sécurité	2 Enseign., formation prof., apprentissage	3 Cult., vie soc., jeun., sports, loisirs	4 Santé et action sociale (hors RSA)	4-4 RSA
<b>DEPENSES</b>		<b>3 474 365,91</b>	<b>1 367 090,00</b>	<b>0,00</b>	<b>24 950,00</b>	<b>2 739 546,00</b>	<b>1 046 976,00</b>	<b>586 500,00</b>	<b>0,00</b>
10	Dotations, fonds divers et réserves	500,00	0,00	0,00	0,00	0,00	0,00	0,00	0,00
13	Subventions d'investissement	0,00	0,00	0,00	0,00	0,00	0,00	0,00	0,00
16	Emprunts et dettes assimilées	3 458 865,91	135 000,00	0,00	0,00	0,00	0,00	0,00	0,00
18	Cpte de liaison : affectation (BA,régie)	0,00	0,00	0,00	0,00	0,00	0,00	0,00	0,00
20	Immobilisations incorporelles (sauf 204)	15 000,00	42 160,00	0,00	0,00	0,00	60 400,00	320 000,00	0,00
204	Subventions d'équipement versées	0,00	0,00	0,00	0,00	0,00	0,00	0,00	0,00
21	Immobilisations corporelles	0,00	1 189 930,00	0,00	24 950,00	859 546,00	986 576,00	66 500,00	0,00
22	Immobilisations reçues en affectation	0,00	0,00	0,00	0,00	0,00	0,00	0,00	0,00
23	Immobilisations en cours (sauf 2324)	0,00	0,00	0,00	0,00	1 880 000,00	0,00	200 000,00	0,00
26	Participations et créances rattachées	0,00	0,00	0,00	0,00	0,00	0,00	0,00	0,00
27	Autres immobilisations financières	0,00	0,00	0,00	0,00	0,00	0,00	0,00	0,00
45	Opérations pour compte de tiers	0,00	0,00	0,00	0,00	0,00	0,00	0,00	0,00
<b>RECETTES</b>		<b>4 945 141,97</b>	<b>0,00</b>	<b>0,00</b>	<b>0,00</b>	<b>3 087 908,14</b>	<b>217 500,00</b>	<b>1 200,00</b>	<b>0,00</b>
024	Produits des cessions d'immobilisations	1 221 208,00	0,00	0,00	0,00	0,00	0,00	0,00	0,00
10	Dotations, fonds divers et réserves	1 600 000,00	0,00	0,00	0,00	0,00	0,00	0,00	0,00
13	Subventions d'investissement	0,00	0,00	0,00	0,00	3 087 908,14	217 500,00	1 200,00	0,00
16	Emprunts et dettes assimilées	2 041 995,97	0,00	0,00	0,00	0,00	0,00	0,00	0,00
18	Cpte de liaison : affectation (BA,régie)	0,00	0,00	0,00	0,00	0,00	0,00	0,00	0,00
20	Immobilisations incorporelles (sauf 204)	0,00	0,00	0,00	0,00	0,00	0,00	0,00	0,00
204	Subventions d'équipement versées	0,00	0,00	0,00	0,00	0,00	0,00	0,00	0,00
21	Immobilisations corporelles	0,00	0,00	0,00	0,00	0,00	0,00	0,00	0,00
22	Immobilisations reçues en affectation	0,00	0,00	0,00	0,00	0,00	0,00	0,00	0,00
23	Immobilisations en cours (sauf 2324)	0,00	0,00	0,00	0,00	0,00	0,00	0,00	0,00
26	Participations et créances rattachées	0,00	0,00	0,00	0,00	0,00	0,00	0,00	0,00
27	Autres immobilisations financières	81 938,00	0,00	0,00	0,00	0,00	0,00	0,00	0,00
45	Opérations pour compte de tiers	0,00	0,00	0,00	0,00	0,00	0,00	0,00	0,00

<b>IV – ANNEXES</b>	<b>IV</b>
<b>A – PRESENTATION CROISEE – SECTION D'INVESTISSEMENT – VUE D'ENSEMBLE (suite)</b>	<b>A1</b>

Chapitre nature	Libellé	5 Aménagement des territoires et habitat	6 Action économique	7 Environnement	8 Transports	9 Fonction en réserve	TOTAL
<b>DEPENSES</b>		<b>2 863 292,00</b>	<b>0,00</b>	<b>10 000,00</b>	<b>0,00</b>		<b>12 112 719,91</b>
10	Dotations, fonds divers et réserves	0,00	0,00	0,00	0,00		500,00
13	Subventions d'investissement	0,00	0,00	0,00	0,00		0,00
16	Emprunts et dettes assimilées	11 200,00	0,00	0,00	0,00		3 605 065,91
18	Cpte de liaison : affectation (BA,régie)	0,00	0,00	0,00	0,00		0,00
20	Immobilisations incorporelles (sauf 204)	330 000,00	0,00	0,00	0,00		767 560,00
204	Subventions d'équipement versées	402 592,00	0,00	0,00	0,00		402 592,00
21	Immobilisations corporelles	479 500,00	0,00	10 000,00	0,00		3 617 002,00
22	Immobilisations reçues en affectation	0,00	0,00	0,00	0,00		0,00
23	Immobilisations en cours (sauf 2324)	1 640 000,00	0,00	0,00	0,00		3 720 000,00
26	Participations et créances rattachées	0,00	0,00	0,00	0,00		0,00
27	Autres immobilisations financières	0,00	0,00	0,00	0,00		0,00
45	Opérations pour compte de tiers	0,00	0,00	0,00	0,00		0,00
<b>RECETTES</b>		<b>1 546 993,00</b>	<b>0,00</b>	<b>0,00</b>	<b>0,00</b>		<b>9 798 743,11</b>
024	Produits des cessions d'immobilisations	160 000,00	0,00	0,00	0,00		1 381 208,00
10	Dotations, fonds divers et réserves	0,00	0,00	0,00	0,00		1 600 000,00
13	Subventions d'investissement	1 386 993,00	0,00	0,00	0,00		4 693 601,14
16	Emprunts et dettes assimilées	0,00	0,00	0,00	0,00		2 041 995,97
18	Cpte de liaison : affectation (BA,régie)	0,00	0,00	0,00	0,00		0,00
20	Immobilisations incorporelles (sauf 204)	0,00	0,00	0,00	0,00		0,00
204	Subventions d'équipement versées	0,00	0,00	0,00	0,00		0,00
21	Immobilisations corporelles	0,00	0,00	0,00	0,00		0,00
22	Immobilisations reçues en affectation	0,00	0,00	0,00	0,00		0,00
23	Immobilisations en cours (sauf 2324)	0,00	0,00	0,00	0,00		0,00
26	Participations et créances rattachées	0,00	0,00	0,00	0,00		0,00
27	Autres immobilisations financières	0,00	0,00	0,00	0,00		81 938,00

VILLE DE SAINT-ÉTIENNE-DU-ROUVRAY - BUDGET PRINCIPAL - BP - 2025

Chapitre nature	Libellé	5 Aménagement des territoires et habitat	6 Action économique	7 Environnement	8 Transports	9 Fonction en réserve	TOTAL
45	Opérations pour compte de tiers	0,00	0,00	0,00	0,00		0,00

<b>IV – ANNEXES</b>	<b>IV</b>
<b>A – PRESENTATION CROISEE – SECTION D’INVESTISSEMENT – PRESENTATION DETAILLEE</b>	<b>A1.01</b>

**01 – OPERATIONS NON VENTILABLES**

Article / compte nature (1)	Libellé	01 Opérations non ventilables
<b>DEPENSES</b>		<b>3 474 365,91</b>
102	Dotations et fonds d'investissement	500,00
164	Emprunts auprès des états financiers	3 449 505,91
168	Autres emprunts et dettes assimilées	9 360,00
203	Frais d'études, recherche, développement	15 000,00
<b>RECETTES</b>		<b>4 945 141,97</b>
024	Produits des cessions d'immobilisations	1 221 208,00
102	Dotations et fonds d'investissement	1 600 000,00
164	Emprunts auprès des états financiers	2 041 995,97
276	Autres créances immobilisées	81 938,00

(1) Détailler les comptes à trois chiffres.

<b>IV – ANNEXES</b>	<b>IV</b>
<b>A – PRESENTATION CROISEE – SECTION D’INVESTISSEMENT – PRESENTATION DETAILLEE</b>	<b>A1.900</b>

**FONCTION 0 – Services généraux**

Article / compte nature (1)	Libellé	02 Administration générale							
		020 Admin. générale de la collectivité	021 Personnel non ventilé	022 Information, communication, publicité	023 Fêtes et cérémonies	024 Aide aux associations	025 Cimetières et pompes funèbres	026 Administration générale de l'Etat	028 Autres moyens généraux
<b>DEPENSES</b>		<b>1 324 790,00</b>	<b>0,00</b>	<b>6 000,00</b>	<b>18 300,00</b>	<b>0,00</b>	<b>18 000,00</b>	<b>0,00</b>	<b>0,00</b>
167	Emprunts dettes conditions particulières	135 000,00	0,00	0,00	0,00	0,00	0,00	0,00	0,00
205	Licences, procédés, droits similaires	42 160,00	0,00	0,00	0,00	0,00	0,00	0,00	0,00
211	Terrains	0,00	0,00	0,00	0,00	0,00	18 000,00	0,00	0,00
212	Agencements et aménagements de terrains	35 000,00	0,00	0,00	0,00	0,00	0,00	0,00	0,00
213	Constructions	222 000,00	0,00	0,00	0,00	0,00	0,00	0,00	0,00
215	Installat <sup>n</sup> , matériel, outillage techniq.	315 400,00	0,00	0,00	0,00	0,00	0,00	0,00	0,00
218	Autres immobilisations corporelles	575 230,00	0,00	6 000,00	18 300,00	0,00	0,00	0,00	0,00
<b>RECETTES</b>		<b>0,00</b>	<b>0,00</b>	<b>0,00</b>	<b>0,00</b>	<b>0,00</b>	<b>0,00</b>	<b>0,00</b>	<b>0,00</b>

(1) Détailler les comptes à trois chiffres.

<b>IV – ANNEXES</b>	<b>IV</b>
<b>A – PRESENTATION CROISEE – SECTION D’INVESTISSEMENT – PRESENTATION DETAILLEE</b>	<b>A1.900</b>

**FONCTION 0 – Services généraux (suite 1)**

Article / compte nature (1)	Libellé	03 Conseils						
		031 Assemblée délibérante	032 Conseil éco.,social région./Conseil dév.	033 Conseil cult., éduc., env.	034 Conseil éco.,soc.,environ.,culture,éduc.		035 Conseil de territoire	038 Autres instances
					0341	0342		
					Section éco., sociale et environnem.	Section culture, éducation et sports		
<b>DEPENSES</b>		<b>0,00</b>	<b>0,00</b>	<b>0,00</b>	<b>0,00</b>	<b>0,00</b>	<b>0,00</b>	<b>0,00</b>
167	Emprunts dettes conditions particulières	0,00	0,00	0,00	0,00	0,00	0,00	0,00
205	Licences, procédés, droits similaires	0,00	0,00	0,00	0,00	0,00	0,00	0,00
211	Terrains	0,00	0,00	0,00	0,00	0,00	0,00	0,00
212	Agencements et aménagements de terrains	0,00	0,00	0,00	0,00	0,00	0,00	0,00
213	Constructions	0,00	0,00	0,00	0,00	0,00	0,00	0,00
215	Installat*, matériel, outillage techniq.	0,00	0,00	0,00	0,00	0,00	0,00	0,00
218	Autres immobilisations corporelles	0,00	0,00	0,00	0,00	0,00	0,00	0,00
<b>RECETTES</b>		<b>0,00</b>	<b>0,00</b>	<b>0,00</b>	<b>0,00</b>	<b>0,00</b>	<b>0,00</b>	<b>0,00</b>

(1) Détailler les comptes à trois chiffres.

<b>IV – ANNEXES</b>	<b>IV</b>
<b>A – PRESENTATION CROISEE – SECTION D'INVESTISSEMENT – PRESENTATION DETAILLEE</b>	<b>A1.900</b>

**FONCTION 0 – Services généraux (suite 2)**

Article / compte nature (1)	Libellé	04 Coop.décent.,act° interrég.,eur.,intern.					TOTAL DU CHAPITRE
		041 Action relevant de la subvention globale	042 Actions interrégionales	043 Actions européennes	044 Aide publique au développement	048 Autres actions	
<b>DEPENSES</b>		<b>0,00</b>	<b>0,00</b>	<b>0,00</b>	<b>0,00</b>	<b>0,00</b>	<b>1 367 090,00</b>
167	Emprunts dettes conditions particulières	0,00	0,00	0,00	0,00	0,00	135 000,00
205	Licences, procédés, droits similaires	0,00	0,00	0,00	0,00	0,00	42 160,00
211	Terrains	0,00	0,00	0,00	0,00	0,00	18 000,00
212	Agencements et aménagements de terrains	0,00	0,00	0,00	0,00	0,00	35 000,00
213	Constructions	0,00	0,00	0,00	0,00	0,00	222 000,00
215	Installat°, matériel, outillage techniq.	0,00	0,00	0,00	0,00	0,00	315 400,00
218	Autres immobilisations corporelles	0,00	0,00	0,00	0,00	0,00	599 530,00
<b>RECETTES</b>		<b>0,00</b>	<b>0,00</b>	<b>0,00</b>	<b>0,00</b>	<b>0,00</b>	<b>0,00</b>

(1) Détailler les comptes à trois chiffres.

<b>IV – ANNEXES</b>	<b>IV</b>
<b>A – PRESENTATION CROISEE – SECTION D’INVESTISSEMENT – PRESENTATION DETAILLEE</b>	<b>A1.900-5</b>

**FONCTION 0-5 – Gestion des fonds européens**

Article / compte nature (1)	Libellé	051 FSE	052 FEDER	058		TOTAL DU CHAPITRE
				Autres		
				0580 FEADER	0581 FEAMP	
	DEPENSES	0,00	0,00	0,00	0,00	0,00
	RECETTES	0,00	0,00	0,00	0,00	0,00

(1) Détailler les comptes à trois chiffres.



<b>IV – ANNEXES</b>	<b>IV</b>
<b>A – PRESENTATION CROISEE – SECTION D’INVESTISSEMENT – PRESENTATION DETAILLEE</b>	<b>A1.901</b>

**FONCTION 1 – Sécurité**

Article / compte nature (1)	Libellé	10 Services communs	11 Police, sécurité, justice	12 Incendie et secours	13 Hygiène et salubrité publique	18 Autres interv. protect. personnes, biens	TOTAL DU CHAPITRE
<b>DEPENSES</b>		<b>0,00</b>	<b>14 950,00</b>	<b>10 000,00</b>	<b>0,00</b>	<b>0,00</b>	<b>24 950,00</b>
215	Installat°, matériel, outillage techniq.	0,00	14 000,00	10 000,00	0,00	0,00	24 000,00
218	Autres immobilisations corporelles	0,00	950,00	0,00	0,00	0,00	950,00
<b>RECETTES</b>		<b>0,00</b>	<b>0,00</b>	<b>0,00</b>	<b>0,00</b>	<b>0,00</b>	<b>0,00</b>

(1) Détailler les comptes à trois chiffres.

<b>IV – ANNEXES</b>	<b>IV</b>
<b>A – PRESENTATION CROISEE – SECTION D’INVESTISSEMENT – PRESENTATION DETAILLEE</b>	<b>A1.902</b>

**FONCTION 2 – Enseignement, formation professionnelle et apprentissage**

Article / compte nature (1)	Libellé	20	21			22			23	24
		Services communs	Enseignement du premier degré			Enseignement du second degré				
		201	211	212	213	221	222	223		
		Services communs	Ecoles maternelles	Ecoles primaires	Classes regroupées	Collèges	Lycées publics	Lycées privés	Enseignement supérieur	Cités scolaires
<b>DEPENSES</b>		<b>0,00</b>	<b>48 000,00</b>	<b>2 260 000,00</b>	<b>105 000,00</b>	<b>0,00</b>	<b>0,00</b>	<b>0,00</b>	<b>0,00</b>	<b>0,00</b>
212	Agencements et aménagements de terrains	0,00	0,00	40 000,00	40 000,00	0,00	0,00	0,00	0,00	0,00
213	Constructions	0,00	0,00	272 000,00	65 000,00	0,00	0,00	0,00	0,00	0,00
218	Autres immobilisations corporelles	0,00	48 000,00	68 000,00	0,00	0,00	0,00	0,00	0,00	0,00
231	Immobilisations corporelles en cours	0,00	0,00	1 880 000,00	0,00	0,00	0,00	0,00	0,00	0,00
<b>RECETTES</b>		<b>0,00</b>	<b>0,00</b>	<b>3 087 908,14</b>	<b>0,00</b>	<b>0,00</b>	<b>0,00</b>	<b>0,00</b>	<b>0,00</b>	<b>0,00</b>
132	Subv inv rattachées aux actifs non amort	0,00	0,00	3 087 908,14	0,00	0,00	0,00	0,00	0,00	0,00

(1) Détailler les comptes à trois chiffres.

<b>IV – ANNEXES</b>	<b>IV</b>
<b>A – PRESENTATION CROISEE – SECTION D'INVESTISSEMENT – PRESENTATION DETAILLEE</b>	<b>A1.902</b>

**FONCTION 2 – Enseignement, formation professionnelle et apprentissage (suite 1)**

Article / compte nature (1)	Libellé	25 Formation professionnelle												
		251 Insertion sociale et professionnelle	252 Formation professionnalisante personnes	253 Formation certifiante des personnes	254 Formation des actifs occupés	255 Rémunération des stagiaires	256 CNFPT - Formation des actifs occupés					257 CFNPT et CDG - missions spécifiques		258 Autres
							256 CNFPT - Formation des actifs occupés					2571 Concours	2572 Missions administratives	
							2561 Missions statutaires et réglementaires	2562 Développement des compétences	2563 Évolution et transition professionnelle	2564 Organisation des activités pédagogiques	2565 Autres			
<b>DEPENSES</b>		<b>0,00</b>	<b>0,00</b>	<b>0,00</b>	<b>0,00</b>	<b>0,00</b>	<b>0,00</b>	<b>0,00</b>	<b>0,00</b>	<b>0,00</b>	<b>0,00</b>	<b>0,00</b>	<b>0,00</b>	<b>0,00</b>
212	Agencements et aménagement de terrains	0,00	0,00	0,00	0,00	0,00	0,00	0,00	0,00	0,00	0,00	0,00	0,00	0,00
213	Constructions	0,00	0,00	0,00	0,00	0,00	0,00	0,00	0,00	0,00	0,00	0,00	0,00	0,00
218	Autres immobilisations corporelles	0,00	0,00	0,00	0,00	0,00	0,00	0,00	0,00	0,00	0,00	0,00	0,00	0,00
231	Immobilisations corporelles en cours	0,00	0,00	0,00	0,00	0,00	0,00	0,00	0,00	0,00	0,00	0,00	0,00	0,00
<b>RECETTES</b>		<b>0,00</b>	<b>0,00</b>	<b>0,00</b>	<b>0,00</b>	<b>0,00</b>	<b>0,00</b>	<b>0,00</b>	<b>0,00</b>	<b>0,00</b>	<b>0,00</b>	<b>0,00</b>	<b>0,00</b>	<b>0,00</b>
132	Subv inv rattachées aux actifs non amort	0,00	0,00	0,00	0,00	0,00	0,00	0,00	0,00	0,00	0,00	0,00	0,00	0,00

(1) Détailler les comptes à trois chiffres.

<b>IV – ANNEXES</b>	<b>IV</b>
<b>A – PRESENTATION CROISEE – SECTION D'INVESTISSEMENT – PRESENTATION DETAILLEE</b>	<b>A1.902</b>

**FONCTION 2 – Enseignement, formation professionnelle et apprentissage (suite 2)**

Article / compte nature (1)	Libellé	26 Apprentissage	27 Formation sanitaire et sociale	28 Autres services périscolaires et annexes					29 Sécurité	TOTAL DU CHAPITRE
				281 Hébergement et restauration scolaires	282 Sport scolaire	283 Médecine scolaire	284 Classes de découverte	288 Autre service annexe de l'enseignement		
<b>DEPENSES</b>		0,00	0,00	311 546,00	0,00	0,00	0,00	15 000,00	0,00	2 739 546,00
212	Agencements et aménagements de terrains	0,00	0,00	0,00	0,00	0,00	0,00	0,00	0,00	80 000,00
213	Constructions	0,00	0,00	0,00	0,00	0,00	0,00	0,00	0,00	337 000,00
218	Autres immobilisations corporelles	0,00	0,00	311 546,00	0,00	0,00	0,00	15 000,00	0,00	442 546,00
231	Immobilisations corporelles en cours	0,00	0,00	0,00	0,00	0,00	0,00	0,00	0,00	1 880 000,00
<b>RECETTES</b>		0,00	0,00	0,00	0,00	0,00	0,00	0,00	0,00	3 087 908,14
132	Subv inv rattachées aux actifs non amort	0,00	0,00	0,00	0,00	0,00	0,00	0,00	0,00	3 087 908,14

(1) Détailler les comptes à trois chiffres.

<b>IV – ANNEXES</b>	<b>IV</b>
<b>A – PRESENTATION CROISEE – SECTION D’INVESTISSEMENT – PRESENTATION DETAILLEE</b>	<b>A1.903</b>

**FONCTION 3 – Culture, vie sociale, jeunesse, sports et loisirs**

Article / compte nature (1)	Libellé	30 Services communs	31 Culture							
			311 Activités artist.,actions et manif.cult.	312 Patrimoine	313 Bibliothèques, médiathèques	314 Musées	315 Services d'archives	316 Théâtres et spectacles vivants	317 Cinémas et autres salles de spectacles	318 Archéologie préventive
<b>DEPENSES</b>		<b>0,00</b>	<b>12 000,00</b>	<b>0,00</b>	<b>7 000,00</b>	<b>0,00</b>	<b>0,00</b>	<b>15 000,00</b>	<b>0,00</b>	<b>0,00</b>
203	Frais d'études, recherche, développement	0,00	0,00	0,00	0,00	0,00	0,00	15 000,00	0,00	0,00
205	Licences, procédés, droits similaires	0,00	0,00	0,00	2 000,00	0,00	0,00	0,00	0,00	0,00
213	Constructions	0,00	0,00	0,00	0,00	0,00	0,00	0,00	0,00	0,00
215	Installat°, matériel, outillage techniq.	0,00	0,00	0,00	0,00	0,00	0,00	0,00	0,00	0,00
216	Biens historiques et culturels	0,00	0,00	0,00	2 000,00	0,00	0,00	0,00	0,00	0,00
218	Autres immobilisations corporelles	0,00	12 000,00	0,00	3 000,00	0,00	0,00	0,00	0,00	0,00
<b>RECETTES</b>		<b>0,00</b>	<b>0,00</b>	<b>0,00</b>	<b>0,00</b>	<b>0,00</b>	<b>0,00</b>	<b>0,00</b>	<b>0,00</b>	<b>0,00</b>
132	Subv inv rattachées aux actifs non amort	0,00	0,00	0,00	0,00	0,00	0,00	0,00	0,00	0,00

(1) Détailler les comptes à trois chiffres.

<b>IV – ANNEXES</b>	<b>IV</b>
<b>A – PRESENTATION CROISEE – SECTION D’INVESTISSEMENT – PRESENTATION DETAILLEE</b>	<b>A1.903</b>

**FONCTION 3 – Culture, vie sociale, jeunesse, sports et loisirs (suite 1)**

Article / compte nature (1)	Libellé	32 Sports (autres que scolaires)					
		321 Salles de sport, gymnases	322 Stades	323 Piscines	324 Centres de formation sportifs	325 Autres équipements sportifs ou loisirs	326 Manifestations sportives
<b>DEPENSES</b>		<b>70 127,00</b>	<b>832 950,00</b>	<b>18 600,00</b>	<b>0,00</b>	<b>7 799,00</b>	<b>0,00</b>
203	Frais d'études, recherche, développement	0,00	0,00	0,00	0,00	0,00	0,00
205	Licences, procédés, droits similaires	0,00	0,00	0,00	0,00	0,00	0,00
213	Constructions	61 000,00	800 000,00	15 000,00	0,00	0,00	0,00
215	Installat°, matériel, outillage techniq.	9 127,00	30 000,00	600,00	0,00	799,00	0,00
216	Biens historiques et culturels	0,00	0,00	0,00	0,00	0,00	0,00
218	Autres immobilisations corporelles	0,00	2 950,00	3 000,00	0,00	7 000,00	0,00
<b>RECETTES</b>		<b>0,00</b>	<b>217 500,00</b>	<b>0,00</b>	<b>0,00</b>	<b>0,00</b>	<b>0,00</b>
132	Subv inv rattachées aux actifs non amort	0,00	217 500,00	0,00	0,00	0,00	0,00

(1) Détailler les comptes à trois chiffres.

<b>IV – ANNEXES</b>	<b>IV</b>
<b>A – PRESENTATION CROISEE – SECTION D'INVESTISSEMENT – PRESENTATION DETAILLEE</b>	<b>A1.903</b>

**FONCTION 3 – Culture, vie sociale, jeunesse, sports et loisirs (suite 2)**

Article / compte nature (1)	Libellé	33 Jeunesse (action socio-éduc.) et loisirs			34 Vie sociale et citoyenne		39 Sécurité	TOTAL DU CHAPITRE
		331 Centres de loisirs	332 Colonies de vacances	338 Autres activités pour les jeunes	341 Egalité entre les femmes et les hommes	348 Autres		
<b>DEPENSES</b>		<b>57 000,00</b>	<b>1 000,00</b>	<b>25 500,00</b>	<b>0,00</b>	<b>0,00</b>	<b>0,00</b>	<b>1 046 976,00</b>
203	Frais d'études, recherche, développement	40 000,00	0,00	0,00	0,00	0,00	0,00	55 000,00
205	Licences, procédés, droits similaires	0,00	0,00	3 400,00	0,00	0,00	0,00	5 400,00
213	Constructions	0,00	0,00	0,00	0,00	0,00	0,00	876 000,00
215	Installat <sup>n</sup> , matériel, outillage techniq.	0,00	0,00	500,00	0,00	0,00	0,00	41 026,00
216	Biens historiques et culturels	0,00	0,00	0,00	0,00	0,00	0,00	2 000,00
218	Autres immobilisations corporelles	17 000,00	1 000,00	21 600,00	0,00	0,00	0,00	67 550,00
<b>RECETTES</b>		<b>0,00</b>	<b>0,00</b>	<b>0,00</b>	<b>0,00</b>	<b>0,00</b>	<b>0,00</b>	<b>217 500,00</b>
132	Subv inv rattachées aux actifs non amort	0,00	0,00	0,00	0,00	0,00	0,00	217 500,00

(1) Détailler les comptes à trois chiffres.

<b>IV – ANNEXES</b>	<b>IV</b>
<b>A – PRESENTATION CROISEE – SECTION D’INVESTISSEMENT – PRESENTATION DETAILLEE</b>	<b>A1.904</b>

**FONCTION 4 – Santé et action sociale (hors RSA)**

Article / compte nature (1)	Libellé	41 Santé					
		410 Services communs	411 PMI et planification familiale	412 Prévention et éducation pour la santé	413 Sécurité alimentaire	414 Dispensaires et autres éta sanitaires	418 Autres actions
<b>DEPENSES</b>		<b>0,00</b>	<b>0,00</b>	<b>0,00</b>	<b>0,00</b>	<b>520 000,00</b>	<b>0,00</b>
203	Frais d'études, recherche, développement	0,00	0,00	0,00	0,00	320 000,00	0,00
213	Constructions	0,00	0,00	0,00	0,00	0,00	0,00
218	Autres immobilisations corporelles	0,00	0,00	0,00	0,00	0,00	0,00
231	Immobilisations corporelles en cours	0,00	0,00	0,00	0,00	200 000,00	0,00
<b>RECETTES</b>		<b>0,00</b>	<b>0,00</b>	<b>0,00</b>	<b>0,00</b>	<b>0,00</b>	<b>0,00</b>
132	Subv inv rattachées aux actifs non amort	0,00	0,00	0,00	0,00	0,00	0,00

(1) Détailler les comptes à trois chiffres.



<b>IV – ANNEXES</b>	<b>IV</b>
<b>A – PRESENTATION CROISEE – SECTION D'INVESTISSEMENT – PRESENTATION DETAILLEE</b>	<b>A1.904</b>

**FONCTION 4 – Santé et action sociale (hors RSA) (suite 1)**

Article / compte nature (1)	Libellé	42 Action sociale							
		420 Services communs	421 Famille et enfance				422 Petite enfance		
			4211 Actions en faveur de la maternité	4212 Aides à la famille	4213 Aides sociales à l'enfance	4214 Adolescence	4221 Crèches et garderies	4222 Multi accueil	4228 Autres actions pour la petite enfance
<b>DEPENSES</b>		<b>0,00</b>	<b>0,00</b>	<b>0,00</b>	<b>0,00</b>	<b>0,00</b>	<b>66 500,00</b>	<b>0,00</b>	<b>0,00</b>
203	Frais d'études, recherche, développement	0,00	0,00	0,00	0,00	0,00	0,00	0,00	0,00
213	Constructions	0,00	0,00	0,00	0,00	0,00	1 500,00	0,00	0,00
218	Autres immobilisations corporelles	0,00	0,00	0,00	0,00	0,00	65 000,00	0,00	0,00
231	Immobilisations corporelles en cours	0,00	0,00	0,00	0,00	0,00	0,00	0,00	0,00
<b>RECETTES</b>		<b>0,00</b>	<b>0,00</b>	<b>0,00</b>	<b>0,00</b>	<b>0,00</b>	<b>1 200,00</b>	<b>0,00</b>	<b>0,00</b>
132	Subv inv rattachées aux actifs non amort	0,00	0,00	0,00	0,00	0,00	1 200,00	0,00	0,00

(1) Détailler les comptes à trois chiffres.

<b>IV – ANNEXES</b>	<b>IV</b>
<b>A – PRESENTATION CROISEE – SECTION D'INVESTISSEMENT – PRESENTATION DETAILLEE</b>	<b>A1.904</b>

**FONCTION 4 – Santé et action sociale (hors RSA) (suite 2)**

Article / compte nature (1)	Libellé	42 Action sociale					TOTAL DU CHAPITRE	
		423 Personnes âgées			424 Personnes en difficulté	425 Personnes handicapées		428 Autres interventions sociales
		4231 Forfait autonomie	4232 Autres actions de prévention	4238 Autres actions pour les personnes âgées				
<b>DEPENSES</b>		<b>0,00</b>	<b>0,00</b>	<b>0,00</b>	<b>0,00</b>	<b>0,00</b>	<b>586 500,00</b>	
203	Frais d'études, recherche, développement	0,00	0,00	0,00	0,00	0,00	320 000,00	
213	Constructions	0,00	0,00	0,00	0,00	0,00	1 500,00	
218	Autres immobilisations corporelles	0,00	0,00	0,00	0,00	0,00	65 000,00	
231	Immobilisations corporelles en cours	0,00	0,00	0,00	0,00	0,00	200 000,00	
<b>RECETTES</b>		<b>0,00</b>	<b>0,00</b>	<b>0,00</b>	<b>0,00</b>	<b>0,00</b>	<b>1 200,00</b>	
132	Subv inv rattachées aux actifs non amort	0,00	0,00	0,00	0,00	0,00	1 200,00	

(1) Détailler les comptes à trois chiffres.

<b>IV – ANNEXES</b>	<b>IV</b>
<b>A – PRESENTATION CROISEE – SECTION D’INVESTISSEMENT – PRESENTATION DETAILLEE</b>	<b>A1.904-4</b>

**FONCTION 4-4 – RSA**

Article / compte nature (1)	Libellé	441 Insertion sociale	442 Santé	443 Logement	444 Insertion professionnelle	445 Evaluation des dépenses engagées	446 Dépenses de structure	447 RSA allocations	448 Autres dépenses au titre du RSA	TOTAL DU CHAPITRE
	<b>DEPENSES</b>	0,00	0,00	0,00	0,00	0,00	0,00	0,00	0,00	0,00
	<b>RECETTES</b>	0,00	0,00	0,00	0,00	0,00	0,00	0,00	0,00	0,00

(1) Détailler les comptes à trois chiffres.

<b>IV – ANNEXES</b>	<b>IV</b>
<b>A – PRESENTATION CROISEE – SECTION D’INVESTISSEMENT – PRESENTATION DETAILLEE</b>	<b>A1.905</b>

**FONCTION 5 – Aménagement des territoires et habitat**

Article / compte nature (1)	Libellé	51 Aménagement et services urbains							
		50 Services communs							
		501 Services communs	510 Services communs	511 Espaces verts urbains	512 Eclairage public	513 Art public	514 Electrification	515 Opérations d'aménagement	518 Autres actions d'aménagement urbain
<b>DEPENSES</b>		<b>0,00</b>	<b>0,00</b>	<b>80 000,00</b>	<b>0,00</b>	<b>0,00</b>	<b>0,00</b>	<b>2 263 500,00</b>	<b>0,00</b>
165	Dépôts et cautionnements reçus	0,00	0,00	0,00	0,00	0,00	0,00	0,00	0,00
203	Frais d'études, recherche, développement	0,00	0,00	0,00	0,00	0,00	0,00	330 000,00	0,00
204	Subventions d'équipement versées	0,00	0,00	0,00	0,00	0,00	0,00	3 000,00	0,00
211	Terrains	0,00	0,00	0,00	0,00	0,00	0,00	275 000,00	0,00
212	Agencements et aménagements de terrains	0,00	0,00	70 000,00	0,00	0,00	0,00	0,00	0,00
213	Constructions	0,00	0,00	0,00	0,00	0,00	0,00	10 000,00	0,00
216	Biens historiques et culturels	0,00	0,00	0,00	0,00	0,00	0,00	5 500,00	0,00
218	Autres immobilisations corporelles	0,00	0,00	10 000,00	0,00	0,00	0,00	0,00	0,00
231	Immobilisations corporelles en cours	0,00	0,00	0,00	0,00	0,00	0,00	1 640 000,00	0,00
<b>RECETTES</b>		<b>0,00</b>	<b>0,00</b>	<b>0,00</b>	<b>0,00</b>	<b>0,00</b>	<b>0,00</b>	<b>1 546 993,00</b>	<b>0,00</b>
024	Produits des cessions d'immobilisations	0,00	0,00	0,00	0,00	0,00	0,00	160 000,00	0,00
132	Subv inv rattachées aux actifs non amort	0,00	0,00	0,00	0,00	0,00	0,00	1 386 993,00	0,00

(1) Détailler les comptes à trois chiffres.

<b>IV – ANNEXES</b>	<b>IV</b>
<b>A – PRESENTATION CROISEE – SECTION D'INVESTISSEMENT – PRESENTATION DETAILLEE</b>	<b>A1.905</b>

**FONCTION 5 – Aménagement des territoires et habitat (suite 1)**

Article / compte nature (1)	Libellé	52 Politique de la ville	53 Agglomérations et villes moyennes	54 Espace rural et autres espaces de dév.	55 Habitat (Logement)				
					551 Parc privé de la collectivité	552 Aide au secteur locatif	553 Aide à l'accession à la propriété	554 Aire d'accueil des gens du voyage	555 Logement social
<b>DEPENSES</b>		<b>0,00</b>	<b>0,00</b>	<b>0,00</b>	<b>410 792,00</b>	<b>0,00</b>	<b>0,00</b>	<b>0,00</b>	<b>0,00</b>
165	Dépôts et cautionnements reçus	0,00	0,00	0,00	11 200,00	0,00	0,00	0,00	0,00
203	Frais d'études, recherche, développement	0,00	0,00	0,00	0,00	0,00	0,00	0,00	0,00
204	Subventions d'équipement versées	0,00	0,00	0,00	399 592,00	0,00	0,00	0,00	0,00
211	Terrains	0,00	0,00	0,00	0,00	0,00	0,00	0,00	0,00
212	Agencements et aménagements de terrains	0,00	0,00	0,00	0,00	0,00	0,00	0,00	0,00
213	Constructions	0,00	0,00	0,00	0,00	0,00	0,00	0,00	0,00
216	Biens historiques et culturels	0,00	0,00	0,00	0,00	0,00	0,00	0,00	0,00
218	Autres immobilisations corporelles	0,00	0,00	0,00	0,00	0,00	0,00	0,00	0,00
231	Immobilisations corporelles en cours	0,00	0,00	0,00	0,00	0,00	0,00	0,00	0,00
<b>RECETTES</b>		<b>0,00</b>	<b>0,00</b>	<b>0,00</b>	<b>0,00</b>	<b>0,00</b>	<b>0,00</b>	<b>0,00</b>	<b>0,00</b>
024	Produits des cessions d'immobilisations	0,00	0,00	0,00	0,00	0,00	0,00	0,00	0,00
132	Subv inv rattachées aux actifs non amort	0,00	0,00	0,00	0,00	0,00	0,00	0,00	0,00

(1) Détailler les comptes à trois chiffres.

<b>IV – ANNEXES</b>	<b>IV</b>
<b>A – PRESENTATION CROISEE – SECTION D'INVESTISSEMENT – PRESENTATION DETAILLEE</b>	<b>A1.905</b>

**FONCTION 5 – Aménagement des territoires et habitat (suite 2)**

Article / compte nature (1)	Libellé	56 Actions en faveur du littoral	57 Techno. de l'information et de la comm.	58 Autres actions		59 Sécurité	TOTAL DU CHAPITRE
				581 Réserves Foncières	588 Autres actions d'aménagement		
<b>DEPENSES</b>		<b>0,00</b>	<b>0,00</b>	<b>109 000,00</b>	<b>0,00</b>	<b>0,00</b>	<b>2 863 292,00</b>
165	Dépôts et cautionnements reçus	0,00	0,00	0,00	0,00	0,00	11 200,00
203	Frais d'études, recherche, développement	0,00	0,00	0,00	0,00	0,00	330 000,00
204	Subventions d'équipement versées	0,00	0,00	0,00	0,00	0,00	402 592,00
211	Terrains	0,00	0,00	109 000,00	0,00	0,00	384 000,00
212	Agencements et aménagements de terrains	0,00	0,00	0,00	0,00	0,00	70 000,00
213	Constructions	0,00	0,00	0,00	0,00	0,00	10 000,00
216	Biens historiques et culturels	0,00	0,00	0,00	0,00	0,00	5 500,00
218	Autres immobilisations corporelles	0,00	0,00	0,00	0,00	0,00	10 000,00
231	Immobilisations corporelles en cours	0,00	0,00	0,00	0,00	0,00	1 640 000,00
<b>RECETTES</b>		<b>0,00</b>	<b>0,00</b>	<b>0,00</b>	<b>0,00</b>	<b>0,00</b>	<b>1 546 993,00</b>
024	Produits des cessions d'immobilisations	0,00	0,00	0,00	0,00	0,00	160 000,00
132	Subv inv rattachées aux actifs non amort	0,00	0,00	0,00	0,00	0,00	1 386 993,00

(1) Détailler les comptes à trois chiffres.

<b>IV – ANNEXES</b>	<b>IV</b>
<b>A – PRESENTATION CROISEE – SECTION D’INVESTISSEMENT – PRESENTATION DETAILLEE</b>	<b>A1.906</b>

**FONCTION 6 – Action économique**

Article / compte nature (1)	Libellé	60 Services communs	61 Interventions économiques transversales	62 Structure d'animation et de dév. éco.	63			
					Actions sectorielles			
					631 Agriculture, pêche et agro-alimentaire		632 Industrie, commerce et artisanat	633 Développement touristique
					6311 Laboratoire	6312 Autres		
	<b>DEPENSES</b>	0,00	0,00	0,00	0,00	0,00	0,00	0,00
	<b>RECETTES</b>	0,00	0,00	0,00	0,00	0,00	0,00	0,00

(1) Détailler les comptes à trois chiffres.

<b>IV – ANNEXES</b>	<b>IV</b>
<b>A – PRESENTATION CROISEE – SECTION D'INVESTISSEMENT – PRESENTATION DETAILLEE</b>	<b>A1.906</b>

**FONCTION 6 – Action économique (suite)**

Article / compte nature (1)	Libellé	64 Rayonnement, attractivité du territoire	65 Insertion éco. et éco.sociale, solidaire	66 Maintien et dév. des services publics	67 Recherche et innovation	68 Autres actions	TOTAL DU CHAPITRE
	<b>DEPENSES</b>	0,00	0,00	0,00	0,00	0,00	0,00
	<b>RECETTES</b>	0,00	0,00	0,00	0,00	0,00	0,00

(1) Détailler les comptes à trois chiffres.



<b>IV – ANNEXES</b>	<b>IV</b>
<b>A – PRESENTATION CROISEE – SECTION D’INVESTISSEMENT – PRESENTATION DETAILLEE</b>	<b>A1.907</b>

**FONCTION 7 – Environnement**

Article / compte nature (1)	Libellé	70 Services communs	71 Actions transversales	72 Actions déchets et propreté urbaine					
				720 Services communs collecte et propreté	721 Collecte et traitement des déchets			722 Propreté urbaine	
					7211 Actions prévention et sensibilisation	7212 Collecte des déchets	7213 Tri, valorisation, traitement déchets	7221 Actions prévention et sensibilisation	7222 Action propreté urbaine et nettoiemnt
	<b>DEPENSES</b>	0,00	0,00	0,00	0,00	0,00	0,00	10 000,00	
215	Installat°, matériel, outillage techniq.	0,00	0,00	0,00	0,00	0,00	0,00	10 000,00	
	<b>RECETTES</b>	0,00	0,00	0,00	0,00	0,00	0,00	0,00	

(1) Détailler les comptes à trois chiffres.

<b>IV – ANNEXES</b>	<b>IV</b>
<b>A – PRESENTATION CROISEE – SECTION D'INVESTISSEMENT – PRESENTATION DETAILLEE</b>	<b>A1.907</b>

FONCTION 7 – Environnement (suite 1)

Article / compte nature (1)	Libellé	73 Actions en matière de gestion des eaux					74 Politique de l'air
		731 Politique de l'eau	732 Eau potable	733 Assainissement	734 Eaux pluviales	735 Lutte contre les inondations	
	<b>DEPENSES</b>	0,00	0,00	0,00	0,00	0,00	0,00
215	Installat°, matériel, outillage techniq.	0,00	0,00	0,00	0,00	0,00	0,00
	<b>RECETTES</b>	0,00	0,00	0,00	0,00	0,00	0,00

(1) Détailler les comptes à trois chiffres.

<b>IV – ANNEXES</b>	<b>IV</b>
<b>A – PRESENTATION CROISEE – SECTION D'INVESTISSEMENT – PRESENTATION DETAILLEE</b>	<b>A1.907</b>

FONCTION 7 – Environnement (suite 2)

Article / compte nature (1)	Libellé	75 Politique de l'énergie					76 Préserv. patrim. naturel, risques techno.	77 Environnement infrastructures transports	78 Autres actions	TOTAL DU CHAPITRE
		751 Réseaux de chaleur et de froid	752 Energie photovoltaïque	753 Energie éolienne	754 Energie hydraulique	758 Autres actions				
<b>DEPENSES</b>		0,00	0,00	0,00	0,00	0,00	0,00	0,00	10 000,00	
215	Installat°, matériel, outillage techniq.	0,00	0,00	0,00	0,00	0,00	0,00	0,00	10 000,00	
<b>RECETTES</b>		0,00	0,00	0,00	0,00	0,00	0,00	0,00	0,00	

(1) Détailler les comptes à trois chiffres.

<b>IV – ANNEXES</b>	<b>IV</b>
<b>A – PRESENTATION CROISEE – SECTION D’INVESTISSEMENT – PRESENTATION DETAILLEE</b>	<b>A1.908</b>

**FONCTION 8 – Transports**

Article / compte nature (1)	Libellé	80 Services communs	81 Transports scolaires	82 Transports publics de voyageurs						
				820 Services communs	821 Transport sur route	822 Transport ferroviaire	823 Transport fluvial	824 Transport maritime	825 Transport aérien	828 Autres transports
	<b>DEPENSES</b>	0,00	0,00	0,00	0,00	0,00	0,00	0,00	0,00	0,00
	<b>RECETTES</b>	0,00	0,00	0,00	0,00	0,00	0,00	0,00	0,00	0,00

(1) Détailler les comptes à trois chiffres.

<b>IV – ANNEXES</b>	<b>IV</b>
<b>A – PRESENTATION CROISEE – SECTION D'INVESTISSEMENT – PRESENTATION DETAILLEE</b>	<b>A1.908</b>

FONCTION 8 – Transports (suite 1)

Article / compte nature (1)	Libellé	83						
		Transports de marchandises						
		830	831	832	833	834	835	838
		Services communs	Fret routier	Fret ferroviaire	Fret fluvial	Fret maritime	Fret aérien	Autres transports
	<b>DEPENSES</b>	0,00	0,00	0,00	0,00	0,00	0,00	0,00
	<b>RECETTES</b>	0,00	0,00	0,00	0,00	0,00	0,00	0,00

(1) Détailler les comptes à trois chiffres.

<b>IV – ANNEXES</b>	<b>IV</b>
<b>A – PRESENTATION CROISEE – SECTION D’INVESTISSEMENT – PRESENTATION DETAILLEE</b>	<b>A1.908</b>

FONCTION 8 – Transports (suite 2)

Article / compte nature (1)	Libellé	84 Voirie							
		841 Voirie nationale	842 Voirie régionale	843 Voirie départementale	844 Voirie métropolitaine	845 Voirie communale	846 Viabilité hivernale et aléas climatiques	847 Equipements de voirie	849 Sécurité routière
	DEPENSES	0,00	0,00	0,00	0,00	0,00	0,00	0,00	0,00
	RECETTES	0,00	0,00	0,00	0,00	0,00	0,00	0,00	0,00

(1) Détailler les comptes à trois chiffres.

<b>IV – ANNEXES</b>	<b>IV</b>
<b>A – PRESENTATION CROISEE – SECTION D'INVESTISSEMENT – PRESENTATION DETAILLEE</b>	<b>A1.908</b>

FONCTION 8 – Transports (suite 3)

Article / compte nature (1)	Libellé	85 Infrastructures					86 Liaisons multimodales	87 Circulations douces	89 Sécurité	TOTAL DU CHAPITRE
		851 Gares, autres infrastructures routières	852 Gares et autres infrastructures ferrov.	853 Haltes, autres infrastructures fluviales	854 Ports, autres infrastructures portuaires	855 Aéroports et autres infrastructures				
	DEPENSES	0,00	0,00	0,00	0,00	0,00	0,00	0,00	0,00	0,00
	RECETTES	0,00	0,00	0,00	0,00	0,00	0,00	0,00	0,00	0,00

(1) Détailler les comptes à trois chiffres.

<b>IV – ANNEXES</b>	<b>IV</b>
<b>A – PRESENTATION CROISEE – SECTION DE FONCTIONNEMENT – VUE D'ENSEMBLE</b>	<b>A2</b>

Chapitre nature	Libellé	01 Opérations non ventilables	0 Services généraux (hors 01 et Gestion des fonds européens)	0-5 Gestion des fonds européens	1 Sécurité	2 Enseign., formation prof., apprentissage	3 Cult., vie soc., jeun., sports, loisirs	4 Santé et action sociale (hors APA et RSA / Régularisation de RMI)	4-3 APA
<b>DEPENSES</b>		<b>3 044 435,00</b>	<b>13 261 245,45</b>	<b>0,00</b>	<b>1 094 917,00</b>	<b>9 939 177,00</b>	<b>11 994 843,00</b>	<b>5 454 432,81</b>	<b>0,00</b>
011	Charges à caractère général	287 435,00	4 852 930,45	0,00	192 800,00	2 083 546,00	1 403 095,00	355 763,00	0,00
012	Charges de personnel et frais assimilés	0,00	7 646 070,00	0,00	902 117,00	7 141 084,00	9 865 601,00	2 997 970,00	0,00
014	Atténuations de produits	40 000,00	0,00	0,00	0,00	0,00	0,00	0,00	0,00
65	Autres charges de gestion courante	895 000,00	676 245,00	0,00	0,00	714 547,00	726 147,00	2 100 699,81	0,00
6586	Frais fonctionnement des groupes d'élus	0,00	0,00	0,00	0,00	0,00	0,00	0,00	0,00
66	Charges financières	1 817 000,00	76 000,00	0,00	0,00	0,00	0,00	0,00	0,00
67	Charges spécifiques	0,00	10 000,00	0,00	0,00	0,00	0,00	0,00	0,00
68	Dotations aux provisions, dépréciations	5 000,00	0,00	0,00	0,00	0,00	0,00	0,00	0,00
<b>RECETTES</b>		<b>42 936 938,56</b>	<b>118 700,00</b>	<b>0,00</b>	<b>118 050,00</b>	<b>2 696 835,00</b>	<b>2 025 087,00</b>	<b>2 240 345,50</b>	<b>0,00</b>
013	Atténuations de charges	91 500,00	40 000,00	0,00	0,00	0,00	0,00	0,00	0,00
70	Prod. services, domaine, ventes diverses	0,00	0,00	0,00	65 000,00	1 910 746,00	1 086 083,00	878 151,50	0,00
73	Impôts et taxes	9 381 441,41	0,00	0,00	0,00	0,00	0,00	0,00	0,00
731	Fiscalité locale	21 674 634,00	0,00	0,00	250,00	0,00	0,00	0,00	0,00
74	Dotations et participations	11 479 767,72	39 300,00	0,00	42 800,00	786 089,00	939 004,00	1 361 194,00	0,00
75	Autres produits de gestion courante	0,00	39 400,00	0,00	10 000,00	0,00	0,00	1 000,00	0,00
76	Produits financiers	279 595,43	0,00	0,00	0,00	0,00	0,00	0,00	0,00
77	Produits spécifiques	30 000,00	0,00	0,00	0,00	0,00	0,00	0,00	0,00
78	Reprises amort., dépréciations, prov.	0,00	0,00	0,00	0,00	0,00	0,00	0,00	0,00



<b>IV – ANNEXES</b>	<b>IV</b>
<b>A – PRESENTATION CROISEE – SECTION DE FONCTIONNEMENT – VUE D'ENSEMBLE (suite)</b>	<b>A2</b>

Chapitre nature	Libellé	4-4 RSA / Régularisation de RMI	5 Aménagement des territoires et habitat	6 Action économique	7 Environnement	8 Transports	9 Fonction en réserve	TOTAL
<b>DEPENSES</b>		<b>0,00</b>	<b>2 143 455,00</b>	<b>159 150,00</b>	<b>1 070 973,00</b>	<b>295 429,00</b>		<b>48 458 057,26</b>
011	Charges à caractère général	0,00	617 700,00	115 075,00	343 300,00	0,00		10 251 644,45
012	Charges de personnel et frais assimilés	0,00	1 525 755,00	38 575,00	727 673,00	295 429,00		31 140 274,00
014	Atténuations de produits	0,00	0,00	0,00	0,00	0,00		40 000,00
65	Autres charges de gestion courante	0,00	0,00	5 500,00	0,00	0,00		5 118 138,81
6586	Frais fonctionnement des groupes d'élus	0,00	0,00	0,00	0,00	0,00		0,00
66	Charges financières	0,00	0,00	0,00	0,00	0,00		1 893 000,00
67	Charges spécifiques	0,00	0,00	0,00	0,00	0,00		10 000,00
68	Dotations aux provisions, dépréciations	0,00	0,00	0,00	0,00	0,00		5 000,00
<b>RECETTES</b>		<b>0,00</b>	<b>511 069,00</b>	<b>61 500,00</b>	<b>63 509,00</b>	<b>0,00</b>		<b>50 772 034,06</b>
013	Atténuations de charges	0,00	0,00	0,00	0,00	0,00		131 500,00
70	Prod. services, domaine, ventes diverses	0,00	84 220,00	1 500,00	63 509,00	0,00		4 089 209,50
73	Impôts et taxes	0,00	0,00	0,00	0,00	0,00		9 381 441,41
731	Fiscalité locale	0,00	61 900,00	60 000,00	0,00	0,00		21 796 784,00
74	Dotations et participations	0,00	130 000,00	0,00	0,00	0,00		14 778 154,72
75	Autres produits de gestion courante	0,00	234 949,00	0,00	0,00	0,00		285 349,00
76	Produits financiers	0,00	0,00	0,00	0,00	0,00		279 595,43
77	Produits spécifiques	0,00	0,00	0,00	0,00	0,00		30 000,00
78	Reprises amort., dépréciations, prov.	0,00	0,00	0,00	0,00	0,00		0,00

**IV – ANNEXES**

**A – PRESENTATION CROISEE – SECTION DE FONCTIONNEMENT – PRESENTATION DETAILLEE**

**IV  
A2.01**

**01 – OPERATIONS NON VENTILABLES**

Article / compte nature (1)	Libellé	01 Opérations non ventilables
<b>DEPENSES</b>		<b>3 044 435,00</b>
617	Etudes et recherches	10 000,00
627	Services bancaires et assimilés	3 000,00
635	Autres impôts, taxes (Admin Impôts)	274 435,00
658	Charges diverses de gestion courante	895 000,00
661	Charges d'intérêts	1 817 000,00
681	Dot. amort. et prov. Charges de fonct.	5 000,00
739	Reverst. et restit. sur impôts et taxes	40 000,00
<b>RECETTES</b>		<b>42 936 938,56</b>
641	Rémunérations du personnel	91 500,00
731	Fiscalité locale	21 674 634,00
732	Fiscalité reversée	9 381 441,41
741	D.G.F.	9 919 914,72
744	FCTVA	10 000,00
748	Autres attributions et participations	1 549 853,00
762	Produits autres immo. financières	10 439,00
768	Autres produits financiers	269 156,43
773	Mandats annulés (exercices antérieurs)	30 000,00

(1) Détailler les comptes à trois chiffres.

IV – ANNEXES	IV
A – PRESENTATION CROISEE – SECTION DE FONCTIONNEMENT – PRESENTATION DETAILLEE	A2.930

FONCTION 0 – Services généraux

Article / compte nature (1)	Libellé	02 Administration générale							
		020 Admin. générale de la collectivité	021 Personnel non ventilé	022 Information, communication, publicité	023 Fêtes et cérémonies	024 Aide aux associations	025 Cimetières et pompes funèbres	026 Administration générale de l'Etat	028 Autres moyens généraux
DEPENSES		11 524 305,25	0,00	744 141,00	459 513,20	298 844,00	234 442,00	0,00	0,00
606	Achats non stockés de matières et fourni	2 314 400,00	0,00	37 000,00	40 425,00	650,00	10 000,00	0,00	0,00
611	Contrats de prestations de services	203 087,64	0,00	2 000,00	151,20	0,00	0,00	0,00	0,00
612	Redevances de crédit-bail	10 200,00	0,00	0,00	0,00	0,00	0,00	0,00	0,00
613	Locations	126 033,41	0,00	13 200,00	18 300,00	0,00	12 000,00	0,00	0,00
614	Charges locatives et de copropriété	1 100,00	0,00	0,00	0,00	0,00	0,00	0,00	0,00
615	Entretien et réparations	666 330,00	0,00	21 700,00	2 501,00	0,00	0,00	0,00	0,00
616	Primes d'assurances	328 800,00	0,00	0,00	0,00	0,00	0,00	0,00	0,00
617	Etudes et recherches	82 800,00	0,00	0,00	0,00	0,00	0,00	0,00	0,00
618	Divers	151 903,20	0,00	0,00	0,00	300,00	0,00	0,00	0,00
621	Personnel extérieur au service	5 000,00	0,00	0,00	0,00	0,00	0,00	0,00	0,00
622	Rémunérations intermédiaires, honoraires	30 000,00	0,00	72 000,00	0,00	0,00	0,00	0,00	0,00
623	Pub., publications, relations publiques	36 000,00	0,00	129 570,00	164 200,00	19 500,00	0,00	0,00	0,00
624	Transports biens, transports collectifs	40 400,00	0,00	0,00	0,00	0,00	0,00	0,00	0,00
625	Déplacements et missions	8 800,00	0,00	0,00	0,00	0,00	0,00	0,00	0,00
626	Frais postaux et frais télécommunication	198 020,00	0,00	0,00	0,00	0,00	0,00	0,00	0,00
628	Divers	99 760,00	0,00	800,00	1 250,00	0,00	2 500,00	0,00	0,00
633	Impôts, taxes, versements (autre orga.)	143 702,00	0,00	11 082,00	4 711,00	0,00	4 292,00	0,00	0,00
635	Autres impôts, taxes (Admin Impôts)	500,00	0,00	0,00	0,00	0,00	0,00	0,00	0,00
637	Autres impôts, taxes (autres organismes)	6 749,00	0,00	0,00	0,00	0,00	0,00	0,00	0,00
641	Rémunérations du personnel	4 474 682,00	0,00	324 271,00	158 378,00	0,00	147 904,00	0,00	0,00
645	Charges sécurité sociale et prévoyance	1 950 475,00	0,00	128 568,00	65 927,00	0,00	57 530,00	0,00	0,00
647	Autres charges sociales	132 000,00	0,00	0,00	130,00	0,00	0,00	0,00	0,00
648	Autres charges de personnel	35 412,00	0,00	1 250,00	540,00	0,00	216,00	0,00	0,00
653	Indemnités	304 651,00	0,00	0,00	0,00	0,00	0,00	0,00	0,00
654	Pertes sur créances irrécouvrables	25 000,00	0,00	0,00	0,00	0,00	0,00	0,00	0,00
655	Contributions obligatoires	10 000,00	0,00	0,00	0,00	0,00	0,00	0,00	0,00
657	Charges intervent° cpt prop. - Subvent°	0,00	0,00	0,00	0,00	278 394,00	0,00	0,00	0,00
658	Charges diverses de gestion courante	52 500,00	0,00	2 700,00	3 000,00	0,00	0,00	0,00	0,00
661	Charges d'intérêts	76 000,00	0,00	0,00	0,00	0,00	0,00	0,00	0,00
673	Titres annulés (sur exercices antérieurs)	10 000,00	0,00	0,00	0,00	0,00	0,00	0,00	0,00
RECETTES		55 300,00	0,00	0,00	38 400,00	0,00	0,00	25 000,00	0,00
645	Charges sécurité sociale et prévoyance	40 000,00	0,00	0,00	0,00	0,00	0,00	0,00	0,00

Article / compte nature (1)	Libellé	02 Administration générale							
		020 Admin. générale de la collectivité	021 Personnel non ventilé	022 Information, communication, publicité	023 Fêtes et cérémonies	024 Aide aux associations	025 Cimetières et pompes funèbres	026 Administration générale de l'Etat	028 Autres moyens généraux
747	Participations	9 000,00	0,00	0,00	0,00	0,00	0,00	5 000,00	0,00
748	Autres attributions et participations	5 300,00	0,00	0,00	0,00	0,00	0,00	20 000,00	0,00
752	Revenus des immeubles	0,00	0,00	0,00	38 000,00	0,00	0,00	0,00	0,00
758	Produits divers de gestion courante	1 000,00	0,00	0,00	400,00	0,00	0,00	0,00	0,00

(1) Détailler les comptes à trois chiffres.

<b>IV – ANNEXES</b>	<b>IV</b>
<b>A – PRESENTATION CROISEE – SECTION DE FONCTIONNEMENT – PRESENTATION DETAILLEE</b>	<b>A2.930</b>

**FONCTION 0 – Services généraux (suite 1)**

Article / compte nature (1)	Libellé	03 Conseils						
		031 Assemblée délibérante	032 Conseil éco.,social région./Conseil dév.	033 Conseil cult., éduc., env.	034 Conseil éco.,soc.,environ.,culture,éduc.		035 Conseil de territoire	038 Autres instances
					0341 Section éco., sociale et environnem.	0342 Section culture, éducation et sports		
<b>DEPENSES</b>		<b>0,00</b>	<b>0,00</b>	<b>0,00</b>	<b>0,00</b>	<b>0,00</b>	<b>0,00</b>	<b>0,00</b>
606	Achats non stockés de matières et fourni	0,00	0,00	0,00	0,00	0,00	0,00	0,00
611	Contrats de prestations de services	0,00	0,00	0,00	0,00	0,00	0,00	0,00
612	Redevances de crédit-bail	0,00	0,00	0,00	0,00	0,00	0,00	0,00
613	Locations	0,00	0,00	0,00	0,00	0,00	0,00	0,00
614	Charges locatives et de copropriété	0,00	0,00	0,00	0,00	0,00	0,00	0,00
615	Entretien et réparations	0,00	0,00	0,00	0,00	0,00	0,00	0,00
616	Primes d'assurances	0,00	0,00	0,00	0,00	0,00	0,00	0,00
617	Etudes et recherches	0,00	0,00	0,00	0,00	0,00	0,00	0,00
618	Divers	0,00	0,00	0,00	0,00	0,00	0,00	0,00
621	Personnel extérieur au service	0,00	0,00	0,00	0,00	0,00	0,00	0,00
622	Rémunérations intermédiaires, honoraires	0,00	0,00	0,00	0,00	0,00	0,00	0,00
623	Pub., publications, relations publiques	0,00	0,00	0,00	0,00	0,00	0,00	0,00
624	Transports biens, transports collectifs	0,00	0,00	0,00	0,00	0,00	0,00	0,00
625	Déplacements et missions	0,00	0,00	0,00	0,00	0,00	0,00	0,00
626	Frais postaux et frais télécommunication	0,00	0,00	0,00	0,00	0,00	0,00	0,00
628	Divers	0,00	0,00	0,00	0,00	0,00	0,00	0,00
633	Impôts, taxes, versements (autre orga.)	0,00	0,00	0,00	0,00	0,00	0,00	0,00
635	Autres impôts, taxes (Admin Impôts)	0,00	0,00	0,00	0,00	0,00	0,00	0,00
637	Autres impôts, taxes (autres organismes)	0,00	0,00	0,00	0,00	0,00	0,00	0,00
641	Rémunérations du personnel	0,00	0,00	0,00	0,00	0,00	0,00	0,00
645	Charges sécurité sociale et prévoyance	0,00	0,00	0,00	0,00	0,00	0,00	0,00
647	Autres charges sociales	0,00	0,00	0,00	0,00	0,00	0,00	0,00
648	Autres charges de personnel	0,00	0,00	0,00	0,00	0,00	0,00	0,00
653	Indemnités	0,00	0,00	0,00	0,00	0,00	0,00	0,00
654	Pertes sur créances irrécouvrables	0,00	0,00	0,00	0,00	0,00	0,00	0,00
655	Contributions obligatoires	0,00	0,00	0,00	0,00	0,00	0,00	0,00
657	Charges intervent° cpt prop. - Subvent°	0,00	0,00	0,00	0,00	0,00	0,00	0,00
658	Charges diverses de gestion courante	0,00	0,00	0,00	0,00	0,00	0,00	0,00
661	Charges d'intérêts	0,00	0,00	0,00	0,00	0,00	0,00	0,00
673	Titres annulés (sur exercices antérieurs)	0,00	0,00	0,00	0,00	0,00	0,00	0,00

Article / compte nature (1)	Libellé	03 Conseils						
		031 Assemblée délibérante	032 Conseil éco.,social région./Conseil dév.	033 Conseil cult., édu., env.	034 Conseil éco.,soc.,environ.,culture,éduc.		035 Conseil de territoire	038 Autres instances
					0341 Section éco., sociale et environnem.	0342 Section culture, éducation et sports		
<b>RECETTES</b>		<b>0,00</b>	<b>0,00</b>	<b>0,00</b>	<b>0,00</b>	<b>0,00</b>	<b>0,00</b>	<b>0,00</b>
645	Charges sécurité sociale et prévoyance	0,00	0,00	0,00	0,00	0,00	0,00	0,00
747	Participations	0,00	0,00	0,00	0,00	0,00	0,00	0,00
748	Autres attributions et participations	0,00	0,00	0,00	0,00	0,00	0,00	0,00
752	Revenus des immeubles	0,00	0,00	0,00	0,00	0,00	0,00	0,00
758	Produits divers de gestion courante	0,00	0,00	0,00	0,00	0,00	0,00	0,00

(1) Détailler les comptes à trois chiffres.

<b>IV – ANNEXES</b>	<b>IV</b>
<b>A – PRESENTATION CROISEE – SECTION DE FONCTIONNEMENT – PRESENTATION DETAILLEE</b>	<b>A2.930</b>

**FONCTION 0 – Services généraux (suite 2)**

Article / compte nature (1)	Libellé	04 Coop.décent.,act° interrég.,eur.,intern.					TOTAL DU CHAPITRE
		041 Action relevant de la subvention globale	042 Actions interrégionales	043 Actions européennes	044 Aide publique au développement	048 Autres actions	
<b>DEPENSES</b>		<b>0,00</b>	<b>0,00</b>	<b>0,00</b>	<b>0,00</b>	<b>0,00</b>	<b>13 261 245,45</b>
606	Achats non stockés de matières et fourni	0,00	0,00	0,00	0,00	0,00	2 402 475,00
611	Contrats de prestations de services	0,00	0,00	0,00	0,00	0,00	205 238,84
612	Redevances de crédit-bail	0,00	0,00	0,00	0,00	0,00	10 200,00
613	Locations	0,00	0,00	0,00	0,00	0,00	169 533,41
614	Charges locatives et de copropriété	0,00	0,00	0,00	0,00	0,00	1 100,00
615	Entretien et réparations	0,00	0,00	0,00	0,00	0,00	690 531,00
616	Primes d'assurances	0,00	0,00	0,00	0,00	0,00	328 800,00
617	Etudes et recherches	0,00	0,00	0,00	0,00	0,00	82 800,00
618	Divers	0,00	0,00	0,00	0,00	0,00	152 203,20
621	Personnel extérieur au service	0,00	0,00	0,00	0,00	0,00	5 000,00
622	Rémunérations intermédiaires, honoraires	0,00	0,00	0,00	0,00	0,00	102 000,00
623	Pub., publications, relations publiques	0,00	0,00	0,00	0,00	0,00	349 270,00
624	Transports biens, transports collectifs	0,00	0,00	0,00	0,00	0,00	40 400,00
625	Déplacements et missions	0,00	0,00	0,00	0,00	0,00	8 800,00
626	Frais postaux et frais télécommunication	0,00	0,00	0,00	0,00	0,00	198 020,00
628	Divers	0,00	0,00	0,00	0,00	0,00	104 310,00
633	Impôts, taxes, versements (autre orga.)	0,00	0,00	0,00	0,00	0,00	163 787,00
635	Autres impôts, taxes (Admin Impôts)	0,00	0,00	0,00	0,00	0,00	500,00
637	Autres impôts, taxes (autres organismes)	0,00	0,00	0,00	0,00	0,00	6 749,00
641	Rémunérations du personnel	0,00	0,00	0,00	0,00	0,00	5 105 235,00
645	Charges sécurité sociale et prévoyance	0,00	0,00	0,00	0,00	0,00	2 202 500,00
647	Autres charges sociales	0,00	0,00	0,00	0,00	0,00	132 130,00
648	Autres charges de personnel	0,00	0,00	0,00	0,00	0,00	37 418,00
653	Indemnités	0,00	0,00	0,00	0,00	0,00	304 651,00
654	Pertes sur créances irrécouvrables	0,00	0,00	0,00	0,00	0,00	25 000,00
655	Contributions obligatoires	0,00	0,00	0,00	0,00	0,00	10 000,00
657	Charges intervent° cpt prop. - Subvent°	0,00	0,00	0,00	0,00	0,00	278 394,00
658	Charges diverses de gestion courante	0,00	0,00	0,00	0,00	0,00	58 200,00
661	Charges d'intérêts	0,00	0,00	0,00	0,00	0,00	76 000,00
673	Titres annulés (sur exercices antérieurs)	0,00	0,00	0,00	0,00	0,00	10 000,00
<b>RECETTES</b>		<b>0,00</b>	<b>0,00</b>	<b>0,00</b>	<b>0,00</b>	<b>0,00</b>	<b>118 700,00</b>
645	Charges sécurité sociale et prévoyance	0,00	0,00	0,00	0,00	0,00	40 000,00

Article / compte nature (1)	Libellé	04					TOTAL DU CHAPITRE
		Coop.décent.,act° interrég.,eur.,intern.					
		041	042	043	044	048	
		Action relevant de la subvention globale	Actions interrégionales	Actions européennes	Aide publique au développement	Autres actions	
747	Participations	0,00	0,00	0,00	0,00	0,00	14 000,00
748	Autres attributions et participations	0,00	0,00	0,00	0,00	0,00	25 300,00
752	Revenus des immeubles	0,00	0,00	0,00	0,00	0,00	38 000,00
758	Produits divers de gestion courante	0,00	0,00	0,00	0,00	0,00	1 400,00

(1) Détailler les comptes à trois chiffres.



<b>IV – ANNEXES</b>	<b>IV</b>
<b>A – PRESENTATION CROISEE – SECTION DE FONCTIONNEMENT – PRESENTATION DETAILLEE</b>	<b>A2.930-5</b>

**FONCTION 0-5 – Gestion des fonds européens**

Article / compte nature (1)	Libellé	051 FSE	052 FEDER	058		TOTAL DU CHAPITRE
				Autres		
				0580 FEADER	0581 FEAMP	
	DEPENSES	0,00	0,00	0,00	0,00	0,00
	RECETTES	0,00	0,00	0,00	0,00	0,00

(1) Détailler les comptes à trois chiffres.

<b>IV – ANNEXES</b>	<b>IV</b>
<b>A – PRESENTATION CROISEE – SECTION DE FONCTIONNEMENT – PRESENTATION DETAILLEE</b>	<b>A2.931</b>

**FONCTION 1 – Sécurité**

Article / compte nature (1)	Libellé	10 Services communs	11 Police, sécurité, justice	12 Incendie et secours	13 Hygiène et salubrité publique	18 Autres interv. protect. personnes, biens	TOTAL DU CHAPITRE
<b>DEPENSES</b>		<b>538 585,00</b>	<b>470 432,00</b>	<b>29 500,00</b>	<b>19 400,00</b>	<b>37 000,00</b>	<b>1 094 917,00</b>
606	Achats non stockés de matières et fourni	0,00	13 200,00	1 000,00	3 000,00	0,00	17 200,00
611	Contrats de prestations de services	0,00	45 000,00	0,00	0,00	37 000,00	82 000,00
615	Entretien et réparations	0,00	35 000,00	28 500,00	0,00	0,00	63 500,00
622	Rémunérations intermédiaires, honoraires	0,00	12 500,00	0,00	0,00	0,00	12 500,00
623	Pub., publications, relations publiques	0,00	600,00	0,00	0,00	0,00	600,00
628	Divers	0,00	600,00	0,00	16 400,00	0,00	17 000,00
633	Impôts, taxes, versements (autre orga.)	10 068,00	6 233,00	0,00	0,00	0,00	16 301,00
641	Rémunérations du personnel	389 269,00	271 110,00	0,00	0,00	0,00	660 379,00
645	Charges sécurité sociale et prévoyance	134 971,00	83 537,00	0,00	0,00	0,00	218 508,00
648	Autres charges de personnel	4 277,00	2 652,00	0,00	0,00	0,00	6 929,00
<b>RECETTES</b>		<b>0,00</b>	<b>53 050,00</b>	<b>0,00</b>	<b>65 000,00</b>	<b>0,00</b>	<b>118 050,00</b>
703	Redevances utilisation du domaine	0,00	0,00	0,00	65 000,00	0,00	65 000,00
731	Fiscalité locale	0,00	250,00	0,00	0,00	0,00	250,00
747	Participations	0,00	42 800,00	0,00	0,00	0,00	42 800,00
758	Produits divers de gestion courante	0,00	10 000,00	0,00	0,00	0,00	10 000,00

(1) Détailler les comptes à trois chiffres.

IV – ANNEXES	IV
A – PRESENTATION CROISEE – SECTION DE FONCTIONNEMENT – PRESENTATION DETAILLEE	A2.932

**FONCTION 2 – Enseignement, formation professionnelle et apprentissage**

Article / compte nature (1)	Libellé	20 Services communs	21 Enseignement du premier degré			22 Enseignement du second degré			23 Enseignement supérieur	24 Cités scolaires
		201 Services communs	211 Ecoles maternelles	212 Ecoles primaires	213 Classes regroupées	221 Collèges	222 Lycées publics	223 Lycées privés		
<b>DEPENSES</b>		<b>394 311,00</b>	<b>2 730 945,00</b>	<b>1 910 535,00</b>	<b>0,00</b>	<b>0,00</b>	<b>5 000,00</b>	<b>0,00</b>	<b>101 500,00</b>	<b>0,00</b>
606	Achats non stockés de matières et fourni	0,00	88 950,00	222 550,00	0,00	0,00	0,00	0,00	0,00	0,00
613	Locations	0,00	6 000,00	5 000,00	0,00	0,00	0,00	0,00	0,00	0,00
615	Entretien et réparations	0,00	8 500,00	25 000,00	0,00	0,00	0,00	0,00	0,00	0,00
618	Divers	145,00	0,00	0,00	0,00	0,00	0,00	0,00	0,00	0,00
621	Personnel extérieur au service	0,00	0,00	0,00	0,00	0,00	0,00	0,00	0,00	0,00
622	Rémunérations intermédiaires, honoraires	0,00	0,00	0,00	0,00	0,00	0,00	0,00	0,00	0,00
624	Transports biens, transports collectifs	0,00	24 000,00	15 000,00	0,00	0,00	0,00	0,00	0,00	0,00
626	Frais postaux et frais télécommunication	0,00	850,00	950,00	0,00	0,00	0,00	0,00	0,00	0,00
628	Divers	0,00	0,00	0,00	0,00	0,00	0,00	0,00	0,00	0,00
633	Impôts, taxes, versements (autre orga.)	7 591,00	53 042,00	35 277,00	0,00	0,00	0,00	0,00	0,00	0,00
641	Rémunérations du personnel	234 722,00	1 808 226,00	1 093 315,00	0,00	0,00	0,00	0,00	0,00	0,00
645	Charges sécurité sociale et prévoyance	91 361,00	701 416,00	432 958,00	0,00	0,00	0,00	0,00	0,00	0,00
648	Autres charges de personnel	692,00	19 961,00	2 685,00	0,00	0,00	0,00	0,00	0,00	0,00
651	Charges interv. cpt propre - Aides pers.	0,00	0,00	0,00	0,00	0,00	5 000,00	0,00	101 500,00	0,00
655	Contributions obligatoires	0,00	20 000,00	77 800,00	0,00	0,00	0,00	0,00	0,00	0,00
657	Charges intervent° cpt prop. - Subvent°	59 800,00	0,00	0,00	0,00	0,00	0,00	0,00	0,00	0,00
<b>RECETTES</b>		<b>0,00</b>	<b>6 120,00</b>	<b>9 648,00</b>	<b>0,00</b>	<b>0,00</b>	<b>6 400,00</b>	<b>0,00</b>	<b>0,00</b>	<b>0,00</b>
706	Prestations de services	0,00	0,00	0,00	0,00	0,00	0,00	0,00	0,00	0,00
708	Autres produits	0,00	0,00	0,00	0,00	0,00	0,00	0,00	0,00	0,00
743	DSI	0,00	0,00	2 808,00	0,00	0,00	0,00	0,00	0,00	0,00
747	Participations	0,00	0,00	0,00	0,00	0,00	6 400,00	0,00	0,00	0,00
748	Autres attributions et participations	0,00	6 120,00	6 840,00	0,00	0,00	0,00	0,00	0,00	0,00

(1) Détailler les comptes à trois chiffres.

<b>IV – ANNEXES</b>	<b>IV</b>
<b>A – PRESENTATION CROISEE – SECTION DE FONCTIONNEMENT – PRESENTATION DETAILLEE</b>	<b>A2.932</b>

**FONCTION 2 – Enseignement, formation professionnelle et apprentissage (suite 1)**

Article / compte nature (1)	Libellé	25 Formation professionnelle												
		251 Insertion sociale et professionnelle	252 Formation professionnalisante personnes	253 Formation certifiante des personnes	254 Formation des actifs occupés	255 Rémunération des stagiaires	256 CNFPT - Formation des actifs occupés					257 CNFPT et CDG - missions spécifiques		258 Autres
							2561 Missions statutaires et réglementaires	2562 Développement des compétences	2563 Évolution et transition professionnelle	2564 Organisation des activités pédagogiques	2565 Autres	2571 Concours	2572 Missions administratives	
<b>DEPENSES</b>		<b>0,00</b>	<b>0,00</b>	<b>0,00</b>	<b>0,00</b>	<b>0,00</b>	<b>0,00</b>	<b>0,00</b>	<b>0,00</b>	<b>0,00</b>	<b>0,00</b>	<b>0,00</b>	<b>0,00</b>	
606	Achats non stockés de matières et fourni	0,00	0,00	0,00	0,00	0,00	0,00	0,00	0,00	0,00	0,00	0,00	0,00	
613	Locations	0,00	0,00	0,00	0,00	0,00	0,00	0,00	0,00	0,00	0,00	0,00	0,00	
615	Entretien et réparations	0,00	0,00	0,00	0,00	0,00	0,00	0,00	0,00	0,00	0,00	0,00	0,00	
618	Divers	0,00	0,00	0,00	0,00	0,00	0,00	0,00	0,00	0,00	0,00	0,00	0,00	
621	Personnel extérieur au service	0,00	0,00	0,00	0,00	0,00	0,00	0,00	0,00	0,00	0,00	0,00	0,00	
622	Rémunérations intermédiaires, honoraires	0,00	0,00	0,00	0,00	0,00	0,00	0,00	0,00	0,00	0,00	0,00	0,00	
624	Transports biens, transports collectifs	0,00	0,00	0,00	0,00	0,00	0,00	0,00	0,00	0,00	0,00	0,00	0,00	
626	Frais postaux et frais télécommunication	0,00	0,00	0,00	0,00	0,00	0,00	0,00	0,00	0,00	0,00	0,00	0,00	
628	Divers	0,00	0,00	0,00	0,00	0,00	0,00	0,00	0,00	0,00	0,00	0,00	0,00	
633	Impôts, taxes, versements (autre orga.)	0,00	0,00	0,00	0,00	0,00	0,00	0,00	0,00	0,00	0,00	0,00	0,00	
641	Rémunérations du personnel	0,00	0,00	0,00	0,00	0,00	0,00	0,00	0,00	0,00	0,00	0,00	0,00	
645	Charges sécurité sociale et prévoyance	0,00	0,00	0,00	0,00	0,00	0,00	0,00	0,00	0,00	0,00	0,00	0,00	
648	Autres charges de personnel	0,00	0,00	0,00	0,00	0,00	0,00	0,00	0,00	0,00	0,00	0,00	0,00	
651	Charges interv. cpt propre - Aides pers.	0,00	0,00	0,00	0,00	0,00	0,00	0,00	0,00	0,00	0,00	0,00	0,00	
655	Contributions obligatoires	0,00	0,00	0,00	0,00	0,00	0,00	0,00	0,00	0,00	0,00	0,00	0,00	
657	Charges intervent° cpt prop. - Subvent°	0,00	0,00	0,00	0,00	0,00	0,00	0,00	0,00	0,00	0,00	0,00	0,00	
<b>RECETTES</b>		<b>0,00</b>	<b>0,00</b>	<b>0,00</b>	<b>0,00</b>	<b>0,00</b>	<b>0,00</b>	<b>0,00</b>	<b>0,00</b>	<b>0,00</b>	<b>0,00</b>	<b>0,00</b>	<b>0,00</b>	
706	Prestations de services	0,00	0,00	0,00	0,00	0,00	0,00	0,00	0,00	0,00	0,00	0,00	0,00	
708	Autres produits	0,00	0,00	0,00	0,00	0,00	0,00	0,00	0,00	0,00	0,00	0,00	0,00	

Article / compte nature (1)	Libellé	25												258 Autres
		Formation professionnelle												
		251 Insertion sociale et professionnelle	252 Formation professionnalisante personnes	253 Formation certifiante des personnes	254 Formation des actifs occupés	255 Rémunération des stagiaires	256 CNFPT - Formation des actifs occupés					257 CNFPT et CDG - missions spécifiques		
							2561 Missions statutaires et réglementaires	2562 Développement des compétences	2563 Évolution et transition professionnelle	2564 Organisation des activités pédagogiques	2565 Autres	2571 Concours	2572 Missions administratives	
743	DSI	0,00	0,00	0,00	0,00	0,00	0,00	0,00	0,00	0,00	0,00	0,00	0,00	0,00
747	Participations	0,00	0,00	0,00	0,00	0,00	0,00	0,00	0,00	0,00	0,00	0,00	0,00	0,00
748	Autres attributions et participations	0,00	0,00	0,00	0,00	0,00	0,00	0,00	0,00	0,00	0,00	0,00	0,00	0,00

(1) Détailler les comptes à trois chiffres.

<b>IV – ANNEXES</b>	<b>IV</b>
<b>A – PRESENTATION CROISEE – SECTION DE FONCTIONNEMENT – PRESENTATION DETAILLEE</b>	<b>A2.932</b>

**FONCTION 2 – Enseignement, formation professionnelle et apprentissage (suite 2)**

Article / compte nature (1)	Libellé	26 Apprentissage	27 Formation sanitaire et sociale	28 Autres services périscolaires et annexes					29 Sécurité	TOTAL DU CHAPITRE
				281 Hébergement et restauration scolaires	282 Sport scolaire	283 Médecine scolaire	284 Classes de découverte	288 Autre service annexe de l'enseignement		
<b>DEPENSES</b>		<b>0,00</b>	<b>0,00</b>	<b>4 647 984,00</b>	<b>0,00</b>	<b>0,00</b>	<b>68 000,00</b>	<b>80 902,00</b>	<b>0,00</b>	<b>9 939 177,00</b>
606	Achats non stockés de matières et fourni	0,00	0,00	1 414 638,00	0,00	0,00	0,00	56 782,00	0,00	1 782 920,00
613	Locations	0,00	0,00	39 800,00	0,00	0,00	0,00	0,00	0,00	50 800,00
615	Entretien et réparations	0,00	0,00	128 700,00	0,00	0,00	0,00	0,00	0,00	162 200,00
618	Divers	0,00	0,00	371,00	0,00	0,00	0,00	0,00	0,00	516,00
621	Personnel extérieur au service	0,00	0,00	2 500,00	0,00	0,00	0,00	0,00	0,00	2 500,00
622	Rémunérations intermédiaires, honoraires	0,00	0,00	4 000,00	0,00	0,00	0,00	0,00	0,00	4 000,00
624	Transports biens, transports collectifs	0,00	0,00	0,00	0,00	0,00	0,00	0,00	0,00	39 000,00
626	Frais postaux et frais télécommunication	0,00	0,00	0,00	0,00	0,00	0,00	0,00	0,00	1 800,00
628	Divers	0,00	0,00	21 950,00	0,00	0,00	0,00	20 360,00	0,00	42 310,00
633	Impôts, taxes, versements (autre orga.)	0,00	0,00	57 420,00	0,00	0,00	0,00	0,00	0,00	153 330,00
641	Rémunérations du personnel	0,00	0,00	1 855 081,00	0,00	0,00	0,00	3 760,00	0,00	4 995 104,00
645	Charges sécurité sociale et prévoyance	0,00	0,00	730 859,00	0,00	0,00	0,00	0,00	0,00	1 956 594,00
648	Autres charges de personnel	0,00	0,00	10 218,00	0,00	0,00	0,00	0,00	0,00	33 556,00
651	Charges interv. cpt propre - Aides pers.	0,00	0,00	0,00	0,00	0,00	0,00	0,00	0,00	106 500,00
655	Contributions obligatoires	0,00	0,00	0,00	0,00	0,00	0,00	0,00	0,00	97 800,00
657	Charges intervent° cpt prop. - Subvent°	0,00	0,00	382 447,00	0,00	0,00	68 000,00	0,00	0,00	510 247,00
<b>RECETTES</b>		<b>0,00</b>	<b>0,00</b>	<b>1 786 451,00</b>	<b>0,00</b>	<b>0,00</b>	<b>1 960,00</b>	<b>886 256,00</b>	<b>0,00</b>	<b>2 696 835,00</b>
706	Prestations de services	0,00	0,00	898 000,00	0,00	0,00	0,00	146 295,00	0,00	1 044 295,00
708	Autres produits	0,00	0,00	866 451,00	0,00	0,00	0,00	0,00	0,00	866 451,00
743	DSI	0,00	0,00	0,00	0,00	0,00	0,00	0,00	0,00	2 808,00
747	Participations	0,00	0,00	22 000,00	0,00	0,00	1 960,00	739 961,00	0,00	770 321,00
748	Autres attributions et participations	0,00	0,00	0,00	0,00	0,00	0,00	0,00	0,00	12 960,00

(1) Détailler les comptes à trois chiffres.



IV – ANNEXES	IV
A – PRESENTATION CROISEE – SECTION DE FONCTIONNEMENT – PRESENTATION DETAILLEE	A2.933

**FONCTION 3 – Culture, vie sociale, jeunesse, sports et loisirs**

Article / compte nature (1)	Libellé	30 Services communs	31 Culture							
			311 Activités artist.,actions et manif.cult.	312 Patrimoine	313 Bibliothèques, médiathèques	314 Musées	315 Services d'archives	316 Théâtres et spectacles vivants	317 Cinémas et autres salles de spectacles	318 Archéologie préventive
<b>DEPENSES</b>		<b>349 421,00</b>	<b>1 175 198,00</b>	<b>5 500,00</b>	<b>1 060 850,00</b>	<b>0,00</b>	<b>0,00</b>	<b>1 246 963,00</b>	<b>0,00</b>	<b>0,00</b>
606	Achats non stockés de matières et fourni	3 600,00	7 000,00	2 000,00	70 100,00	0,00	0,00	0,00	0,00	0,00
611	Contrats de prestations de services	0,00	0,00	0,00	0,00	0,00	0,00	0,00	0,00	0,00
613	Locations	0,00	0,00	0,00	0,00	0,00	0,00	0,00	0,00	0,00
614	Charges locatives et de copropriété	0,00	0,00	0,00	0,00	0,00	0,00	0,00	0,00	0,00
615	Entretien et réparations	0,00	3 000,00	0,00	0,00	0,00	0,00	0,00	0,00	0,00
618	Divers	0,00	1 500,00	1 000,00	4 000,00	0,00	0,00	0,00	0,00	0,00
621	Personnel extérieur au service	0,00	222,00	0,00	0,00	0,00	0,00	0,00	0,00	0,00
622	Rémunérations intermédiaires, honoraires	0,00	0,00	0,00	1 325,00	0,00	0,00	0,00	0,00	0,00
623	Pub., publications, relations publiques	0,00	21 000,00	0,00	0,00	0,00	0,00	0,00	0,00	0,00
624	Transports biens, transports collectifs	0,00	0,00	0,00	200,00	0,00	0,00	0,00	0,00	0,00
625	Déplacements et missions	50,00	0,00	0,00	0,00	0,00	0,00	0,00	0,00	0,00
626	Frais postaux et frais télécommunication	0,00	0,00	0,00	100,00	0,00	0,00	0,00	0,00	0,00
628	Divers	0,00	7 500,00	2 500,00	30 005,00	0,00	0,00	0,00	0,00	0,00
633	Impôts, taxes, versements (autre orga.)	7 043,00	24 718,00	0,00	19 935,00	0,00	0,00	11 167,00	0,00	0,00
635	Autres impôts, taxes (Admin Impôts)	0,00	1 400,00	0,00	0,00	0,00	0,00	0,00	0,00	0,00
637	Autres impôts, taxes (autres organismes)	0,00	2 100,00	0,00	2 750,00	0,00	0,00	0,00	0,00	0,00
641	Rémunérations du personnel	242 398,00	794 138,00	0,00	669 221,00	0,00	0,00	358 757,00	0,00	0,00
645	Charges sécurité sociale et prévoyance	94 371,00	311 869,00	0,00	257 026,00	0,00	0,00	153 090,00	0,00	0,00
647	Autres charges sociales	0,00	0,00	0,00	0,00	0,00	0,00	0,00	0,00	0,00
648	Autres charges de personnel	1 959,00	751,00	0,00	4 388,00	0,00	0,00	1 752,00	0,00	0,00



Article / compte nature (1)	Libellé	30 Services communs	31 Culture								
			311 Activités artist.,actions et manif.cult.	312 Patrimoine	313 Bibliothèques, médiathèques	314 Musées	315 Services d'archives	316 Théâtres et spectacles vivants	317 Cinémas et autres salles de spectacles	318 Archéologie préventive	
657	Charges intervent° cpt prop. - Subvent°	0,00	0,00	0,00	0,00	0,00	0,00	0,00	722 197,00	0,00	0,00
658	Charges diverses de gestion courante	0,00	0,00	0,00	1 800,00	0,00	0,00	0,00	0,00	0,00	0,00
<b>RECETTES</b>		<b>10 000,00</b>	<b>685 065,00</b>	<b>0,00</b>	<b>15 500,00</b>	<b>0,00</b>	<b>0,00</b>	<b>0,00</b>	<b>0,00</b>	<b>0,00</b>	<b>0,00</b>
706	Prestations de services	0,00	90 000,00	0,00	2 500,00	0,00	0,00	0,00	0,00	0,00	0,00
708	Autres produits	0,00	524 765,00	0,00	0,00	0,00	0,00	0,00	0,00	0,00	0,00
747	Participations	10 000,00	62 000,00	0,00	13 000,00	0,00	0,00	0,00	0,00	0,00	0,00
748	Autres attributions et participations	0,00	8 300,00	0,00	0,00	0,00	0,00	0,00	0,00	0,00	0,00

(1) Détailler les comptes à trois chiffres.

<b>IV – ANNEXES</b>	<b>IV</b>
<b>A – PRESENTATION CROISEE – SECTION DE FONCTIONNEMENT – PRESENTATION DETAILLEE</b>	<b>A2.933</b>

**FONCTION 3 – Culture, vie sociale, jeunesse, sports et loisirs (suite 1)**

Article / compte nature (1)	Libellé	32 Sports (autres que scolaires)					
		321 Salles de sport, gymnases	322 Stades	323 Piscines	324 Centres de formation sportifs	325 Autres équipements sportifs ou loisirs	326 Manifestations sportives
<b>DEPENSES</b>		<b>1 000 540,00</b>	<b>27 600,00</b>	<b>679 891,00</b>	<b>0,00</b>	<b>1 107 895,00</b>	<b>8 896,00</b>
606	Achats non stockés de matières et fourni	33 200,00	23 400,00	129 950,00	0,00	7 840,00	0,00
611	Contrats de prestations de services	0,00	0,00	0,00	0,00	3 660,00	0,00
613	Locations	0,00	0,00	5 050,00	0,00	3 000,00	0,00
614	Charges locatives et de copropriété	0,00	0,00	0,00	0,00	0,00	0,00
615	Entretien et réparations	11 200,00	4 200,00	210 000,00	0,00	200,00	0,00
618	Divers	0,00	0,00	0,00	0,00	250,00	0,00
621	Personnel extérieur au service	0,00	0,00	0,00	0,00	0,00	0,00
622	Rémunérations intermédiaires, honoraires	0,00	0,00	0,00	0,00	0,00	0,00
623	Pub., publications, relations publiques	0,00	0,00	300,00	0,00	3 900,00	0,00
624	Transports biens, transports collectifs	0,00	0,00	34 000,00	0,00	0,00	0,00
625	Déplacements et missions	0,00	0,00	0,00	0,00	0,00	0,00
626	Frais postaux et frais télécommunication	0,00	0,00	0,00	0,00	0,00	0,00
628	Divers	14 000,00	0,00	0,00	0,00	1 500,00	0,00
633	Impôts, taxes, versements (autre orga.)	19 918,00	0,00	6 413,00	0,00	22 121,00	220,00
635	Autres impôts, taxes (Admin Impôts)	0,00	0,00	0,00	0,00	0,00	0,00
637	Autres impôts, taxes (autres organismes)	0,00	0,00	0,00	0,00	0,00	0,00
641	Rémunérations du personnel	658 173,00	0,00	210 718,00	0,00	760 727,00	6 202,00
645	Charges sécurité sociale et prévoyance	259 783,00	0,00	81 968,00	0,00	297 140,00	2 474,00
647	Autres charges sociales	0,00	0,00	500,00	0,00	250,00	0,00
648	Autres charges de personnel	4 266,00	0,00	992,00	0,00	7 307,00	0,00
657	Charges intervent° cpt prop. - Subvent°	0,00	0,00	0,00	0,00	0,00	0,00
658	Charges diverses de gestion courante	0,00	0,00	0,00	0,00	0,00	0,00
<b>RECETTES</b>		<b>36 000,00</b>	<b>0,00</b>	<b>48 000,00</b>	<b>0,00</b>	<b>80 000,00</b>	<b>0,00</b>
706	Prestations de services	0,00	0,00	48 000,00	0,00	80 000,00	0,00
708	Autres produits	0,00	0,00	0,00	0,00	0,00	0,00
747	Participations	36 000,00	0,00	0,00	0,00	0,00	0,00
748	Autres attributions et participations	0,00	0,00	0,00	0,00	0,00	0,00

(1) Détailler les comptes à trois chiffres.

<b>IV – ANNEXES</b>	<b>IV</b>
<b>A – PRESENTATION CROISEE – SECTION DE FONCTIONNEMENT – PRESENTATION DETAILLEE</b>	<b>A2.933</b>

**FONCTION 3 – Culture, vie sociale, jeunesse, sports et loisirs (suite 2)**

Article / compte nature (1)	Libellé	33 Jeunesse (action socio-éduc.) et loisirs			34 Vie sociale et citoyenne		39 Sécurité	TOTAL DU CHAPITRE
		331 Centres de loisirs	332 Colonies de vacances	338 Autres activités pour les jeunes	341 Egalité entre les femmes et les hommes	348 Autres		
<b>DEPENSES</b>		<b>2 782 360,00</b>	<b>185 420,00</b>	<b>2 336 809,00</b>	<b>9 500,00</b>	<b>18 000,00</b>	<b>0,00</b>	<b>11 994 843,00</b>
606	Achats non stockés de matières et fourni	50 535,00	1 570,00	65 995,00	1 500,00	3 000,00	0,00	399 690,00
611	Contrats de prestations de services	0,00	169 500,00	12 700,00	0,00	0,00	0,00	185 860,00
613	Locations	16 600,00	5 200,00	27 000,00	0,00	0,00	0,00	56 850,00
614	Charges locatives et de copropriété	0,00	0,00	4 000,00	0,00	0,00	0,00	4 000,00
615	Entretien et réparations	4 500,00	0,00	500,00	0,00	0,00	0,00	233 600,00
618	Divers	2 513,00	0,00	4 540,00	0,00	0,00	0,00	13 803,00
621	Personnel extérieur au service	0,00	0,00	390,00	0,00	0,00	0,00	612,00
622	Rémunérations intermédiaires, honoraires	50,00	150,00	0,00	0,00	0,00	0,00	1 525,00
623	Pub., publications, relations publiques	0,00	0,00	5 000,00	0,00	15 000,00	0,00	45 200,00
624	Transports biens, transports collectifs	128 800,00	8 000,00	7 512,00	0,00	0,00	0,00	178 512,00
625	Déplacements et missions	200,00	1 000,00	0,00	0,00	0,00	0,00	1 250,00
626	Frais postaux et frais télécommunication	0,00	0,00	150,00	0,00	0,00	0,00	250,00
628	Divers	58 160,00	0,00	153 340,00	8 000,00	0,00	0,00	275 005,00
633	Impôts, taxes, versements (autre orga.)	56 955,00	0,00	45 650,00	0,00	0,00	0,00	214 140,00
635	Autres impôts, taxes (Admin Impôts)	0,00	0,00	0,00	0,00	0,00	0,00	1 400,00
637	Autres impôts, taxes (autres organismes)	0,00	0,00	1 300,00	0,00	0,00	0,00	6 150,00
641	Rémunérations du personnel	1 763 399,00	0,00	1 442 100,00	0,00	0,00	0,00	6 905 833,00
645	Charges sécurité sociale et prévoyance	692 818,00	0,00	556 624,00	0,00	0,00	0,00	2 707 163,00
647	Autres charges sociales	0,00	0,00	250,00	0,00	0,00	0,00	1 000,00
648	Autres charges de personnel	7 830,00	0,00	7 608,00	0,00	0,00	0,00	36 853,00
657	Charges intervent° cpt prop. - Subvent°	0,00	0,00	0,00	0,00	0,00	0,00	722 197,00
658	Charges diverses de gestion courante	0,00	0,00	2 150,00	0,00	0,00	0,00	3 950,00
<b>RECETTES</b>		<b>511 846,00</b>	<b>128 376,00</b>	<b>510 300,00</b>	<b>0,00</b>	<b>0,00</b>	<b>0,00</b>	<b>2 025 087,00</b>
706	Prestations de services	218 366,00	73 752,00	47 900,00	0,00	0,00	0,00	560 518,00
708	Autres produits	800,00	0,00	0,00	0,00	0,00	0,00	525 565,00
747	Participations	292 680,00	54 624,00	462 400,00	0,00	0,00	0,00	930 704,00
748	Autres attributions et participations	0,00	0,00	0,00	0,00	0,00	0,00	8 300,00

(1) Détailler les comptes à trois chiffres.

<b>IV – ANNEXES</b>	<b>IV</b>
<b>A – PRESENTATION CROISEE – SECTION DE FONCTIONNEMENT – PRESENTATION DETAILLEE</b>	<b>A2.934</b>

**FONCTION 4 – Santé et action sociale (hors APA et RSA/Régularisation de RMI)**

Article / compte nature (1)	Libellé	41 Santé					
		410 Services communs	411 PMI et planification familiale	412 Prévention et éducation pour la santé	413 Sécurité alimentaire	414 Dispensaires et autres éts sanitaires	418 Autres actions
<b>DEPENSES</b>		<b>158 240,00</b>	<b>0,00</b>	<b>95 800,00</b>	<b>0,00</b>	<b>0,00</b>	<b>0,00</b>
606	Achats non stockés de matières et fourni	6 600,00	0,00	21 700,00	0,00	0,00	0,00
611	Contrats de prestations de services	0,00	0,00	0,00	0,00	0,00	0,00
615	Entretien et réparations	0,00	0,00	0,00	0,00	0,00	0,00
618	Divers	0,00	0,00	0,00	0,00	0,00	0,00
622	Rémunérations intermédiaires, honoraires	20 000,00	0,00	0,00	0,00	0,00	0,00
624	Transports biens, transports collectifs	4 700,00	0,00	3 000,00	0,00	0,00	0,00
628	Divers	80 100,00	0,00	60 500,00	0,00	0,00	0,00
633	Impôts, taxes, versements (autre orga.)	0,00	0,00	0,00	0,00	0,00	0,00
641	Rémunérations du personnel	940,00	0,00	0,00	0,00	0,00	0,00
645	Charges sécurité sociale et prévoyance	0,00	0,00	0,00	0,00	0,00	0,00
647	Autres charges sociales	0,00	0,00	0,00	0,00	0,00	0,00
648	Autres charges de personnel	0,00	0,00	0,00	0,00	0,00	0,00
657	Charges intervent <sup>o</sup> cpt prop. - Subvent <sup>o</sup>	45 900,00	0,00	10 600,00	0,00	0,00	0,00
658	Charges diverses de gestion courante	0,00	0,00	0,00	0,00	0,00	0,00
<b>RECETTES</b>		<b>141 195,00</b>	<b>0,00</b>	<b>144 557,00</b>	<b>0,00</b>	<b>0,00</b>	<b>0,00</b>
706	Prestations de services	0,00	0,00	0,00	0,00	0,00	0,00
708	Autres produits	0,00	0,00	0,00	0,00	0,00	0,00
747	Participations	141 195,00	0,00	144 557,00	0,00	0,00	0,00
752	Revenus des immeubles	0,00	0,00	0,00	0,00	0,00	0,00

(1) Détailler les comptes à trois chiffres.

<b>IV – ANNEXES</b>	<b>IV</b>
<b>A – PRESENTATION CROISEE – SECTION DE FONCTIONNEMENT – PRESENTATION DETAILLEE</b>	<b>A2.934</b>

**FONCTION 4 – Santé et action sociale (hors APA et RSA/Régularisation de RMI) (suite 1)**

Article / compte nature (1)	Libellé	42 Action sociale							
		420 Services communs	421 Famille et enfance				422 Petite enfance		
			4211 Actions en faveur de la maternité	4212 Aides à la famille	4213 Aides sociales à l'enfance	4214 Adolescence	4221 Crèches et garderies	4222 Multi accueil	4228 Autres actions pour la petite enfance
<b>DEPENSES</b>		<b>2 688 876,81</b>	<b>0,00</b>	<b>27 795,00</b>	<b>0,00</b>	<b>0,00</b>	<b>638 350,00</b>	<b>0,00</b>	<b>0,00</b>
606	Achats non stockés de matières et fourni	0,00	0,00	10 300,00	0,00	0,00	25 250,00	0,00	0,00
611	Contrats de prestations de services	0,00	0,00	0,00	0,00	0,00	0,00	0,00	0,00
615	Entretien et réparations	0,00	0,00	0,00	0,00	0,00	329,00	0,00	0,00
618	Divers	0,00	0,00	0,00	0,00	0,00	400,00	0,00	0,00
622	Rémunérations intermédiaires, honoraires	0,00	0,00	0,00	0,00	0,00	2 985,00	0,00	0,00
624	Transports biens, transports collectifs	45 470,00	0,00	580,00	0,00	0,00	0,00	0,00	0,00
628	Divers	19 300,00	0,00	16 915,00	0,00	0,00	2 300,00	0,00	0,00
633	Impôts, taxes, versements (autre orga.)	16 089,00	0,00	0,00	0,00	0,00	11 689,00	0,00	0,00
641	Rémunérations du personnel	533 586,00	0,00	0,00	0,00	0,00	377 878,00	0,00	0,00
645	Charges sécurité sociale et prévoyance	211 518,00	0,00	0,00	0,00	0,00	146 747,00	0,00	0,00
647	Autres charges sociales	37,00	0,00	0,00	0,00	0,00	0,00	0,00	0,00
648	Autres charges de personnel	2 677,00	0,00	0,00	0,00	0,00	1 772,00	0,00	0,00
657	Charges intervent° cpt prop. - Subvent°	1 856 699,81	0,00	0,00	0,00	0,00	69 000,00	0,00	0,00
658	Charges diverses de gestion courante	3 500,00	0,00	0,00	0,00	0,00	0,00	0,00	0,00
<b>RECETTES</b>		<b>471 967,00</b>	<b>0,00</b>	<b>188 475,00</b>	<b>0,00</b>	<b>0,00</b>	<b>450 500,00</b>	<b>0,00</b>	<b>0,00</b>
706	Prestations de services	0,00	0,00	0,00	0,00	0,00	51 500,00	0,00	0,00
708	Autres produits	470 967,00	0,00	0,00	0,00	0,00	0,00	0,00	0,00
747	Participations	0,00	0,00	188 475,00	0,00	0,00	399 000,00	0,00	0,00
752	Revenus des immeubles	1 000,00	0,00	0,00	0,00	0,00	0,00	0,00	0,00

(1) Détailler les comptes à trois chiffres.

<b>IV – ANNEXES</b>	<b>IV</b>
<b>A – PRESENTATION CROISEE – SECTION DE FONCTIONNEMENT – PRESENTATION DETAILLEE</b>	<b>A2.934</b>

**FONCTION 4 – Santé et action sociale (hors APA et RSA/Régularisation de RMI) (suite 2)**

Article / compte nature (1)	Libellé	42 Action sociale					TOTAL DU CHAPITRE	
		423 Personnes âgées			424 Personnes en difficulté	425 Personnes handicapées		428 Autres interventions sociales
		4231 Forfait autonomie	4232 Autres actions de prévention	4238 Autres actions pour les personnes âgées				
<b>DEPENSES</b>		<b>0,00</b>	<b>0,00</b>	<b>624 399,00</b>	<b>1 158 972,00</b>	<b>0,00</b>	<b>62 000,00</b>	<b>5 454 432,81</b>
606	Achats non stockés de matières et fourni	0,00	0,00	0,00	650,00	0,00	0,00	64 500,00
611	Contrats de prestations de services	0,00	0,00	0,00	21 280,00	0,00	0,00	21 280,00
615	Entretien et réparations	0,00	0,00	0,00	0,00	0,00	0,00	329,00
618	Divers	0,00	0,00	0,00	6 404,00	0,00	0,00	6 804,00
622	Rémunérations intermédiaires, honoraires	0,00	0,00	0,00	0,00	0,00	0,00	22 985,00
624	Transports biens, transports collectifs	0,00	0,00	0,00	0,00	0,00	0,00	53 750,00
628	Divers	0,00	0,00	0,00	3 000,00	0,00	4 000,00	186 115,00
633	Impôts, taxes, versements (autre orga.)	0,00	0,00	12 929,00	27 601,00	0,00	0,00	68 308,00
641	Rémunérations du personnel	0,00	0,00	436 405,00	917 224,00	0,00	0,00	2 266 033,00
645	Charges sécurité sociale et prévoyance	0,00	0,00	172 977,00	122 368,00	0,00	0,00	653 610,00
647	Autres charges sociales	0,00	0,00	0,00	0,00	0,00	0,00	37,00
648	Autres charges de personnel	0,00	0,00	2 088,00	3 445,00	0,00	0,00	9 982,00
657	Charges intervent° cpt prop. - Subvent°	0,00	0,00	0,00	57 000,00	0,00	58 000,00	2 097 199,81
658	Charges diverses de gestion courante	0,00	0,00	0,00	0,00	0,00	0,00	3 500,00
<b>RECETTES</b>		<b>0,00</b>	<b>0,00</b>	<b>355 684,50</b>	<b>487 967,00</b>	<b>0,00</b>	<b>0,00</b>	<b>2 240 345,50</b>
706	Prestations de services	0,00	0,00	0,00	0,00	0,00	0,00	51 500,00
708	Autres produits	0,00	0,00	355 684,50	0,00	0,00	0,00	826 651,50
747	Participations	0,00	0,00	0,00	487 967,00	0,00	0,00	1 361 194,00
752	Revenus des immeubles	0,00	0,00	0,00	0,00	0,00	0,00	1 000,00

(1) Détailler les comptes à trois chiffres.

<b>IV – ANNEXES</b>	<b>IV</b>
<b>A – PRESENTATION CROISEE – SECTION DE FONCTIONNEMENT – PRESENTATION DETAILLEE</b>	<b>A2.934-3</b>

**FONCTION 4-3 – APA**

Article / compte nature (1)	Libellé	430 Services communs	431 APA à domicile	432 APA versée aux bénéf. en établissement	433 APA versée à l'établissement	TOTAL DU CHAPITRE
	DEPENSES	0,00	0,00	0,00	0,00	0,00
	RECETTES	0,00	0,00	0,00	0,00	0,00

(1) Détailler les comptes à trois chiffres.

<b>IV – ANNEXES</b>	<b>IV</b>
<b>A – PRESENTATION CROISEE – SECTION DE FONCTIONNEMENT – PRESENTATION DETAILLEE</b>	<b>A2.934-4</b>

**FONCTION 4-4 – RSA / Régularisation de RMI**

Article / compte nature (1)	Libellé	441 Insertion sociale	442 Santé	443 Logement	444 Insertion professionnelle	445 Evaluation des dépenses engagées	446 Dépenses de structure	447 RSA allocations	448 Autres dépenses au titre du RSA	TOTAL DU CHAPITRE
	<b>DEPENSES</b>	0,00	0,00	0,00	0,00	0,00	0,00	0,00	0,00	0,00
	<b>RECETTES</b>	0,00	0,00	0,00	0,00	0,00	0,00	0,00	0,00	0,00

(1) Détailler les comptes à trois chiffres.



<b>IV – ANNEXES</b>	<b>IV</b>
<b>A – PRESENTATION CROISEE – SECTION DE FONCTIONNEMENT – PRESENTATION DETAILLEE</b>	<b>A2.935</b>

**FONCTION 5 – Aménagement des territoires et habitat**

Article / compte nature (1)	Libellé	51 Aménagement et services urbains							
		50 Services communs	510 Services communs	511 Espaces verts urbains	512 Eclairage public	513 Art public	514 Electrification	515 Opérations d'aménagement	518 Autres actions d'aménagement urbain
		50 Services communs	510 Services communs	511 Espaces verts urbains	512 Eclairage public	513 Art public	514 Electrification	515 Opérations d'aménagement	518 Autres actions d'aménagement urbain
<b>DEPENSES</b>		<b>192 713,00</b>	<b>504 094,00</b>	<b>1 031 884,00</b>	<b>0,00</b>	<b>0,00</b>	<b>15 000,00</b>	<b>157 764,00</b>	<b>0,00</b>
606	Achats non stockés de matières et fourni	0,00	200,00	127 200,00	0,00	0,00	0,00	0,00	0,00
611	Contrats de prestations de services	0,00	5 000,00	0,00	0,00	0,00	0,00	0,00	0,00
613	Locations	0,00	6 000,00	25 200,00	0,00	0,00	0,00	0,00	0,00
614	Charges locatives et de copropriété	0,00	0,00	0,00	0,00	0,00	0,00	0,00	0,00
615	Entretien et réparations	0,00	0,00	146 000,00	0,00	0,00	15 000,00	10 000,00	0,00
617	Etudes et recherches	0,00	0,00	1 800,00	0,00	0,00	0,00	0,00	0,00
618	Divers	0,00	200,00	0,00	0,00	0,00	0,00	0,00	0,00
622	Rémunérations intermédiaires, honoraires	0,00	0,00	0,00	0,00	0,00	0,00	18 600,00	0,00
628	Divers	0,00	20 000,00	500,00	0,00	0,00	0,00	0,00	0,00
633	Impôts, taxes, versements (autre orga.)	3 866,00	10 430,00	14 930,00	0,00	0,00	0,00	2 553,00	0,00
641	Rémunérations du personnel	135 407,00	331 305,00	512 887,00	0,00	0,00	0,00	91 648,00	0,00
645	Charges sécurité sociale et prévoyance	51 817,00	129 213,00	199 491,00	0,00	0,00	0,00	34 186,00	0,00
648	Autres charges de personnel	1 623,00	1 746,00	3 876,00	0,00	0,00	0,00	777,00	0,00
<b>RECETTES</b>		<b>0,00</b>	<b>0,00</b>	<b>75 000,00</b>	<b>0,00</b>	<b>0,00</b>	<b>39 000,00</b>	<b>391 946,00</b>	<b>0,00</b>
703	Redevances utilisation du domaine	0,00	0,00	0,00	0,00	0,00	0,00	9 220,00	0,00
708	Autres produits	0,00	0,00	75 000,00	0,00	0,00	0,00	0,00	0,00
731	Fiscalité locale	0,00	0,00	0,00	0,00	0,00	39 000,00	22 900,00	0,00
747	Participations	0,00	0,00	0,00	0,00	0,00	0,00	130 000,00	0,00
752	Revenus des immeubles	0,00	0,00	0,00	0,00	0,00	0,00	214 252,00	0,00
758	Produits divers de gestion courante	0,00	0,00	0,00	0,00	0,00	0,00	15 574,00	0,00

(1) Détailler les comptes à trois chiffres.

<b>IV – ANNEXES</b>	<b>IV</b>
<b>A – PRESENTATION CROISEE – SECTION DE FONCTIONNEMENT – PRESENTATION DETAILLEE</b>	<b>A2.935</b>

**FONCTION 5 – Aménagement des territoires et habitat (suite 1)**

Article / compte nature (1)	Libellé	52 Politique de la ville	53 Agglomérations et villes moyennes	54 Espace rural et autres espaces de dév.	55 Habitat (Logement)				
					551 Parc privé de la collectivité	552 Aide au secteur locatif	553 Aide à l'accession à la propriété	554 Aire d'accueil des gens du voyage	555 Logement social
<b>DEPENSES</b>		<b>0,00</b>	<b>0,00</b>	<b>0,00</b>	<b>232 000,00</b>	<b>0,00</b>	<b>0,00</b>	<b>0,00</b>	<b>0,00</b>
606	Achats non stockés de matières et fourni	0,00	0,00	0,00	0,00	0,00	0,00	0,00	0,00
611	Contrats de prestations de services	0,00	0,00	0,00	0,00	0,00	0,00	0,00	0,00
613	Locations	0,00	0,00	0,00	0,00	0,00	0,00	0,00	0,00
614	Charges locatives et de copropriété	0,00	0,00	0,00	210 000,00	0,00	0,00	0,00	0,00
615	Entretien et réparations	0,00	0,00	0,00	20 000,00	0,00	0,00	0,00	0,00
617	Etudes et recherches	0,00	0,00	0,00	2 000,00	0,00	0,00	0,00	0,00
618	Divers	0,00	0,00	0,00	0,00	0,00	0,00	0,00	0,00
622	Rémunérations intermédiaires, honoraires	0,00	0,00	0,00	0,00	0,00	0,00	0,00	0,00
628	Divers	0,00	0,00	0,00	0,00	0,00	0,00	0,00	0,00
633	Impôts, taxes, versements (autre orga.)	0,00	0,00	0,00	0,00	0,00	0,00	0,00	0,00
641	Rémunérations du personnel	0,00	0,00	0,00	0,00	0,00	0,00	0,00	0,00
645	Charges sécurité sociale et prévoyance	0,00	0,00	0,00	0,00	0,00	0,00	0,00	0,00
648	Autres charges de personnel	0,00	0,00	0,00	0,00	0,00	0,00	0,00	0,00
<b>RECETTES</b>		<b>0,00</b>	<b>0,00</b>	<b>0,00</b>	<b>5 123,00</b>	<b>0,00</b>	<b>0,00</b>	<b>0,00</b>	<b>0,00</b>
703	Redevances utilisation du domaine	0,00	0,00	0,00	0,00	0,00	0,00	0,00	0,00
708	Autres produits	0,00	0,00	0,00	0,00	0,00	0,00	0,00	0,00
731	Fiscalité locale	0,00	0,00	0,00	0,00	0,00	0,00	0,00	0,00
747	Participations	0,00	0,00	0,00	0,00	0,00	0,00	0,00	0,00
752	Revenus des immeubles	0,00	0,00	0,00	5 123,00	0,00	0,00	0,00	0,00
758	Produits divers de gestion courante	0,00	0,00	0,00	0,00	0,00	0,00	0,00	0,00

(1) Détailler les comptes à trois chiffres.

<b>IV – ANNEXES</b>	<b>IV</b>
<b>A – PRESENTATION CROISEE – SECTION DE FONCTIONNEMENT – PRESENTATION DETAILLEE</b>	<b>A2.935</b>

**FONCTION 5 – Aménagement des territoires et habitat (suite 2)**

Article / compte nature (1)	Libellé	56 Actions en faveur du littoral	57 Techno. de l'information et de la comm.	58 Autres actions		59 Sécurité	TOTAL DU CHAPITRE
				581 Réserves Foncières	588 Autres actions d'aménagement		
<b>DEPENSES</b>		<b>0,00</b>	<b>0,00</b>	<b>10 000,00</b>	<b>0,00</b>	<b>0,00</b>	<b>2 143 455,00</b>
606	Achats non stockés de matières et fourni	0,00	0,00	0,00	0,00	0,00	127 400,00
611	Contrats de prestations de services	0,00	0,00	0,00	0,00	0,00	5 000,00
613	Locations	0,00	0,00	0,00	0,00	0,00	31 200,00
614	Charges locatives et de copropriété	0,00	0,00	0,00	0,00	0,00	210 000,00
615	Entretien et réparations	0,00	0,00	0,00	0,00	0,00	191 000,00
617	Etudes et recherches	0,00	0,00	0,00	0,00	0,00	3 800,00
618	Divers	0,00	0,00	0,00	0,00	0,00	200,00
622	Rémunérations intermédiaires, honoraires	0,00	0,00	0,00	0,00	0,00	18 600,00
628	Divers	0,00	0,00	10 000,00	0,00	0,00	30 500,00
633	Impôts, taxes, versements (autre orga.)	0,00	0,00	0,00	0,00	0,00	31 779,00
641	Rémunérations du personnel	0,00	0,00	0,00	0,00	0,00	1 071 247,00
645	Charges sécurité sociale et prévoyance	0,00	0,00	0,00	0,00	0,00	414 707,00
648	Autres charges de personnel	0,00	0,00	0,00	0,00	0,00	8 022,00
<b>RECETTES</b>		<b>0,00</b>	<b>0,00</b>	<b>0,00</b>	<b>0,00</b>	<b>0,00</b>	<b>511 069,00</b>
703	Redevances utilisation du domaine	0,00	0,00	0,00	0,00	0,00	9 220,00
708	Autres produits	0,00	0,00	0,00	0,00	0,00	75 000,00
731	Fiscalité locale	0,00	0,00	0,00	0,00	0,00	61 900,00
747	Participations	0,00	0,00	0,00	0,00	0,00	130 000,00
752	Revenus des immeubles	0,00	0,00	0,00	0,00	0,00	219 375,00
758	Produits divers de gestion courante	0,00	0,00	0,00	0,00	0,00	15 574,00

(1) Détailler les comptes à trois chiffres.

<b>IV – ANNEXES</b>	<b>IV</b>
<b>A – PRESENTATION CROISEE – SECTION DE FONCTIONNEMENT – PRESENTATION DETAILLEE</b>	<b>A2.936</b>

**FONCTION 6 – Action économique**

Article / compte nature (1)	Libellé	60 Services communs	61 Interventions économiques transversales	62 Structure d'animation et de dév. éco.	63 Actions sectorielles			
					631 Agriculture, pêche et agro-alimentaire		632 Industrie, commerce et artisanat	633 Développement touristique
					6311 Laboratoire	6312 Autres		
<b>DEPENSES</b>		<b>0,00</b>	<b>95 250,00</b>	<b>0,00</b>	<b>0,00</b>	<b>0,00</b>	<b>63 900,00</b>	<b>0,00</b>
613	Locations	0,00	0,00	0,00	0,00	0,00	8 900,00	0,00
614	Charges locatives et de copropriété	0,00	0,00	0,00	0,00	0,00	55 000,00	0,00
618	Divers	0,00	13 075,00	0,00	0,00	0,00	0,00	0,00
628	Divers	0,00	38 100,00	0,00	0,00	0,00	0,00	0,00
633	Impôts, taxes, versements (autre orga.)	0,00	952,00	0,00	0,00	0,00	0,00	0,00
641	Rémunérations du personnel	0,00	26 893,00	0,00	0,00	0,00	0,00	0,00
645	Charges sécurité sociale et prévoyance	0,00	10 730,00	0,00	0,00	0,00	0,00	0,00
651	Charges interv. cpt propre - Aides pers.	0,00	5 000,00	0,00	0,00	0,00	0,00	0,00
657	Charges intervent° cpt prop. - Subvent°	0,00	500,00	0,00	0,00	0,00	0,00	0,00
<b>RECETTES</b>		<b>0,00</b>	<b>1 500,00</b>	<b>0,00</b>	<b>0,00</b>	<b>0,00</b>	<b>60 000,00</b>	<b>0,00</b>
703	Redevances utilisation du domaine	0,00	1 500,00	0,00	0,00	0,00	0,00	0,00
731	Fiscalité locale	0,00	0,00	0,00	0,00	0,00	60 000,00	0,00

(1) Détailler les comptes à trois chiffres.

<b>IV – ANNEXES</b>	<b>IV</b>
<b>A – PRESENTATION CROISEE – SECTION DE FONCTIONNEMENT – PRESENTATION DETAILLEE</b>	<b>A2.936</b>

## FONCTION 6 – Action économique (suite)

Article / compte nature (1)	Libellé	64 Rayonnement, attractivité du territoire	65 Insertion éco. et éco.sociale, solidaire	66 Maintien et dév. des services publics	67 Recherche et innovation	68 Autres actions	TOTAL DU CHAPITRE
<b>DEPENSES</b>		<b>0,00</b>	<b>0,00</b>	<b>0,00</b>	<b>0,00</b>	<b>0,00</b>	<b>159 150,00</b>
613	Locations	0,00	0,00	0,00	0,00	0,00	8 900,00
614	Charges locatives et de copropriété	0,00	0,00	0,00	0,00	0,00	55 000,00
618	Divers	0,00	0,00	0,00	0,00	0,00	13 075,00
628	Divers	0,00	0,00	0,00	0,00	0,00	38 100,00
633	Impôts, taxes, versements (autre orga.)	0,00	0,00	0,00	0,00	0,00	952,00
641	Rémunérations du personnel	0,00	0,00	0,00	0,00	0,00	26 893,00
645	Charges sécurité sociale et prévoyance	0,00	0,00	0,00	0,00	0,00	10 730,00
651	Charges interv. cpt propre - Aides pers.	0,00	0,00	0,00	0,00	0,00	5 000,00
657	Charges intervent° cpt prop. - Subvent°	0,00	0,00	0,00	0,00	0,00	500,00
<b>RECETTES</b>		<b>0,00</b>	<b>0,00</b>	<b>0,00</b>	<b>0,00</b>	<b>0,00</b>	<b>61 500,00</b>
703	Redevances utilisation du domaine	0,00	0,00	0,00	0,00	0,00	1 500,00
731	Fiscalité locale	0,00	0,00	0,00	0,00	0,00	60 000,00

(1) Détailler les comptes à trois chiffres.

<b>IV – ANNEXES</b>	<b>IV</b>
<b>A – PRESENTATION CROISEE – SECTION DE FONCTIONNEMENT – PRESENTATION DETAILLEE</b>	<b>A2.937</b>

**FONCTION 7 – Environnement**

Article / compte nature (1)	Libellé	70 Services communs	71 Actions transversales	72 Actions déchets et propreté urbaine					
				720 Services communs collecte et propreté	721 Collecte et traitement des déchets			722 Propreté urbaine	
					7211 Actions prévention et sensibilisation	7212 Collecte des déchets	7213 Tri, valorisation, traitement déchets	7221 Actions prévention et sensibilisation	7222 Action propreté urbaine et nettoiemnt
<b>DEPENSES</b>		<b>0,00</b>	<b>0,00</b>	<b>0,00</b>	<b>0,00</b>	<b>2 300,00</b>	<b>81 900,00</b>	<b>0,00</b>	<b>925 773,00</b>
606	Achats non stockés de matières et fourni	0,00	0,00	0,00	0,00	0,00	0,00	0,00	48 800,00
611	Contrats de prestations de services	0,00	0,00	0,00	0,00	0,00	0,00	0,00	107 000,00
613	Locations	0,00	0,00	0,00	0,00	0,00	2 900,00	0,00	800,00
615	Entretien et réparations	0,00	0,00	0,00	0,00	2 300,00	0,00	0,00	32 500,00
617	Etudes et recherches	0,00	0,00	0,00	0,00	0,00	0,00	0,00	0,00
628	Divers	0,00	0,00	0,00	0,00	0,00	79 000,00	0,00	9 000,00
633	Impôts, taxes, versements (autre orga.)	0,00	0,00	0,00	0,00	0,00	0,00	0,00	14 898,00
637	Autres impôts, taxes (autres organismes)	0,00	0,00	0,00	0,00	0,00	0,00	0,00	0,00
641	Rémunérations du personnel	0,00	0,00	0,00	0,00	0,00	0,00	0,00	510 467,00
645	Charges sécurité sociale et prévoyance	0,00	0,00	0,00	0,00	0,00	0,00	0,00	199 693,00
648	Autres charges de personnel	0,00	0,00	0,00	0,00	0,00	0,00	0,00	2 615,00
<b>RECETTES</b>		<b>0,00</b>	<b>0,00</b>	<b>0,00</b>	<b>0,00</b>	<b>0,00</b>	<b>63 509,00</b>	<b>0,00</b>	<b>0,00</b>
708	Autres produits	0,00	0,00	0,00	0,00	0,00	63 509,00	0,00	0,00

(1) Détailler les comptes à trois chiffres.

<b>IV – ANNEXES</b>	<b>IV</b>
<b>A – PRESENTATION CROISEE – SECTION DE FONCTIONNEMENT – PRESENTATION DETAILLEE</b>	<b>A2.937</b>

**FONCTION 7 – Environnement (suite 1)**

Article / compte nature (1)	Libellé	73 Actions en matière de gestion des eaux					74 Politique de l'air
		731 Politique de l'eau	732 Eau potable	733 Assainissement	734 Eaux pluviales	735 Lutte contre les inondations	
<b>DEPENSES</b>		<b>0,00</b>	<b>1 000,00</b>	<b>45 000,00</b>	<b>0,00</b>	<b>0,00</b>	<b>15 000,00</b>
606	Achats non stockés de matières et fourni	0,00	0,00	0,00	0,00	0,00	0,00
611	Contrats de prestations de services	0,00	0,00	0,00	0,00	0,00	0,00
613	Locations	0,00	0,00	0,00	0,00	0,00	0,00
615	Entretien et réparations	0,00	1 000,00	0,00	0,00	0,00	0,00
617	Etudes et recherches	0,00	0,00	0,00	0,00	0,00	15 000,00
628	Divers	0,00	0,00	0,00	0,00	0,00	0,00
633	Impôts, taxes, versements (autre orga.)	0,00	0,00	0,00	0,00	0,00	0,00
637	Autres impôts, taxes (autres organismes)	0,00	0,00	45 000,00	0,00	0,00	0,00
641	Rémunérations du personnel	0,00	0,00	0,00	0,00	0,00	0,00
645	Charges sécurité sociale et prévoyance	0,00	0,00	0,00	0,00	0,00	0,00
648	Autres charges de personnel	0,00	0,00	0,00	0,00	0,00	0,00
<b>RECETTES</b>		<b>0,00</b>	<b>0,00</b>	<b>0,00</b>	<b>0,00</b>	<b>0,00</b>	<b>0,00</b>
708	Autres produits	0,00	0,00	0,00	0,00	0,00	0,00

(1) Détailler les comptes à trois chiffres.

<b>IV – ANNEXES</b>	<b>IV</b>
<b>A – PRESENTATION CROISEE – SECTION DE FONCTIONNEMENT – PRESENTATION DETAILLEE</b>	<b>A2.937</b>

## FONCTION 7 – Environnement (suite 2)

Article / compte nature (1)	Libellé	75 Politique de l'énergie					76	77	78	TOTAL DU CHAPITRE
		751 Réseaux de chaleur et de froid	752 Energie photovoltaïque	753 Energie éolienne	754 Energie hydraulique	758 Autres actions	Préserv. patrim. naturel, risques techno.	Environnement infrastructures transports	Autres actions	
<b>DEPENSES</b>		0,00	0,00	0,00	0,00	0,00	0,00	0,00	0,00	1 070 973,00
606	Achats non stockés de matières et fourni	0,00	0,00	0,00	0,00	0,00	0,00	0,00	0,00	48 800,00
611	Contrats de prestations de services	0,00	0,00	0,00	0,00	0,00	0,00	0,00	0,00	107 000,00
613	Locations	0,00	0,00	0,00	0,00	0,00	0,00	0,00	0,00	3 700,00
615	Entretien et réparations	0,00	0,00	0,00	0,00	0,00	0,00	0,00	0,00	35 800,00
617	Etudes et recherches	0,00	0,00	0,00	0,00	0,00	0,00	0,00	0,00	15 000,00
628	Divers	0,00	0,00	0,00	0,00	0,00	0,00	0,00	0,00	88 000,00
633	Impôts, taxes, versements (autre orga.)	0,00	0,00	0,00	0,00	0,00	0,00	0,00	0,00	14 898,00
637	Autres impôts, taxes (autres organismes)	0,00	0,00	0,00	0,00	0,00	0,00	0,00	0,00	45 000,00
641	Rémunérations du personnel	0,00	0,00	0,00	0,00	0,00	0,00	0,00	0,00	510 467,00
645	Charges sécurité sociale et prévoyance	0,00	0,00	0,00	0,00	0,00	0,00	0,00	0,00	199 693,00
648	Autres charges de personnel	0,00	0,00	0,00	0,00	0,00	0,00	0,00	0,00	2 615,00
<b>RECETTES</b>		<b>0,00</b>	<b>0,00</b>	<b>0,00</b>	<b>0,00</b>	<b>0,00</b>	<b>0,00</b>	<b>0,00</b>	<b>0,00</b>	<b>63 509,00</b>
708	Autres produits	0,00	0,00	0,00	0,00	0,00	0,00	0,00	0,00	63 509,00

(1) Détailler les comptes à trois chiffres.



<b>IV – ANNEXES</b>	<b>IV</b>
<b>A – PRESENTATION CROISEE – SECTION DE FONCTIONNEMENT – PRESENTATION DETAILLEE</b>	<b>A2.938</b>

**FONCTION 8 – Transports**

Article / compte nature (1)	Libellé	80 Services communs	81 Transports scolaires	82 Transports publics de voyageurs						
				820 Services communs	821 Transport sur route	822 Transport ferroviaire	823 Transport fluvial	824 Transport maritime	825 Transport aérien	828 Autres transports
<b>DEPENSES</b>		<b>0,00</b>	<b>0,00</b>	<b>0,00</b>	<b>0,00</b>	<b>0,00</b>	<b>0,00</b>	<b>0,00</b>	<b>0,00</b>	<b>0,00</b>
633	Impôts, taxes, versements (autre orga.)	0,00	0,00	0,00	0,00	0,00	0,00	0,00	0,00	0,00
641	Rémunérations du personnel	0,00	0,00	0,00	0,00	0,00	0,00	0,00	0,00	0,00
645	Charges sécurité sociale et prévoyance	0,00	0,00	0,00	0,00	0,00	0,00	0,00	0,00	0,00
648	Autres charges de personnel	0,00	0,00	0,00	0,00	0,00	0,00	0,00	0,00	0,00
<b>RECETTES</b>		<b>0,00</b>	<b>0,00</b>	<b>0,00</b>	<b>0,00</b>	<b>0,00</b>	<b>0,00</b>	<b>0,00</b>	<b>0,00</b>	<b>0,00</b>

(1) Détailler les comptes à trois chiffres.

<b>IV – ANNEXES</b>	<b>IV</b>
<b>A – PRESENTATION CROISEE – SECTION DE FONCTIONNEMENT – PRESENTATION DETAILLEE</b>	<b>A2.938</b>

**FONCTION 8 – Transports (suite 1)**

Article / compte nature (1)	Libellé	83 Transports de marchandises						
		830 Services communs	831 Fret routier	832 Fret ferroviaire	833 Fret fluvial	834 Fret maritime	835 Fret aérien	838 Autres transports
<b>DEPENSES</b>		<b>0,00</b>	<b>0,00</b>	<b>0,00</b>	<b>0,00</b>	<b>0,00</b>	<b>0,00</b>	<b>0,00</b>
633	Impôts, taxes, versements (autre orga.)	0,00	0,00	0,00	0,00	0,00	0,00	0,00
641	Rémunérations du personnel	0,00	0,00	0,00	0,00	0,00	0,00	0,00
645	Charges sécurité sociale et prévoyance	0,00	0,00	0,00	0,00	0,00	0,00	0,00
648	Autres charges de personnel	0,00	0,00	0,00	0,00	0,00	0,00	0,00
<b>RECETTES</b>		<b>0,00</b>	<b>0,00</b>	<b>0,00</b>	<b>0,00</b>	<b>0,00</b>	<b>0,00</b>	<b>0,00</b>

(1) Détailler les comptes à trois chiffres.

<b>IV – ANNEXES</b>	<b>IV</b>
<b>A – PRESENTATION CROISEE – SECTION DE FONCTIONNEMENT – PRESENTATION DETAILLEE</b>	<b>A2.938</b>

**FONCTION 8 – Transports (suite 2)**

Article / compte nature (1)	Libellé	84 Voirie							
		841 Voirie nationale	842 Voirie régionale	843 Voirie départementale	844 Voirie métropolitaine	845 Voirie communale	846 Viabilité hivernale et aléas climatiques	847 Equipements de voirie	849 Sécurité routière
<b>DEPENSES</b>		<b>0,00</b>	<b>0,00</b>	<b>0,00</b>	<b>0,00</b>	<b>295 429,00</b>	<b>0,00</b>	<b>0,00</b>	<b>0,00</b>
633	Impôts, taxes, versements (autre orga.)	0,00	0,00	0,00	0,00	5 940,00	0,00	0,00	0,00
641	Rémunérations du personnel	0,00	0,00	0,00	0,00	209 212,00	0,00	0,00	0,00
645	Charges sécurité sociale et prévoyance	0,00	0,00	0,00	0,00	79 617,00	0,00	0,00	0,00
648	Autres charges de personnel	0,00	0,00	0,00	0,00	660,00	0,00	0,00	0,00
<b>RECETTES</b>		<b>0,00</b>	<b>0,00</b>	<b>0,00</b>	<b>0,00</b>	<b>0,00</b>	<b>0,00</b>	<b>0,00</b>	<b>0,00</b>

(1) Détailler les comptes à trois chiffres.

<b>IV – ANNEXES</b>	<b>IV</b>
<b>A – PRESENTATION CROISEE – SECTION DE FONCTIONNEMENT – PRESENTATION DETAILLEE</b>	<b>A2.938</b>

## FONCTION 8 – Transports (suite 3)

Article / compte nature (1)	Libellé	85 Infrastructures					86 Liaisons multimodales	87 Circulations douces	89 Sécurité	TOTAL DU CHAPITRE
		851 Gares, autres infrastructures routières	852 Gares et autres infrastructures ferrov.	853 Haltes, autres infrastructures fluviales	854 Ports, autres infrastructures portuaires	855 Aéroports et autres infrastructures				
<b>DEPENSES</b>		0,00	0,00	0,00	0,00	0,00	0,00	0,00	0,00	295 429,00
633	Impôts, taxes, versements (autre orga.)	0,00	0,00	0,00	0,00	0,00	0,00	0,00	0,00	5 940,00
641	Rémunérations du personnel	0,00	0,00	0,00	0,00	0,00	0,00	0,00	0,00	209 212,00
645	Charges sécurité sociale et prévoyance	0,00	0,00	0,00	0,00	0,00	0,00	0,00	0,00	79 617,00
648	Autres charges de personnel	0,00	0,00	0,00	0,00	0,00	0,00	0,00	0,00	660,00
<b>RECETTES</b>		0,00	0,00	0,00	0,00	0,00	0,00	0,00	0,00	0,00

(1) Détailler les comptes à trois chiffres.

<b>IV – ANNEXES</b>	<b>IV</b>
<b>ANNEXES PATRIMONIALES – ETAT DE LA DETTE – DETAIL DES CREDITS DE TRESORERIE</b>	<b>B1.1</b>

**B1.1 – DETAIL DES CREDITS DE TRESORERIE (1)**

Nature (Pour chaque ligne, indiquer le numéro de contrat)	Date de la décision de réaliser la ligne de trésorerie (2)	Montant maximum autorisé au 01/01/N	Montant des tirages N-1	Montant des remboursements N-1		Encours restant dû au 01/01/N
				Intérêts (3)	Remboursement du tirage	
5191 Avances du Trésor						
5192 Avances de trésorerie						
51931 Lignes de trésorerie						
217605757	12/07/2024	2 500 000,00	2 500 000,00	0,00	2 500 000,00	2 500 000,00
LT CE 9624142076	12/07/2024	1 500 000,00	0,00	0,00	0,00	1 500 000,00
51932 Lignes de trésorerie liées à un emprunt						
5194 Billets de trésorerie						
5198 Autres crédits de trésorerie						
<b>519 Crédits de trésorerie (Total)</b>		<b>4 000 000,00</b>	<b>2 500 000,00</b>	<b>0,00</b>	<b>2 500 000,00</b>	<b>4 000 000,00</b>

(1) Circulaire n° NOR : INTB8900071C du 22/02/1989.

(2) Indiquer la date de la délibération de l'assemblée autorisant la ligne de trésorerie ou la date de la décision de l'ordonnateur de réaliser la ligne de trésorerie sur la base d'un montant maximum autorisé par l'organe délibérant (article M. 4221-5 du CGCT).

(3) Il s'agit des intérêts comptabilisés au compte 6615.

<b>IV – ANNEXES</b>	<b>IV</b>
<b>ANNEXES PATRIMONIALES – ETAT DE LA DETTE – REPARTITION PAR NATURE DE DETTE</b>	<b>B1.2</b>

**B1.2 – REPARTITION PAR NATURE DE DETTE (hors 16449 et 166)**

Nature (Pour chaque ligne, indiquer le numéro de contrat)	Emprunts et dettes à l'origine du contrat													
	Organisme prêteur ou chef de file	Date de signature	Date d'émission ou date de mobilisation (1)	Date du premier remboursement	Nominal (2)	Type de taux d'intérêt (3)	Index (4)	Taux initial		Devise	Périodicité des remboursements (6)	Profil d'amortissement (7)	Possibilité de remboursement anticipé O/N	Catégorie d'emprunt (8)
								Niveau de taux (5)	Taux actuariel					
<b>163 Emprunts obligataires (Total)</b>					<b>11 400 000,00</b>									
E0-10 400 000~	EMISSION OBLIGATAIRE	07/12/2023	13/12/2023	13/03/2024	10 400 000,00	F	Taux fixe à 4.29 %	4,290	4,360	EUR	T	C	O	A-1
EO-1M	EMISSION OBLIGATAIRE	13/12/2022	20/12/2022	31/12/2023	1 000 000,00	F	Taux fixe à 3.28 %	3,280	3,280	EUR	A	P	O	A-1
<b>164 Emprunts auprès des établissements financiers (Total)</b>					<b>47 897 895,43</b>									
1641 Emprunts en euros (total)					45 897 895,43									
10000152105	CREDIT AGRICOLE	15/12/2015	21/12/2015	21/03/2016	800 000,00	F	Taux fixe à 2.85 %	2,850	2,880	EUR	T	P	O	A-1
10824365.51-SFIL	SFIL CAFFIL	11/07/2023	11/07/2023	01/10/2023	10 824 365,51	F	Taux fixe à 3.91 %	3,910	3,970	EUR	T	C	O	A-1
1210123	CAISSE DES DEPOTS ET CONSIGNATIONS	05/01/2012	05/01/2012	01/08/2012	1 000 000,00	V	LEP(Préfixé) + 1.35	4,100	4,100	EUR	T	C	O	A-1
16096	CAISSE DES DEPOTS ET CONSIGNATIONS	04/11/2014	04/11/2014	01/03/2015	1 597 472,00	V	Livret A(Préfixé) + 1	2,000	2,000	EUR	T	P	O	A-1
2370	CAISSE DES DEPOTS ET CONSIGNATIONS	29/12/1994	01/01/1995	01/01/1996	291 600,06	V	Livret A(Préfixé) + 1.3	5,800	5,800	EUR	A	P	O	A-1
2405	SFIL CAFFIL	15/02/2008	01/02/2009	01/05/2009	5 000 000,00	V	(Euribor 3M-Floor -0.16 sur Euribor 3M) + 0.16	2,260	2,310	EUR	T	C	O	A-1
4606676	CAISSE D'EPARGNE	24/12/2015	29/12/2015	05/04/2016	700 000,00	F	Taux fixe à 2.87 %	2,870	2,900	EUR	T	P	O	A-1
5106459	CAISSE DES DEPOTS ET CONSIGNATIONS	15/10/2015	15/10/2015	01/11/2016	980 000,00	V	(Livret A(Préfixé) + 1)-Floor 0 sur Livret A(Préfixé)	1,750	1,750	EUR	A	P	O	A-1
5189592	CAISSE DES DEPOTS ET CONSIGNATIONS	16/05/2017	16/05/2017	01/07/2018	4 000 000,00	V	(Livret A(Préfixé) + 0.6)-Floor -0.6 sur Livret A(Préfixé)	1,350	1,350	EUR	A	C	O	A-1
5333991	CAISSE DES DEPOTS ET CONSIGNATIONS	05/11/2020	16/11/2020	05/11/2025	1 282 275,00	V	(Livret A(Préfixé) + 0.6)-Floor 0 sur Livret A(Préfixé)	1,100	1,100	EUR	A	C	O	A-1
5373393	CAISSE DES DEPOTS ET CONSIGNATIONS	05/11/2020	05/11/2022	05/11/2025	1 317 725,00	V	(Livret A(Préfixé) + 0.6)-Floor 0 sur Livret A(Préfixé)	1,100	1,100	EUR	A	C	O	A-1

VILLE DE SAINT-ÉTIENNE-DU-ROUVRAY - BUDGET PRINCIPAL - BP - 2025

Nature (Pour chaque ligne, indiquer le numéro de contrat)	Emprunts et dettes à l'origine du contrat													
	Organisme prêteur ou chef de file	Date de signature	Date d'émission ou date de mobilisation (1)	Date du premier remboursement	Nominal (2)	Type de taux d'intérêt (3)	Index (4)	Taux initial		Devise	Périodicité des remboursements (6)	Profil d'amortissement (7)	Possibilité de remboursement anticipé O/N	Catégorie d'emprunt (8)
								Niveau de taux (5)	Taux actuariel					
673080E	CAISSE D'EPARGNE	08/12/2022	08/12/2022	05/08/2023	3 000 000,00	V	(Livret A(Préfixé) + 0.4)-Floor 0 sur Livret A(Préfixé)	2,400	2,460	EUR	T	C	O	A-1
7004457.86~SFIL	SFIL CAFFIL	11/07/2023	11/07/2023	01/12/2023	7 004 457,86	F	Taux fixe à 3.92 %	3,920	3,980	EUR	T	C	O	A-1
7858082	CAISSE D'EPARGNE	23/12/2010	23/12/2010	30/03/2011	1 500 000,00	F	Taux fixe à 4 %	4,000	4,060	EUR	T	P	O	A-1
A141305C-TF	CAISSE D'EPARGNE	29/05/2013	03/09/2013	03/09/2014	1 250 000,00	F	Taux fixe à 3.65 %	3,650	3,650	EUR	A	P	O	A-1
A141305C-TV	CAISSE D'EPARGNE	29/05/2013	13/11/2013	13/11/2014	1 250 000,00	V	Euribor 12M + 1.44	1,940	1,970	EUR	A	C	O	A-1
A1421026	CAISSE D'EPARGNE	03/06/2021	03/06/2021	05/10/2021	2 500 000,00	V	(Euribor 3M + 0.48)-Floor 0 sur Euribor 3M	0,480	0,490	EUR	T	C	O	A-1
MIN265794EUR	DEXIA CL	17/07/2009	21/12/2009	01/09/2011	1 600 000,00	V	EONIA(Postfixé) + 1.26	1,670	1,620	EUR	T	C	O	A-1
1643 Emprunts en devises (total)					0,00									
16441 Emprunts assortis d'une option de tirage sur ligne de trésorerie (total)					2 000 000,00									
Tirage -OCLT CO8159	CREDIT AGRICOLE	31/12/2014	31/12/2014	31/12/2015	2 000 000,00	V	Euribor 3M + 1.37	1,450	1,480	EUR	A	C	O	A-1
<b>165 Dépôts et cautionnements reçus (Total)</b>					<b>0,00</b>									
<b>167 Emprunts et dettes assortis de conditions particulières (Total)</b>					<b>1 242 043,19</b>									
1671 Avances consolidées du Trésor (total)					0,00									
1672 Emprunts sur comptes spéciaux du Trésor (total)					0,00									
1675 Dettes pour METP et PPP (total)					1 242 043,19									
MPPE	AUTRE	01/07/2015	01/07/2015	30/06/2016	1 242 043,19	V	Taux inconnu	0,000	0,000	EUR	S	P	O	A-1
1676 Dettes envers locataires-acquéreurs (total)					0,00									
1678 Autres emprunts et dettes (total)					0,00									

VILLE DE SAINT-ÉTIENNE-DU-ROUVRAY - BUDGET PRINCIPAL - BP - 2025

Nature (Pour chaque ligne, indiquer le numéro de contrat)	Emprunts et dettes à l'origine du contrat													
	Organisme prêteur ou chef de file	Date de signature	Date d'émission ou date de mobilisation (1)	Date du premier remboursement	Nominal (2)	Type de taux d'intérêt (3)	Index (4)	Taux initial		Devise	Périodicité des remboursements (6)	Profil d'amortissement (7)	Possibilité de remboursement anticipé O/N	Catégorie d'emprunt (8)
								Niveau de taux (5)	Taux actuariel					
<b>168 Emprunts et dettes assimilés (Total)</b>					108 268,00									
1681 Autres emprunts (total) (9)					108 268,00									
Carsat 108268	Caisse d'assurance retraite et de la santé au travail	10/04/2014	10/04/2014	31/10/2015	108 268,00	F	Taux fixe à 0 %	0,000	0,000	EUR	A	C	O	A-1
1682 Bons à moyen terme négociables (total)					0,00									
1687 Autres dettes (total)					0,00									
<b>Total général</b>					<b>60 648 206,62</b>									

(1) Si un emprunt donne lieu à plusieurs mobilisations, indiquer la date de la première mobilisation.

(2) Nominal : montant emprunté à l'origine.

(3) Type de taux d'intérêt : F : fixe ; V : variable simple ; C : complexe ; R : préfixé (c'est-à-dire un taux variable qui n'est pas seulement défini comme la simple addition d'un taux usuel de référence et d'une marge exprimée en point de pourcentage).

(4) Mentionner le ou les types d'index (ex : Euribor 3 mois).

(5) Indiquer le niveau de taux à l'origine du contrat.

(6) Indiquer la périodicité des remboursements : A : annuelle , B : bimestrielle, T : trimestrielle, X autre.

(7) Indiquer C pour amortissement constant, P pour amortissement progressif, F pour *in fine*, X pour autres à préciser.

(8) Catégorie d'emprunt à l'origine. Exemple A-1 (cf. la classification des emprunts suivant la typologie de la circulaire IOCB1015077C du 25 juin 2010 sur les produits financiers offerts aux collectivités territoriales).

(9) Y compris les avances remboursables consenties au titre de l'article 25 de la loi n°2020-935 du 30 juillet 2020 de finances rectificative pour 2020, portant attribution des avances remboursables sur les recettes fiscales prévues aux articles 1594 A et 1595 du code général des impôts



**IV – ANNEXES**

**ANNEXES PATRIMONIALES – ETAT DE LA DETTE – REPARTITION PAR NATURE DE DETTE**

**IV**

**B1.2**

**B1.2 – REPARTITION PAR NATURE DE DETTE (hors 16449 et 166) (suite)**

Nature (Pour chaque ligne, indiquer le numéro de contrat)	Couverture ? O/N (11)	Montant couvert	Catégorie d'emprunt après couverture éventuelle (12)	Capital restant dû au 01/01/N	Durée résiduelle (en années)	Emprunts et dettes au 01/01/N			Annuité de l'exercice			ICNE de l'exercice
						Type de taux (13)	Taux d'intérêt		Capital	Charges d'intérêt (16)	Intérêts perçus (le cas échéant) (17)	
							Index (14)	Niveau de taux d'intérêt à la date de vote du budget (15)				
<b>163 Emprunts obligataires (Total)</b>		<b>0,00</b>		<b>10 876 927,95</b>					<b>472 184,16</b>	<b>450 909,24</b>	<b>0,00</b>	<b>19 383,17</b>
E0-10 400 000-	N	0,00	A-1	9 984 000,00	23,95	F	Taux fixe à 4.29 %	4,360	416 000,00	421 621,20	0,00	19 383,17
EO-1M	N	0,00	A-1	892 927,95	13,00	F	Taux fixe à 3.28 %	3,280	56 184,16	29 288,04	0,00	0,00
<b>164 Emprunts auprès des établissements financiers (Total)</b>		<b>0,00</b>		<b>32 739 305,20</b>					<b>2 757 908,75</b>	<b>1 154 293,28</b>	<b>0,00</b>	<b>188 365,74</b>
1641 Emprunts en euros (total)		0,00		31 739 305,20					2 657 908,75	1 118 509,27	0,00	188 365,74
10000152105	N	0,00	A-1	361 324,40	5,97	F	Taux fixe à 2.85 %	2,880	56 027,54	9 702,50	0,00	217,52
10824365.51-SFIL	N	0,00	A-1	9 922 335,06	13,50	F	Taux fixe à 3.91 %	3,970	721 624,36	377 382,50	0,00	88 937,65
1210123	N	0,00	A-1	166 666,50	2,33	V	LEP(Préfixé) + 1.35	5,350	66 666,68	6 915,71	0,00	575,97
16096	N	0,00	A-1	880 705,40	9,92	V	Livret A(Préfixé) + 1	4,000	80 232,61	28 444,46	0,00	1 723,67
2370	N	0,00	A-1	28 441,00	2,00	V	Livret A(Préfixé) + 1.3	4,300	10 563,55	1 222,96	0,00	766,59
2405	N	0,00	A-1	1 062 500,00	4,08	V	(Euribor 3M-Floor -0.16 sur Euribor 3M) + 0.16	3,300	250 000,00	25 066,34	0,00	2 688,50
4606676	N	0,00	A-1	328 455,49	6,01	F	Taux fixe à 2.87 %	2,900	48 689,06	8 905,78	0,00	1 895,80
5106459	N	0,00	A-1	582 768,09	10,83	V	(Livret A(Préfixé) + 1)-Floor 0 sur Livret A(Préfixé)	4,000	48 334,58	23 310,72	0,00	2 364,87
5189592	N	0,00	A-1	2 600 000,00	12,50	V	(Livret A(Préfixé) + 0.6)-Floor -0.6 sur Livret A(Préfixé)	3,600	200 000,00	93 600,00	0,00	35 800,00
5333991	N	0,00	A-1	1 282 275,00	22,84	V	(Livret A(Préfixé) + 0.6)-Floor -0.6 sur Livret A(Préfixé)	3,600	55 751,09	46 161,90	0,00	4 309,87

VILLE DE SAINT-ÉTIENNE-DU-ROUVRAY - BUDGET PRINCIPAL - BP - 2025

Nature (Pour chaque ligne, indiquer le numéro de contrat)	Emprunts et dettes au 01/01/N											
	Couverture ? O/N (11)	Montant couvert	Catégorie d'emprunt après couverture éventuelle (12)	Capital restant dû au 01/01/N	Durée résiduelle (en années)	Taux d'intérêt			Annuité de l'exercice			ICNE de l'exercice
						Type de taux (13)	Index (14)	Niveau de taux d'intérêt à la date de vote du budget (15)	Capital	Charges d'intérêt (16)	Intérêts perçus (le cas échéant) (17)	
5373393	N	0,00	A-1	1 317 725,00	22,84	V	(Livret A(Préfixé) + 0.6)-Floor -0.6 sur Livret A(Préfixé)	3,600	57 292,39	47 438,10	0,00	4 429,02
673080E	N	0,00	A-1	2 775 000,00	18,34	V	(Livret A(Préfixé) + 0.4)-Floor 0 sur Livret A(Préfixé)	3,490	150 000,00	76 670,00	0,00	8 575,00
7004457.86~-SFIL	N	0,00	A-1	6 420 753,06	13,67	F	Taux fixe à 3.92 %	3,980	466 963,84	244 829,16	0,00	18 800,74
7858082	N	0,00	A-1	580 544,75	6,00	F	Taux fixe à 4 %	4,060	87 391,33	21 921,79	0,00	0,00
A141305C-TF	N	0,00	A-1	401 478,08	3,67	F	Taux fixe à 3.65 %	3,650	95 038,39	14 653,95	0,00	3 635,14
A141305C-TV	N	0,00	A-1	333 333,37	3,87	V	Euribor 12M + 1.44	4,030	83 333,33	13 410,37	0,00	1 172,07
A1421026	N	0,00	A-1	2 175 000,00	21,51	V	(Euribor 3M + 0.48)-Floor 0 sur Euribor 3M	3,830	100 000,00	64 561,94	0,00	11 583,69
MIN265794EUR	N	0,00	A-1	520 000,00	6,42	V	Euribor 3M + 0.6	3,660	80 000,00	14 311,09	0,00	889,64
1643 Emprunts en devises (total)		0,00		0,00					0,00	0,00	0,00	0,00
16441 Emprunts assortis d'une option de tirage sur ligne de trésorerie (total) (10)		0,00		1 000 000,00					100 000,00	35 784,01	0,00	0,00
Tirage -OCLT CO8159	N	0,00	A-1	1 000 000,00	9,99	V	Euribor 3M + 1.37	4,260	100 000,00	35 784,01	0,00	0,00
<b>165 Dépôts et cautionnements reçus (Total)</b>		<b>0,00</b>		<b>0,00</b>					<b>0,00</b>	<b>0,00</b>	<b>0,00</b>	<b>0,00</b>
<b>167 Emprunts et dettes assortis de conditions particulières (Total)</b>		<b>0,00</b>		<b>380 789,47</b>					<b>136 245,24</b>	<b>31 754,77</b>	<b>0,00</b>	<b>0,00</b>
1671 Avances consolidées du Trésor (total)		0,00		0,00					0,00	0,00	0,00	0,00
1672 Emprunts sur comptes spéciaux (total)		0,00		0,00					0,00	0,00	0,00	0,00
1675 Dettes pour METP et PPP (total)		0,00		380 789,47					136 245,24	31 754,77	0,00	0,00
MPPE	N	0,00	A-1	380 789,47	2,50	V	Taux inconnu	0,000	136 245,24	31 754,77	0,00	0,00
1676 Dettes envers locataires-acquéreurs (total)		0,00		0,00					0,00	0,00	0,00	0,00
1678 Autres emprunts et dettes (total)		0,00		0,00					0,00	0,00	0,00	0,00
<b>168 Emprunts et dettes assimilés (Total)</b>		<b>0,00</b>		<b>54 130,00</b>					<b>5 413,00</b>	<b>0,00</b>	<b>0,00</b>	<b>0,00</b>

VILLE DE SAINT-ÉTIENNE-DU-ROUVRAY - BUDGET PRINCIPAL - BP - 2025

Nature (Pour chaque ligne, indiquer le numéro de contrat)	Emprunts et dettes au 01/01/N											
	Couverture ? O/N (11)	Montant couvert	Catégorie d'emprunt après couverture éventuelle (12)	Capital restant dû au 01/01/N	Durée résiduelle (en années)	Taux d'intérêt			Annuité de l'exercice			ICNE de l'exercice
						Type de taux (13)	Index (14)	Niveau de taux d'intérêt à la date de vote du budget (15)	Capital	Charges d'intérêt (16)	Intérêts perçus (le cas échéant) (17)	
1681 Autres emprunts (total)		0,00		54 130,00					5 413,00	0,00	0,00	0,00
Carsat 108268	N	0,00	A-1	54 130,00	9,83	F	Taux fixe à 0 %	0,000	5 413,00	0,00	0,00	0,00
1682 Bons à moyen terme négociables (total)		0,00		0,00					0,00	0,00	0,00	0,00
1687 Autres dettes (total)		0,00		0,00					0,00	0,00	0,00	0,00
<b>Total général</b>		<b>0,00</b>		<b>44 051 152,62</b>					<b>3 371 751,15</b>	<b>1 636 957,29</b>	<b>0,00</b>	<b>207 748,91</b>

(10) S'agissant des emprunts assortis d'une ligne de trésorerie, il faut faire ressortir le remboursement du capital de la dette prévue pour l'exercice correspondant au véritable endettement.

(11) Si l'emprunt est soumis à couverture, il convient de compléter le tableau « détail des opérations de couverture ».

(12) Catégorie d'emprunt. Exemple A-1 (cf. la classification des emprunts suivant la typologie de la circulaire IOCB1015077C du 25 juin 2010 sur les produits financiers offerts aux collectivités territoriales).

(13) Type de taux d'intérêt après opérations de couverture : F : fixe ; V : variable simple ; C : complexe (c'est-à-dire un taux variable qui n'est pas seulement défini comme la simple addition d'un taux usuel de référence et d'une marge exprimée en point de pourcentage).

(14) Mentionner l'index en cours au 01/01/N après opérations de couverture.

(15) Taux après opérations de couverture éventuelles. Pour les emprunts à taux variable, indiquer le niveau à la date de vote du budget.

(16) Il s'agit des intérêts dus au titre du contrat initial et comptabilisés à l'article 66111 « Intérêts réglés à l'échéance » (intérêts décaissés) et intérêts éventuels dus au titre du contrat d'échange éventuel et comptabilisés à l'article 668.

(17) Indiquer les intérêts éventuellement reçus au titre du contrat d'échange éventuel et comptabilisés au 768.

<b>IV – ANNEXES</b>	<b>IV</b>
<b>ANNEXES PATRIMONIALES – ETAT DE LA DETTE – REPARTITION DES EMPRUNTS PAR STRUCTURE DE TAUX</b>	<b>B1.3</b>

**B1.3 – REPARTITION DES EMPRUNTS PAR STRUCTURE DE TAUX (HORS A1)**

Emprunts ventilés par structure de taux selon le risque le plus élevé (Pour chaque ligne, indiquer le numéro de contrat) (1)	Organisme prêteur ou chef de file	Nominal (2)	Capital restant dû au 01/01/N (3)	Type d'indices (4)	Durée du contrat	Dates des périodes bonifiées	Taux minimal (5)	Taux maximal (6)	Coût de sortie (7)	Taux maximal après couverture éventuelle (8)	Niveau du taux à la date de vote du budget (9)	Intérêts à payer au cours de l'exercice (10)	Intérêts à percevoir au cours de l'exercice (le cas échéant) (11)	% par type de taux selon le capital restant dû
Echange de taux, taux variable simple plafonné (cap) ou encadré (tunnel) (A)														
<b>TOTAL (A)</b>		0,00	0,00						0,00			0,00	0,00	0,00
Barrière simple (B)														
<b>TOTAL (B)</b>		0,00	0,00						0,00			0,00	0,00	0,00
Option d'échange (C)														
<b>TOTAL (C)</b>		0,00	0,00						0,00			0,00	0,00	0,00
Multiplieur jusqu'à 3 ou multiplieur jusqu'à 5 capé (D)														
<b>TOTAL (D)</b>		0,00	0,00						0,00			0,00	0,00	0,00
Multiplieur jusqu'à 5 (E)														
<b>TOTAL (E)</b>		0,00	0,00						0,00			0,00	0,00	0,00
Autres types de structures (F)														
<b>TOTAL (F)</b>		0,00	0,00						0,00			0,00	0,00	0,00
<b>TOTAL GENERAL</b>		<b>0,00</b>	<b>0,00</b>						<b>0,00</b>			<b>0,00</b>	<b>0,00</b>	<b>0,00</b>

(1) Répartir les emprunts selon le type de structure de taux (de A à F selon la classification de la charte de bonne conduite) en fonction du risque le plus élevé à courir sur toute la durée de vie du contrat de prêt et après opérations de couverture éventuelles.

(2) Nominal : montant emprunté à l'origine. En cas de couverture partielle d'un emprunt, indiquer séparément sur deux lignes la part du nominal couvert et la part non couverte.

(3) En cas de couverture partielle d'un emprunt, indiquer séparément sur deux lignes la part du capital restant dû couvert et la part non couverte.

(4) Indiquer la classification de l'indice sous-jacent suivant la typologie de la circulaire du 25 juin 2010 sur les produits financiers (de 1 à 6). 1 : Indice zone euro / 2 : Indices inflation française ou zone euro ou écart entre ces indices / 3 : Ecart indice zone euro / 4 : Indices hors zone euro ou écart d'indices dont l'un est hors zone euro / 5 : écarts d'indices hors zone euro / 6 : autres indices.

(5) Taux hors opération de couverture. Indiquer le montant, l'index ou la formule correspondant au taux minimal du contrat de prêt sur toute la durée du contrat.

(6) Taux hors opération de couverture. Indiquer le montant, l'index ou la formule correspondant au taux maximal du contrat de prêt sur toute la durée du contrat.

(7) Coût de sortie : indiquer le montant de l'indemnité contractuelle de remboursement définitif de l'emprunt au 01/01/N ou le cas échéant, à la prochaine date d'échéance.

(8) Montant, index ou formule.

(9) Indiquer le niveau de taux après opérations de couverture éventuelles. Pour les emprunts à taux variables, indiquer le niveau du taux à la date de vote du budget.

(10) Indiquer les intérêts à payer au titre du contrat initial et comptabilisés à l'article 66111 et des intérêts éventuels à payer au titre du contrat d'échange et comptabilisés à l'article 668.

(11) Indiquer les intérêts à percevoir au titre du contrat d'échange et comptabilisés au 768.

<b>IV – ANNEXES</b>	<b>IV</b>
<b>ANNEXES PATRIMONIALES – ETAT DE LA DETTE – TYPOLOGIE DE LA REPARTITION DE L'ENCOURS</b>	<b>B1.4</b>

**B1.4 – TYPOLOGIE DE LA REPARTITION DE L'ENCOURS (1)**

Indices sous-jacents		(1) Indices zone euro	(2) Indices inflation française ou zone euro ou écart entre ces indices	(3) Ecart d'indices zone euro	(4) Indices hors zone euro et écarts d'indices dont l'un est un indice hors zone euro	(5) Ecart d'indices hors zone euro	(6) Autres indices
<b>Structure</b>							
<b>(A) Taux fixe simple. Taux variable simple. Echange de taux fixe contre taux variable ou inversement. Echange de taux structuré contre taux variable ou taux fixe (sens unique). Taux variable simple plafonné (cap) ou encadré (tunnel)</b>	Nombre de produits	23	0	0	0	0	
	% de l'encours	99,99	0,00	0,00	0,00	0,00	
	Montant en euros	44 051 152,62	0,00	0,00	0,00	0,00	
<b>(B) Barrière simple. Pas d'effet de levier</b>	Nombre de produits	0	0	0	0	0	
	% de l'encours	0,00	0,00	0,00	0,00	0,00	
	Montant en euros	0,00	0,00	0,00	0,00	0,00	
<b>(C) Option d'échange (swaption)</b>	Nombre de produits	0	0	0	0	0	
	% de l'encours	0,00	0,00	0,00	0,00	0,00	
	Montant en euros	0,00	0,00	0,00	0,00	0,00	
<b>(D) Multiplicateur jusqu'à 3 ; multiplicateur jusqu'à 5 capé</b>	Nombre de produits	0	0	0	0	0	
	% de l'encours	0,00	0,00	0,00	0,00	0,00	
	Montant en euros	0,00	0,00	0,00	0,00	0,00	
<b>(E) Multiplicateur jusqu'à 5</b>	Nombre de produits	0	0	0	0	0	
	% de l'encours	0,00	0,00	0,00	0,00	0,00	
	Montant en euros	0,00	0,00	0,00	0,00	0,00	
<b>(F) Autres types de structures</b>	Nombre de produits						0
	% de l'encours						0,00
	Montant en euros						0,00

(1) Cette annexe retrace le stock de dette au 01/01/N après opérations de couverture éventuelles.

<b>IV – ANNEXES</b>	<b>IV</b>
<b>ANNEXES PATRIMONIALES – ETAT DE LA DETTE – DETAIL DES OPERATIONS DE COUVERTURE</b>	<b>B1.5</b>

**B1.5 – DETAIL DES OPERATIONS DE COUVERTURE (1)**

Instruments de couverture (Pour chaque ligne, indiquer le numéro de contrat)	Emprunt couvert			Instrument de couverture									
	Référence de l'emprunt couvert	Capital restant dû au 01/01/N	Date de fin du contrat	Organisme co-contractant	Type de couverture (3)	Nature de la couverture (change ou taux)	Notionnel de l'instrument de couverture	Date de début du contrat	Date de fin du contrat	Périodicité de règlement des intérêts (4)	Montant des commissions diverses	Primes éventuelles	
												Primes payées pour l'achat d'option	Primes reçues pour la vente d'option
<b>Taux fixe (total)</b>		0,00					0,00				0,00	0,00	0,00
<b>Taux variable simple (total)</b>		0,00					0,00				0,00	0,00	0,00
<b>Taux complexe (total) (2)</b>		0,00					0,00				0,00	0,00	0,00
<b>Total</b>		<b>0,00</b>					<b>0,00</b>				<b>0,00</b>	<b>0,00</b>	<b>0,00</b>

(1) Si un instrument couvre plusieurs emprunts, distinguer une ligne par emprunt couvert.

(2) Il s'agit d'un taux variable qui n'est pas défini comme la simple addition d'un taux usuel de référence et d'une marge exprimée en point de pourcentage.

(3) Indiquer s'il s'agit d'un *swap*, d'une option (*cap*, *floor*, *tunnel*, *swaption*).

(4) Indiquer la périodicité de règlement des intérêts : A : annuelle, M : mensuelle, B : bimestrielle, S : semestrielle, T : trimestrielle, X : autre.

<b>IV – ANNEXES</b>	<b>IV</b>
<b>ANNEXES PATRIMONIALES – ETAT DE LA DETTE – DETAIL DES OPERATIONS DE COUVERTURE</b>	<b>B1.5</b>

**B1.5 – DETAIL DES OPERATIONS DE COUVERTURE (1) (suite)**

Instruments de couverture (Pour chaque ligne, indiquer le numéro de contrat)	Référence de l'emprunt couvert	Effet de l'instrument de couverture						Catégorie d'emprunt (8)	
		Taux payé		Taux reçu (7)		Charges et produits constatés depuis l'origine du contrat		Avant opération de couverture	Après opération de couverture
		Index (5)	Niveau de taux (6)	Index	Niveau de taux	Charges c/668	Produits c/768		
<b>Taux fixe (total)</b>						0,00	0,00		
<b>Taux variable simple (total)</b>						0,00	0,00		
<b>Taux complexe (total) (2)</b>						0,00	0,00		
<b>Total</b>						0,00	0,00		

(5) Indiquer l'index utilisé ou la formule de taux.

(6) Pour les emprunts à taux variable, indiquer le niveau à la date de vote du budget.

(7) A compléter si l'instrument de couverture est un *swap*.

(8) Catégorie d'emprunt. Exemple A-1 (cf. la classification des emprunts suivant la typologie de la circulaire IOCB1015077C du 25 juin 2010 sur les produits financiers offerts aux collectivités territoriales).

<b>IV – ANNEXES</b>	<b>IV</b>
<b>ANNEXES PATRIMONIALES – ETAT DE LA DETTE – DETTE POUR FINANCER L’EMPRUNT D’UN AUTRE ORGANISME</b>	<b>B1.6</b>

**B1.6 – DETTE POUR FINANCER L’EMPRUNT D’UN AUTRE ORGANISME (1)**

REPARTITION PAR PRÊTEUR	Dettes en capital à l'origine (2)	Dettes en capital au 01/01/N	Annuité à payer au cours de l'exercice	Dont	
				Intérêts (3)	Capital
<b>TOTAL</b>	0,00	0,00	0,00	0,00	0,00
<u>Auprès des organismes de droit privé</u>	0,00	0,00	0,00	0,00	0,00
<u>Auprès des organismes de droit public</u>	0,00	0,00	0,00	0,00	0,00
<u>Dettes provenant d'émissions obligataires (ex : émissions publiques ou privées)</u>	0,00	0,00	0,00	0,00	0,00

(1) Il s'agit des cas où une collectivité ou un établissement public accepte de prendre en charge l'emprunt au profit d'un autre organisme sans qu'il y ait pour autant transfert du contrat.

(2) La dette en capital à l'origine correspond à la part de dette prise en charge par la collectivité.

(3) Il s'agit des intérêts dus au titre du contrat initial et comptabilisés à l'article 66111 et des intérêts éventuels dus au titre du contrat d'échange et comptabilisés à l'article 668.



<b>IV – ANNEXES</b>	<b>IV</b>
<b>ANNEXES PATRIMONIALES – ETAT DE LA DETTE – AUTRES DETTES</b>	<b>B1.7</b>

**B1.7 – AUTRES DETTES**

(Issues des engagements juridiques pris autres que ceux destinés à financer la prise en charge d'un emprunt)

LIBELLES	Montant initial de la dette	Dépenses de l'exercice	Dettes restantes
----------	-----------------------------	------------------------	------------------

<b>IV – ANNEXES</b>	<b>IV</b>
<b>ANNEXES PATRIMONIALES – METHODES UTILISEES POUR LES AMORTISSEMENTS</b>	<b>B2</b>

**METHODES UTILISEES POUR LES AMORTISSEMENTS**

Procédure d'amortissement (linéaire, dégressif, variable)	CHOIX DE L'ASSEMBLEE	Durée (en années)	Délibération du
	<b>Biens de faible valeur-</b> Seuil unitaire en deçà duquel les immobilisations de peu de valeur s'amortissent sur un an : 800.00 €		2023-07-06
	<b>Catégories de biens amortis</b>		
L	202 frais d'étude, d'élaboration, de modification et de révisions des documents d'urbanisme	10	06/07/2023
L	2031 Frais d'études non suivis de réalisation	5	06/07/2023
L	2032 Frais de recherche et de développement si réussite du projet	5	06/07/2023
L	2033 Frais d'insertion non suivis de réalisation	5	06/07/2023
L	204xxx1 Subventions d'équipement biens mobiliers matériel études	5	06/07/2023
L	204xxx2 Subventions d'équipement biens mobiliers ou installations	30	06/07/2023
L	204xxx3 Subventions d'équipement projet d'infrastructure d'intérêt national	40	06/07/2023
L	2051 licences et logiciels de bureautique	3	06/07/2023
L	2051 Concessions et droits similaires, brevets, licences, marques, procédés, logiciels métiers	5	06/07/2023
L	208xxx Autres Immobilisations incorporelles	5	06/07/2023
L	2121 Plantation d'arbres et d'arbustes	15	06/07/2023
L	21321 Immeubles de rapport	30	06/07/2023
L	2156x Matériel et outillage d'incendie et de défense civile	10	06/07/2023
L	215731 Matériel roulant de voirie	10	06/07/2023
L	215738 Autres matériels et outillages de voirie	5	06/07/2023
L	21578 Autres matériels techniques	5	06/07/2023
L	2158 Autres installations, matériel et outillage technique	5	06/07/2023
L	2181 Installations générales, agencements et aménagements divers	10	06/07/2023
L	21828 Autres Matériels de transport de moins de 3,5 tonnes	7	06/07/2023
L	21828 Autres Matériels de transport de plus de 3,5 tonnes	10	06/07/2023
L	2183x Matériel informatique	5	06/07/2023
L	2184x Matériel de bureau et mobilier	10	06/07/2023
L	2185 Matériel de téléphonie portable	2	06/07/2023
L	2186 Matériel de téléphonie fixe	5	06/07/2023
L	2186 Cheptel	5	06/07/2023
L	2188 Autres Immobilisations corporelles	10	06/07/2023

<b>IV – ANNEXES</b>	<b>IV</b>
<b>ANNEXES PATRIMONIALES – ETAT DES PROVISIONS CONSTITUEES AU 01/01/N</b>	<b>B3.1</b>

**PROVISIONS CONSTITUEES AU 01/01/N**

Nature de la provision	Montant de la provision de l'exercice (1) A	Date de constitution de la provision	Montant des provisions constituées au 01/01/N B	Montant total des provisions constituées C = A + B	Montant des reprises de l'exercice D	SOLDE E = C - D
<b>PROVISIONS SEMI-BUDGETAIRES (2)</b>						
Provisions pour risques et charges (3)	0,00		40 000,00	40 000,00	0,00	40 000,00
Provisions pour litiges	0,00		40 000,00	40 000,00	0,00	40 000,00
Litige 1	0,00	23/03/2023	20 000,00	20 000,00	0,00	20 000,00
Litige 2	0,00	23/03/2023	20 000,00	20 000,00	0,00	20 000,00
Provisions pour pertes de change	0,00		0,00	0,00	0,00	0,00
Provisions pour gros entretiens ou grandes révisions	0,00		0,00	0,00	0,00	0,00
Provisions pour garanties d'emprunt	0,00		0,00	0,00	0,00	0,00
Autres provisions pour risques	0,00		0,00	0,00	0,00	0,00
Dépréciations (3)	5 000,00		11 836,70	16 836,70	0,00	16 836,70
- des immobilisations	0,00		0,00	0,00	0,00	0,00
- des stocks et encours	0,00		0,00	0,00	0,00	0,00
- des comptes de tiers	5 000,00		11 836,70	16 836,70	0,00	16 836,70
Provisions pour dépréciation des comptes de tiers	5 000,00	17/09/2024	11 836,70	16 836,70	0,00	16 836,70
- des comptes financiers	0,00		0,00	0,00	0,00	0,00
<b>Total des provisions semi-budgétaires</b>	<b>5 000,00</b>		<b>51 836,70</b>	<b>56 836,70</b>	<b>0,00</b>	<b>56 836,70</b>
<b>PROVISIONS BUDGETAIRES (2)</b>						
Provisions pour risques et charges (3)	0,00		0,00	0,00	0,00	0,00
Provisions pour litiges	0,00		0,00	0,00	0,00	0,00
Provisions pour pertes de change	0,00		0,00	0,00	0,00	0,00
Provisions pour gros entretiens ou grandes révisions	0,00		0,00	0,00	0,00	0,00
Provisions pour garanties d'emprunt	0,00		0,00	0,00	0,00	0,00
Autres provisions pour risques	0,00		0,00	0,00	0,00	0,00
Dépréciations (3)	0,00		0,00	0,00	0,00	0,00
- des immobilisations	0,00		0,00	0,00	0,00	0,00
- des stocks et encours	0,00		0,00	0,00	0,00	0,00
- des comptes de tiers	0,00		0,00	0,00	0,00	0,00
- des comptes financiers	0,00		0,00	0,00	0,00	0,00

Nature de la provision	Montant de la provision de l'exercice (1) A	Date de constitution de la provision	Montant des provisions constituées au 01/01/N B	Montant total des provisions constituées C = A + B	Montant des reprises de l'exercice D	SOLDE E = C - D
<b>Total des provisions budgétaires</b>	<b>0,00</b>		<b>0,00</b>	<b>0,00</b>	<b>0,00</b>	<b>0,00</b>
<b>TOTAL PROVISIONS</b>	<b>5 000,00</b>		<b>51 836,70</b>	<b>56 836,70</b>	<b>0,00</b>	<b>56 836,70</b>

(1) Provision nouvelle ou abondement d'une provision déjà constituée.

(2) A renseigner selon que la collectivité applique le régime des provisions semi-budgétaires ou budgétaires, conformément aux dispositions législatives et réglementaires afférentes.

(3) Indiquer l'objet de la provision (exemples : provision pour litiges au titre du procès, provisions pour dépréciation des immobilisations de l'équipement).

<b>IV – ANNEXES</b>	<b>IV</b>
<b>ANNEXES PATRIMONIALES – ETAT DES CHARGES TRANSFEREES</b>	<b>B4</b>

**ETAT DES CHARGES TRANSFEREES**

Exercice	Nature de la dépense transférée	Durée de l'étalement (en mois)	Date de la délibération	Montant de la dépense transférée au compte 481 (I)	Montant amorti au titre des exercices précédents (II)	Montant de la dotation aux amortissements de l'exercice (c/6812) (III)	Solde (1)
<b>TOTAL</b>				<b>0,00</b>	<b>0,00</b>	<b>0,00</b>	<b>0,00</b>

(1) Correspond au montant de la charge restant à amortir = I – (II + III).

Exercice	Nature de la dépense transférée	Durée de l'étalement (en mois)	Date de la délibération	Montant de la dépense transférée au compte 481 (I)	Montant amorti au titre des exercices précédents (II)	Montant de la dotation aux amortissements de l'exercice (c/6862) (III)	Solde (1)
<b>TOTAL</b>				<b>4 582 029,59</b>	<b>2 827 004,60</b>	<b>351 003,80</b>	<b>1 404 021,19</b>
2016	Refinancement emprunts structurés	168	30/06/2016	4 250 000,00	2 732 139,00	303 571,00	1 214 290,00
2023	Refinancement emprunts SFIL	84	19/10/2023	332 029,59	94 865,60	47 432,80	189 731,19

(1) Correspond au montant de la charge restant à amortir = I – (II + III).

<b>IV – ANNEXES</b>	<b>IV</b>
<b>ANNEXES PATRIMONIALES – ENGAGEMENTS HORS BILAN</b>	<b>B7.3</b>

## ETAT DES EMPRUNTS GARANTIS

Désignation du bénéficiaire	Année de mobilisation et profil d'amortissement de l'emprunt (1)		Objet de l'emprunt garanti	Organisme prêteur ou chef de file	Montant initial	Capital restant dû au 01/01/N	Durée résiduelle	Périodicité des remboursements (2)	Taux initial			Taux à la date de vote du budget (6)			Catégorie d'emprunt (7)	Indices ou devises pouvant modifier l'emprunt	Annuité garantie au cours de l'exercice	
	Année	Profil							Taux (3)	Index (4)	Taux actuariel (5)	Taux (3)	Index (4)	Niveau de taux			En intérêts (8)	En capital
Total des emprunts contractés par des collectivités ou des EP (hors logements sociaux)					0,00	0,00											0,00	0,00
Total des emprunts autres que ceux contractés par des collectivités ou des EP (hors logements sociaux)					0,00	0,00											0,00	0,00
Total des emprunts contractés pour des opérations de logement social					118 195 333,28	90 751 717,18											3 011 494,00	2 128 243,65
ICF ATLANTIQUE SA D'HLM	2013	P		CDC	299 894,00	225 245,93	23,17	A	V	Livret A(Préfixé) + 0.6	2,350	V	Livret A(Préfixé) + 0.6	3,600	A-1	EUR	8 108,85	4 428,80
ICF ATLANTIQUE SA D'HLM	2013	P		CDC	129 878,00	93 874,79	23,17	A	V	Livret A(Préfixé) + (-0.2)	1,550	V	Livret A(Préfixé) + (-0.2)	2,800	A-1	EUR	2 628,49	2 143,40
ICF ATLANTIQUE SA D'HLM	2019	P		CDC	88 660,50	84 935,71	26,92	A	V	Livret A(Préfixé) + 1.01	1,760	V	Livret A(Préfixé) + 1.01	4,010	A-1	EUR	3 405,92	207,86
ICF ATLANTIQUE SA D'HLM	2019	P		CDC	1 501 922,00	1 438 109,53	31,92	A	V	Livret A(Préfixé) + (-0.2)	0,550	V	Livret A(Préfixé) + (-0.2)	2,800	A-1	EUR	40 267,07	2 925,98
ICF ATLANTIQUE SA D'HLM	2019	P		CDC	5 780 227,00	5 580 016,54	31,92	A	V	Livret A(Préfixé) + 0.6	1,350	V	Livret A(Préfixé) + 0.6	3,600	A-1	EUR	191 752,24	0,00

VILLE DE SAINT-ÉTIENNE-DU-ROUVRAY - BUDGET PRINCIPAL - BP - 2025

Désignation du bénéficiaire	Année de mobilisation et profil d'amortissement de l'emprunt (1)		Objet de l'emprunt garanti	Organisme prêteur ou chef de file	Montant initial	Capital restant dû au 01/01/N	Durée résiduelle	Périodicité des remboursements (2)	Taux initial			Taux à la date de vote du budget (6)			Catégorie d'emprunt (7)	Indices ou devises pouvant modifier l'emprunt	Annuité garantie au cours de l'exercice	
	Année	Profil							Taux (3)	Index (4)	Taux actuariel (5)	Taux (3)	Index (4)	Niveau de taux			En intérêts (8)	En capital
ICF ATLANTIQUE SA D'HLM	2019	P		CDC	512 116,66	490 601,72	26,92	A	V	Livret A(Préfixé) + 1.01	1,760	V	Livret A(Préfixé) + 1.01	4,010	A-1	EUR	19 673,13	1 200,61
ICF ATLANTIQUE SA D'HLM	2021	P		CDC	284 810,92	246 091,62	18,17	A	V	Livret A(Préfixé) + 0.9	1,400	V	Livret A(Préfixé) + 0.9	3,900	A-1	EUR	9 597,57	7 528,79
ICF ATLANTIQUE SA D'HLM	2019	P		CDC	55 028,40	48 575,48	16,58	A	V	Livret A(Préfixé) + (-0.45)	0,300	V	Livret A(Préfixé) + (-0.45)	2,550	A-1	EUR	1 238,67	1 762,32
ICF ATLANTIQUE SA D'HLM	2019	P		CDC	1 322 300,67	1 074 627,38	15,58	A	F	Taux fixe à 0.81 %	0,810	F	Taux fixe à 0.81 %	0,810	A-1	EUR	8 704,48	63 177,22
LE FOYER STEPHANAIS.	2024	P		CREDIT AGRICOLE	164 001,52	0,00	20,43	X	F	Taux fixe à 4.04 %	4,100	F	Taux fixe à 4.04 % Taux fixe à 4.04 %	4,100	A-1	EUR	2 986,40	2 697,43
LOGEAL IMMOBILIERE*	2014	P		CDC	374 437,00	291 471,54	29,00	A	V	Livret A(Préfixé) + (-0.2)	1,050	V	Livret A(Préfixé) + (-0.2)	2,800	A-1	EUR	8 161,20	1 923,89
LOGEAL IMMOBILIERE*	2014	P		CDC	124 856,00	103 631,93	39,00	A	V	Livret A(Préfixé) + (-0.2)	1,050	V	Livret A(Préfixé) + (-0.2)	2,800	A-1	EUR	2 698,29	0,00
LOGEAL IMMOBILIERE*	2014	P		CDC	367 537,00	286 100,41	29,00	A	V	Livret A(Préfixé) + (-0.2)	1,050	V	Livret A(Préfixé) + (-0.2)	2,800	A-1	EUR	8 010,81	1 888,44
LOGEAL IMMOBILIERE*	2014	P		CDC	112 328,00	93 233,58	39,00	A	V	Livret A(Préfixé) + (-0.2)	1,050	V	Livret A(Préfixé) + (-0.2)	2,800	A-1	EUR	2 427,54	0,00
LOGEO SEINE*	2022	F		CE	880 101,00	0,00	5,59	X	V	(Euribor 3M + 1.15)-Floor 0 sur Euribor 3M	1,390	V	(Euribor 3M + 1.15)-Floor 0 sur Euribor 3M	1,390	A-1	EUR	3 063,34	0,00
LOGEO SEINE*	2024	P		CE	666 421,00	661 922,55	24,68	T	V	(Livret A(Préfixé) + 0.35)-Floor 0 sur Livret A(Préfixé)	3,440	V	(Livret A(Préfixé) + 0.35)-Floor 0 sur Livret A(Préfixé)	3,440	A-1	EUR	18 936,96	18 333,73
OFFICE PUBLIC DE L'HABITAT DU DEPARTEMENT DE LA SE	2019	P		CDC	758 998,55	758 998,55	34,67	A	V	Livret A(Préfixé) + 0.6	0,000	V	Livret A(Préfixé) + 0.6	3,600	A-1	EUR	27 323,95	0,00
OFFICE PUBLIC DE L'HABITAT DU DEPARTEMENT DE LA SE	2019	P		CDC	565 500,00	383 370,20	9,67	A	V	Livret A(Préfixé) + (-0.75)	0,000	V	Livret A(Préfixé) + (-0.75)	2,250	A-1	EUR	8 625,83	34 613,61

Désignation du bénéficiaire	Année de mobilisation et profil d'amortissement de l'emprunt (1)		Objet de l'emprunt garanti	Organisme prêteur ou chef de file	Montant initial	Capital restant dû au 01/01/N	Durée résiduelle	Périodicité des remboursements (2)	Taux initial			Taux à la date de vote du budget (6)			Catégorie d'emprunt (7)	Indices ou devises pouvant modifier l'emprunt	Annuité garantie au cours de l'exercice	
	Année	Profil							Taux (3)	Index (4)	Taux actuariel (5)	Taux (3)	Index (4)	Niveau de taux			En intérêts (8)	En capital
OFFICE PUBLIC DE L'HABITAT DU DEPARTEMENT DE LA SE	2019	P		CDC	900 000,00	735 245,25	19,67	A	F	Taux fixe à 0.87 %	0,870	F	Taux fixe à 0.87 %	0,870	A-1	EUR	6 396,63	33 815,93
OFFICE PUBLIC DE L'HABITAT DU DEPARTEMENT DE LA SE	2019	P		CDC	225 508,80	195 257,30	26,92	A	V	Livret A(Préfixé) + (-0.2)	0,550	V	Livret A(Préfixé) + (-0.2)	2,800	A-1	EUR	5 467,20	4 935,52
OFFICE PUBLIC DE L'HABITAT DU DEPARTEMENT DE LA SE	2019	P		CDC	96 837,00	89 291,02	44,92	A	V	Livret A(Préfixé) + (-0.2)	0,550	V	Livret A(Préfixé) + (-0.2)	2,800	A-1	EUR	2 500,15	1 014,30
OFFICE PUBLIC DE L'HABITAT DU DEPARTEMENT DE LA SE	2019	P		CDC	852 812,70	797 130,49	44,92	A	V	Livret A(Préfixé) + 0.51	1,260	V	Livret A(Préfixé) + 0.51	3,510	A-1	EUR	27 979,28	7 515,56
OFFICE PUBLIC DE L'HABITAT DU DEPARTEMENT DE LA SE	2019	P		CDC	1 985 983,20	1 745 637,19	26,92	A	V	Livret A(Préfixé) + 0.51	1,260	V	Livret A(Préfixé) + 0.51	3,510	A-1	EUR	61 271,87	39 834,02
OFFICE PUBLIC DE L'HABITAT DU DEPARTEMENT DE LA SE	2021	P		CDC	637 246,50	612 103,93	46,50	A	V	Livret A(Préfixé) + 0.29	0,790	V	Livret A(Préfixé) + 0.29	3,290	A-1	EUR	20 138,22	5 627,30
OFFICE PUBLIC DE L'HABITAT DU DEPARTEMENT DE LA SE	2021	P		CDC	919 271,40	852 927,97	28,50	A	V	Livret A(Préfixé) + 0.3	0,800	V	Livret A(Préfixé) + 0.3	3,300	A-1	EUR	28 146,62	17 997,15
OFFICE PUBLIC DE L'HABITAT DU DEPARTEMENT DE LA SE	2021	P		CDC	77 220,60	73 762,60	46,50	A	V	Livret A(Préfixé) + (-0.2)	0,300	V	Livret A(Préfixé) + (-0.2)	2,800	A-1	EUR	2 065,35	775,97
OFFICE PUBLIC DE L'HABITAT DU DEPARTEMENT DE LA SE	2021	P		CDC	91 317,30	84 196,26	28,50	A	V	Livret A(Préfixé) + (-0.2)	0,300	V	Livret A(Préfixé) + (-0.2)	2,800	A-1	EUR	2 357,50	1 920,71
OFFICE PUBLIC DE L'HABITAT DU DEPARTEMENT DE LA SE	2021	P		CDC	310 500,00	283 680,54	26,50	A	F	Taux fixe à 1.06 %	1,060	F	Taux fixe à 1.06 %	1,060	A-1	EUR	3 007,01	9 130,01
SA HLM LE FOYER STEPHANAIS	2002	P		CDC	182 938,82	26 369,63	2,17	A	V	Livret A(Préfixé)	3,000	V	Livret A(Préfixé)	3,000	A-1	EUR	791,09	8 531,38



VILLE DE SAINT-ÉTIENNE-DU-ROUVRAY - BUDGET PRINCIPAL - BP - 2025

Désignation du bénéficiaire	Année de mobilisation et profil d'amortissement de l'emprunt (1)		Objet de l'emprunt garanti	Organisme prêteur ou chef de file	Montant initial	Capital restant dû au 01/01/N	Durée résiduelle	Périodicité des remboursements (2)	Taux initial			Taux à la date de vote du budget (6)			Catégorie d'emprunt (7)	Indices ou devises pouvant modifier l'emprunt	Annuité garantie au cours de l'exercice	
	Année	Profil							Taux (3)	Index (4)	Taux actuariel (5)	Taux (3)	Index (4)	Niveau de taux			En intérêts (8)	En capital
SA HLM LE FOYER STEPHANAIS	2002	P		CDC	369 202,86	163 609,99	12,25	A	V	Livret A(Préfixé)	3,000	V	Livret A(Préfixé)	3,000	A-1	EUR	4 908,30	10 475,87
SA HLM LE FOYER STEPHANAIS	2004	P		CDC	311 702,53	160 751,76	14,17	A	V	Livret A(Préfixé) + 0.25	2,500	V	Livret A(Préfixé) + 0.25	3,250	A-1	EUR	5 224,43	7 853,92
SA HLM LE FOYER STEPHANAIS	2004	P		CDC	159 597,02	57 840,78	14,83	A	V	Livret A(Préfixé) + 0.25	2,500	V	Livret A(Préfixé) + 0.25	3,250	A-1	EUR	1 879,82	2 825,95
SA HLM LE FOYER STEPHANAIS	2004	P		CDC	1 437 034,50	726 874,99	14,83	A	V	Livret A(Préfixé) + 0.25	2,500	V	Livret A(Préfixé) + 0.25	3,250	A-1	EUR	23 623,44	31 817,63
SA HLM LE FOYER STEPHANAIS	2005	P		CDC	610 081,50	294 452,07	15,58	A	V	Livret A(Préfixé) + 0.25	2,500	V	Livret A(Préfixé) + 0.25	3,250	A-1	EUR	9 569,69	13 150,08
SA HLM LE FOYER STEPHANAIS	2005	P		CDC	438 162,00	229 030,05	15,92	A	V	Livret A(Préfixé) + 0.5	2,500	V	Livret A(Préfixé) + 0.5	3,500	A-1	EUR	8 016,05	9 698,58
SA HLM LE FOYER STEPHANAIS	2010	P		CDC	298 240,25	251 589,79	36,67	A	V	Livret A(Préfixé) + 0.6	2,850	V	Livret A(Préfixé) + 0.6	3,600	A-1	EUR	9 057,23	555,86
SA HLM LE FOYER STEPHANAIS	2010	P		CDC	3 084 902,51	2 379 736,32	26,67	A	V	Livret A(Préfixé) + 0.6	2,850	V	Livret A(Préfixé) + 0.6	3,600	A-1	EUR	85 670,51	29 039,32
SA HLM LE FOYER STEPHANAIS	2010	P		CDC	65 000,00	46 228,15	25,17	A	V	Livret A(Préfixé) + (-0.2)	1,050	V	Livret A(Préfixé) + (-0.2)	2,800	A-1	EUR	1 294,39	781,95
SA HLM LE FOYER STEPHANAIS	2010	P		CDC	14 200,00	11 178,18	35,17	A	V	Livret A(Préfixé) + (-0.2)	1,050	V	Livret A(Préfixé) + (-0.2)	2,800	A-1	EUR	312,99	67,98
SA HLM LE FOYER STEPHANAIS	2010	P		CDC	55 000,00	41 037,33	25,17	A	V	Livret A(Préfixé) + 0.6	1,850	V	Livret A(Préfixé) + 0.6	3,600	A-1	EUR	1 477,34	559,61
SA HLM LE FOYER STEPHANAIS	2010	P		CDC	14 200,00	11 702,87	35,17	A	V	Livret A(Préfixé) + 0.6	1,850	V	Livret A(Préfixé) + 0.6	3,600	A-1	EUR	421,30	34,55
SA HLM LE FOYER STEPHANAIS	2010	P		CDC	942 918,00	703 542,31	25,25	A	V	Livret A(Préfixé) + 0.6	1,850	V	Livret A(Préfixé) + 0.6	3,600	A-1	EUR	25 327,52	9 593,98
SA HLM LE FOYER STEPHANAIS	2010	P		CDC	183 087,50	150 890,55	35,25	A	V	Livret A(Préfixé) + 0.6	1,850	V	Livret A(Préfixé) + 0.6	3,600	A-1	EUR	5 432,06	445,42

VILLE DE SAINT-ÉTIENNE-DU-ROUVRAY - BUDGET PRINCIPAL - BP - 2025

Désignation du bénéficiaire	Année de mobilisation et profil d'amortissement de l'emprunt (1)		Objet de l'emprunt garanti	Organisme prêteur ou chef de file	Montant initial	Capital restant dû au 01/01/N	Durée résiduelle	Périodicité des remboursements (2)	Taux initial			Taux à la date de vote du budget (6)			Catégorie d'emprunt (7)	Indices ou devises pouvant modifier l'emprunt	Annuité garantie au cours de l'exercice	
	Année	Profil							Taux (3)	Index (4)	Taux actuariel (5)	Taux (3)	Index (4)	Niveau de taux			En intérêts (8)	En capital
SA HLM LE FOYER STEPHANAIS	2010	P		CDC	28 495,00	20 137,31	25,17	A	V	Livret A(Préfixé) + (-0.3)	0,950	V	Livret A(Préfixé) + (-0.3)	2,700	A-1	EUR	543,71	349,26
SA HLM LE FOYER STEPHANAIS	2010	P		CDC	152 279,00	107 615,02	25,25	A	V	Livret A(Préfixé) + (-0.3)	0,950	V	Livret A(Préfixé) + (-0.3)	2,700	A-1	EUR	2 905,61	1 866,47
SA HLM LE FOYER STEPHANAIS	2010	P		CDC	834 413,00	622 583,14	25,42	A	V	Livret A(Préfixé) + 0.6	1,850	V	Livret A(Préfixé) + 0.6	3,600	A-1	EUR	22 412,99	8 489,97
SA HLM LE FOYER STEPHANAIS	2010	P		CDC	131 764,50	108 592,99	35,42	A	V	Livret A(Préfixé) + 0.6	1,850	V	Livret A(Préfixé) + 0.6	3,600	A-1	EUR	3 909,35	320,56
SA HLM LE FOYER STEPHANAIS	2010	P		CDC	141 783,50	100 197,90	25,42	A	V	Livret A(Préfixé) + (-0.3)	0,950	V	Livret A(Préfixé) + (-0.3)	2,700	A-1	EUR	2 705,34	1 737,83
SA HLM LE FOYER STEPHANAIS	2010	P		CDC	482 651,00	36 586,96	0,50	A	F	Taux fixe à 1.9 %	1,900	F	Taux fixe à 1.9 %	1,900	A-1	EUR	695,15	36 586,96
SA HLM LE FOYER STEPHANAIS	2011	P		CDC	216 000,00	87 231,38	6,67	A	F	Taux fixe à 2.35 %	2,350	F	Taux fixe à 2.35 %	2,350	A-1	EUR	2 049,94	11 610,28
SA HLM LE FOYER STEPHANAIS	2010	P		CDC	650 000,00	49 272,69	0,92	A	F	Taux fixe à 1.9 %	1,900	F	Taux fixe à 1.9 %	1,900	A-1	EUR	936,18	49 272,69
SA HLM LE FOYER STEPHANAIS	2010	P		CDC	582 336,00	434 223,28	25,92	A	V	Livret A(Préfixé) + 0.6	2,350	V	Livret A(Préfixé) + 0.6	3,600	A-1	EUR	15 632,04	4 752,90
SA HLM LE FOYER STEPHANAIS	2010	P		CDC	204 460,00	168 212,31	35,92	A	V	Livret A(Préfixé) + 0.6	2,350	V	Livret A(Préfixé) + 0.6	3,600	A-1	EUR	6 077,67	0,00
SA HLM LE FOYER STEPHANAIS	2010	P		CDC	70 880,00	50 407,18	25,92	A	V	Livret A(Préfixé) + (-0.2)	1,550	V	Livret A(Préfixé) + (-0.2)	2,800	A-1	EUR	1 411,40	724,40
SA HLM LE FOYER STEPHANAIS	2010	P		CDC	18 529,50	14 580,81	35,92	A	V	Livret A(Préfixé) + (-0.2)	1,550	V	Livret A(Préfixé) + (-0.2)	2,800	A-1	EUR	408,26	50,24
SA HLM LE FOYER STEPHANAIS	2010	P		CDC	32 583,50	24 296,12	25,92	A	V	Livret A(Préfixé) + 0.6	2,350	V	Livret A(Préfixé) + 0.6	3,600	A-1	EUR	874,66	265,94
SA HLM LE FOYER STEPHANAIS	2010	P		CDC	8 518,00	7 007,89	35,92	A	V	Livret A(Préfixé) + 0.6	2,350	V	Livret A(Préfixé) + 0.6	3,600	A-1	EUR	253,20	0,00
SA HLM LE FOYER STEPHANAIS	2012	P		CDC	270 214,00	208 750,07	27,08	A	V	Livret A(Préfixé) + 0.6	2,850	V	Livret A(Préfixé) + 0.6	3,600	A-1	EUR	7 515,00	3 486,57

VILLE DE SAINT-ÉTIENNE-DU-ROUVRAY - BUDGET PRINCIPAL - BP - 2025

Désignation du bénéficiaire	Année de mobilisation et profil d'amortissement de l'emprunt (1)		Objet de l'emprunt garanti	Organisme prêteur ou chef de file	Montant initial	Capital restant dû au 01/01/N	Durée résiduelle	Périodicité des remboursements (2)	Taux initial			Taux à la date de vote du budget (6)			Catégorie d'emprunt (7)	Indices ou devises pouvant modifier l'emprunt	Annuité garantie au cours de l'exercice	
	Année	Profil							Taux (3)	Index (4)	Taux actuariel (5)	Taux (3)	Index (4)	Niveau de taux			En intérêts (8)	En capital
SA HLM LE FOYER STEPHANAIS	2012	P		CDC	62 270,50	52 065,87	37,08	A	V	Livret A(Préfixé) + 0.6	2,850	V	Livret A(Préfixé) + 0.6	3,600	A-1	EUR	1 874,37	403,25
SA HLM LE FOYER STEPHANAIS	2012	P		CDC	34 768,00	25 799,12	27,08	A	V	Livret A(Préfixé) + (-0.2)	2,050	V	Livret A(Préfixé) + (-0.2)	2,800	A-1	EUR	722,38	506,75
SA HLM LE FOYER STEPHANAIS	2012	P		CDC	8 097,00	6 515,65	37,08	A	V	Livret A(Préfixé) + (-0.2)	2,050	V	Livret A(Préfixé) + (-0.2)	2,800	A-1	EUR	182,44	67,89
SA HLM LE FOYER STEPHANAIS	2012	P		CDC	564 755,50	436 294,00	27,08	A	V	Livret A(Préfixé) + 0.6	2,850	V	Livret A(Préfixé) + 0.6	3,600	A-1	EUR	15 706,58	7 287,03
SA HLM LE FOYER STEPHANAIS	2012	P		CDC	127 103,50	106 274,30	37,08	A	V	Livret A(Préfixé) + 0.6	2,850	V	Livret A(Préfixé) + 0.6	3,600	A-1	EUR	3 825,87	823,09
SA HLM LE FOYER STEPHANAIS	2012	P		CDC	826 827,75	133 828,93	2,17	A	F	Taux fixe à 0.79 %	0,790	F	Taux fixe à 0.79 %	0,790	A-1	EUR	882,57	58 310,23
SA HLM LE FOYER STEPHANAIS	2013	P		CDC	278 000,00	113 177,03	7,33	A	V	Livret A(Préfixé) + 0.65	2,400	V	Livret A(Préfixé) + 0.65	3,650	A-1	EUR	4 130,96	12 436,88
SA HLM LE FOYER STEPHANAIS	2013	P		CDC	82 000,00	17 031,10	2,33	A	V	Livret A(Préfixé) + 0.65	2,400	V	Livret A(Préfixé) + 0.65	3,650	A-1	EUR	621,64	5 474,77
SA HLM LE FOYER STEPHANAIS	2013	P		CDC	585 000,00	161 293,56	3,75	A	V	Livret A(Préfixé) + (-0.75)	0,500	V	Livret A(Préfixé) + (-0.75)	2,250	A-1	EUR	3 629,10	37 910,53
SA HLM LE FOYER STEPHANAIS	2014	P		CDC	789 671,50	649 193,09	29,17	A	V	Livret A(Préfixé) + 0.6	1,850	V	Livret A(Préfixé) + 0.6	3,600	A-1	EUR	23 370,95	3 652,88
SA HLM LE FOYER STEPHANAIS	2014	P		CDC	360 569,00	314 682,05	39,17	A	V	Livret A(Préfixé) + 0.6	1,850	V	Livret A(Préfixé) + 0.6	3,600	A-1	EUR	10 512,99	0,00
SA HLM LE FOYER STEPHANAIS	2014	P		CDC	125 297,50	99 420,29	29,17	A	V	Livret A(Préfixé) + (-0.2)	1,050	V	Livret A(Préfixé) + (-0.2)	2,800	A-1	EUR	2 783,77	899,48
SA HLM LE FOYER STEPHANAIS	2014	P		CDC	47 233,00	39 964,44	39,17	A	V	Livret A(Préfixé) + (-0.2)	1,050	V	Livret A(Préfixé) + (-0.2)	2,800	A-1	EUR	1 119,00	21,15
SA HLM LE FOYER STEPHANAIS	2014	P		CDC	112 500,00	58 851,27	9,08	A	V	Livret A(Préfixé) + (-0.25)	0,800	V	Livret A(Préfixé) + (-0.25)	2,750	A-1	EUR	1 618,41	4 753,19

Désignation du bénéficiaire	Année de mobilisation et profil d'amortissement de l'emprunt (1)		Objet de l'emprunt garanti	Organisme prêteur ou chef de file	Montant initial	Capital restant dû au 01/01/N	Durée résiduelle	Périodicité des remboursements (2)	Taux initial			Taux à la date de vote du budget (6)			Catégorie d'emprunt (7)	Indices ou devises pouvant modifier l'emprunt	Annuité garantie au cours de l'exercice	
	Année	Profil							Taux (3)	Index (4)	Taux actuariel (5)	Taux (3)	Index (4)	Niveau de taux			En intérêts (8)	En capital
SA HLM LE FOYER STEPHANAIS	2014	P		CDC	200 000,00	104 624,49	9,08	A	V	Livret A(Préfixé) + (-0.25)	0,800	V	Livret A(Préfixé) + (-0.25)	2,750	A-1	EUR	2 877,18	8 450,10
SA HLM LE FOYER STEPHANAIS	2014	P		CDC	250 000,00	130 780,62	9,08	A	V	Livret A(Préfixé) + (-0.25)	0,800	V	Livret A(Préfixé) + (-0.25)	2,750	A-1	EUR	3 596,47	10 562,63
SA HLM LE FOYER STEPHANAIS	2014	P		CDC	210 000,00	109 855,71	9,08	A	V	Livret A(Préfixé) + (-0.25)	0,800	V	Livret A(Préfixé) + (-0.25)	2,750	A-1	EUR	3 021,03	8 872,61
SA HLM LE FOYER STEPHANAIS	2014	P		CDC	210 000,00	109 855,71	9,08	A	V	Livret A(Préfixé) + (-0.25)	0,800	V	Livret A(Préfixé) + (-0.25)	2,750	A-1	EUR	3 021,03	8 872,61
SA HLM LE FOYER STEPHANAIS	2014	P		CDC	168 000,00	87 884,58	9,08	A	V	Livret A(Préfixé) + (-0.25)	0,800	V	Livret A(Préfixé) + (-0.25)	2,750	A-1	EUR	2 416,83	7 098,09
SA HLM LE FOYER STEPHANAIS	2014	P		CDC	192 000,00	100 439,51	9,08	A	V	Livret A(Préfixé) + (-0.25)	0,800	V	Livret A(Préfixé) + (-0.25)	2,750	A-1	EUR	2 762,09	8 112,10
SA HLM LE FOYER STEPHANAIS	2014	P		CDC	416 000,00	217 618,93	9,42	A	V	Livret A(Préfixé) + (-0.25)	0,800	V	Livret A(Préfixé) + (-0.25)	2,750	A-1	EUR	5 984,52	17 576,21
SA HLM LE FOYER STEPHANAIS	2011	P		CDC	2 845 432,53	1 632 243,16	14,83	A	V	Livret A(Préfixé) + 1.18	3,430	V	Livret A(Préfixé) + 1.18	4,180	A-1	EUR	68 227,76	71 628,40
SA HLM LE FOYER STEPHANAIS	2012	P		CDC	3 495 121,31	2 108 807,35	16,08	A	V	Livret A(Préfixé) + 1.22	3,470	V	Livret A(Préfixé) + 1.22	4,220	A-1	EUR	88 991,67	87 319,67
SA HLM LE FOYER STEPHANAIS	2015	P		CDC	269 851,50	228 944,30	30,33	A	V	Livret A(Préfixé) + 0.6	1,600	V	Livret A(Préfixé) + 0.6	3,600	A-1	EUR	8 241,99	723,74
SA HLM LE FOYER STEPHANAIS	2015	P		CDC	108 683,50	96 949,47	40,33	A	V	Livret A(Préfixé) + 0.6	1,600	V	Livret A(Préfixé) + 0.6	3,600	A-1	EUR	3 051,62	0,00
SA HLM LE FOYER STEPHANAIS	2015	P		CDC	259 249,50	219 949,48	30,42	A	V	Livret A(Préfixé) + 0.6	1,600	V	Livret A(Préfixé) + 0.6	3,600	A-1	EUR	7 918,18	695,31
SA HLM LE FOYER STEPHANAIS	2015	P		CDC	38 924,00	34 721,56	40,42	A	V	Livret A(Préfixé) + 0.6	1,600	V	Livret A(Préfixé) + 0.6	3,600	A-1	EUR	1 092,91	0,00
SA HLM LE FOYER STEPHANAIS	2015	P		CDC	45 487,50	37 351,70	30,42	A	V	Livret A(Préfixé) + (-0.2)	0,800	V	Livret A(Préfixé) + (-0.2)	2,800	A-1	EUR	1 045,85	248,96

Désignation du bénéficiaire	Année de mobilisation et profil d'amortissement de l'emprunt (1)		Objet de l'emprunt garanti	Organisme prêteur ou chef de file	Montant initial	Capital restant dû au 01/01/N	Durée résiduelle	Périodicité des remboursements (2)	Taux initial			Taux à la date de vote du budget (6)			Catégorie d'emprunt (7)	Indices ou devises pouvant modifier l'emprunt	Annuité garantie au cours de l'exercice	
	Année	Profil							Taux (3)	Index (4)	Taux actuariel (5)	Taux (3)	Index (4)	Niveau de taux			En intérêts (8)	En capital
SA HLM LE FOYER STEPHANAIS	2015	P		CDC	6 956,50	6 031,50	40,42	A	V	Livret A(Préfixé) + (-0.2)	0,800	V	Livret A(Préfixé) + (-0.2)	2,800	A-1	EUR	160,96	0,00
SA HLM LE FOYER STEPHANAIS	2015	P		CDC	76 309,00	64 741,22	30,50	A	V	Livret A(Préfixé) + 0.6	1,600	V	Livret A(Préfixé) + 0.6	3,600	A-1	EUR	2 330,68	204,66
SA HLM LE FOYER STEPHANAIS	2015	P		CDC	43 550,00	38 848,11	40,50	A	V	Livret A(Préfixé) + 0.6	1,600	V	Livret A(Préfixé) + 0.6	3,600	A-1	EUR	1 222,80	0,00
SA HLM LE FOYER STEPHANAIS	2015	P		CDC	58 106,00	47 713,27	30,50	A	V	Livret A(Préfixé) + (-0.2)	0,800	V	Livret A(Préfixé) + (-0.2)	2,800	A-1	EUR	1 335,97	318,02
SA HLM LE FOYER STEPHANAIS	2015	P		CDC	38 900,00	33 727,49	40,50	A	V	Livret A(Préfixé) + (-0.2)	0,800	V	Livret A(Préfixé) + (-0.2)	2,800	A-1	EUR	900,10	0,00
SA HLM LE FOYER STEPHANAIS	2015	P		CDC	578 000,00	331 847,60	10,75	A	V	Livret A(Préfixé) + (-0.45)	0,300	V	Livret A(Préfixé) + (-0.45)	2,550	A-1	EUR	8 462,12	23 330,54
SA HLM LE FOYER STEPHANAIS	2015	P		CDC	42 949,00	24 658,35	10,75	A	V	Livret A(Préfixé) + (-0.45)	0,300	V	Livret A(Préfixé) + (-0.45)	2,550	A-1	EUR	628,79	1 733,60
SA HLM LE FOYER STEPHANAIS	2015	P		CDC	198 000,00	113 677,90	10,75	A	V	Livret A(Préfixé) + (-0.45)	0,300	V	Livret A(Préfixé) + (-0.45)	2,550	A-1	EUR	2 898,79	7 992,12
SA HLM LE FOYER STEPHANAIS	2017	P		CDC	510 519,79	328 351,13	12,58	A	V	Livret A(Préfixé) + 0.9	1,650	V	Livret A(Préfixé) + 0.9	3,900	A-1	EUR	12 805,69	19 872,90
SA HLM LE FOYER STEPHANAIS	2017	P		CDC	290 862,82	224 451,30	14,08	A	V	Inflation INSEE hors tabac(Préfixé)	0,810	V	Inflation INSEE hors tabac(Préfixé)	1,730	A-2	EUR	7 639,53	23 062,40
SA HLM LE FOYER STEPHANAIS	2017	P		CDC	48 000,00	32 320,92	12,00	A	V	Livret A(Préfixé) + (-0.45)	0,300	V	Livret A(Préfixé) + (-0.45)	2,550	A-1	EUR	824,19	1 695,08
SA HLM LE FOYER STEPHANAIS	2017	P		CDC	1 079 684,00	1 012 481,11	42,33	A	V	Livret A(Préfixé) + 1.11	1,860	V	Livret A(Préfixé) + 1.11	4,110	A-1	EUR	32 685,88	0,00
SA HLM LE FOYER STEPHANAIS	2017	P		CDC	2 339 314,00	2 120 807,08	32,33	A	V	Livret A(Préfixé) + 1.11	1,860	V	Livret A(Préfixé) + 1.11	4,110	A-1	EUR	82 740,53	0,00
SA HLM LE FOYER STEPHANAIS	2019	P		CDC	27 496,68	19 759,23	14,08	A	V	Livret A(Préfixé) + 0.8	1,550	V	Livret A(Préfixé) + 0.8	3,800	A-1	EUR	750,85	945,18

Désignation du bénéficiaire	Année de mobilisation et profil d'amortissement de l'emprunt (1)		Objet de l'emprunt garanti	Organisme prêteur ou chef de file	Montant initial	Capital restant dû au 01/01/N	Durée résiduelle	Périodicité des remboursements (2)	Taux initial			Taux à la date de vote du budget (6)			Catégorie d'emprunt (7)	Indices ou devises pouvant modifier l'emprunt	Annuité garantie au cours de l'exercice	
	Année	Profil							Taux (3)	Index (4)	Taux actuariel (5)	Taux (3)	Index (4)	Niveau de taux			En intérêts (8)	En capital
SA HLM LE FOYER STEPHANAIS	2019	P		CDC	10 541,26	7 708,81	15,33	A	V	Livret A(Préfixé) + 0.8	1,550	V	Livret A(Préfixé) + 0.8	3,800	A-1	EUR	292,93	336,61
SA HLM LE FOYER STEPHANAIS	2019	P		CDC	583 101,71	503 970,64	26,75	A	V	Livret A(Préfixé) + 0.65	1,400	V	Livret A(Préfixé) + 0.65	3,650	A-1	EUR	18 394,93	8 976,51
SA HLM LE FOYER STEPHANAIS	2019	P		CDC	702 419,19	607 095,89	26,75	A	V	Livret A(Préfixé) + 0.65	1,400	V	Livret A(Préfixé) + 0.65	3,650	A-1	EUR	22 159,00	10 813,33
SA HLM LE FOYER STEPHANAIS	2019	P		CDC	36 995,86	31 975,25	26,75	A	V	Livret A(Préfixé) + 0.65	1,400	V	Livret A(Préfixé) + 0.65	3,650	A-1	EUR	1 167,10	569,53
SA HLM LE FOYER STEPHANAIS	2019	P		CDC	872 697,78	734 735,56	26,92	A	V	Livret A(Préfixé) + 0.65	1,400	V	Livret A(Préfixé) + 0.65	3,650	A-1	EUR	26 817,85	10 936,74
SA HLM LE FOYER STEPHANAIS	2019	P		CDC	441 990,63	352 542,62	22,17	A	V	Livret A(Préfixé) + 1.49	2,240	V	Livret A(Préfixé) + 1.49	4,490	A-1	EUR	15 829,16	8 524,63
SA HLM LE FOYER STEPHANAIS	2019	P		CDC	943 211,76	748 494,71	17,50	A	V	Livret A(Préfixé) + 0.6	1,350	V	Livret A(Préfixé) + 0.6	3,600	A-1	EUR	26 945,81	23 170,90
SA HLM LE FOYER STEPHANAIS	2019	P		CDC	295 735,19	156 641,04	5,42	A	V	Livret A(Préfixé) + 0.6	1,350	V	Livret A(Préfixé) + 0.6	3,600	A-1	EUR	5 639,08	22 662,06
SA HLM LE FOYER STEPHANAIS	2019	P		CDC	74 918,83	58 604,69	16,67	A	V	Livret A(Préfixé) + 0.6	1,350	V	Livret A(Préfixé) + 0.6	3,600	A-1	EUR	2 109,77	2 241,28
SA HLM LE FOYER STEPHANAIS	2019	P		CDC	222 655,86	169 756,28	19,08	A	V	Livret A(Préfixé) + 1	1,750	V	Livret A(Préfixé) + 1	4,000	A-1	EUR	6 790,25	4 973,23
SA HLM LE FOYER STEPHANAIS	2019	P		CDC	121 074,02	62 073,10	5,08	A	V	Livret A(Préfixé) + 1	1,750	V	Livret A(Préfixé) + 1	4,000	A-1	EUR	2 482,92	9 136,72
SA HLM LE FOYER STEPHANAIS	2019	P		CDC	580 159,34	482 082,89	21,17	A	V	Livret A(Préfixé) + 0.94	1,690	V	Livret A(Préfixé) + 0.94	3,940	A-1	EUR	18 994,07	13 438,72
SA HLM LE FOYER STEPHANAIS	2019	P		CDC	235 306,77	141 711,66	7,58	T	V	Livret A(Préfixé) + 1	1,750	V	Livret A(Préfixé) + 1	4,000	A-1	EUR	4 709,58	15 594,50
SA HLM LE FOYER STEPHANAIS	2019	P		CDC	637 351,47	484 309,18	14,50	A	V	Livret A(Préfixé) + 0.9	1,650	V	Livret A(Préfixé) + 0.9	3,900	A-1	EUR	18 888,06	21 210,39
SA HLM LE FOYER STEPHANAIS	2019	P		CDC	107 687,97	81 748,93	14,25	A	V	Livret A(Préfixé) + 0.6	1,350	V	Livret A(Préfixé) + 0.6	3,600	A-1	EUR	2 942,96	3 245,66

VILLE DE SAINT-ÉTIENNE-DU-ROUVRAY - BUDGET PRINCIPAL - BP - 2025

Désignation du bénéficiaire	Année de mobilisation et profil d'amortissement de l'emprunt (1)		Objet de l'emprunt garanti	Organisme prêteur ou chef de file	Montant initial	Capital restant dû au 01/01/N	Durée résiduelle	Périodicité des remboursements (2)	Taux initial			Taux à la date de vote du budget (6)			Catégorie d'emprunt (7)	Indices ou devises pouvant modifier l'emprunt	Annuité garantie au cours de l'exercice	
	Année	Profil							Taux (3)	Index (4)	Taux actuariel (5)	Taux (3)	Index (4)	Niveau de taux			En intérêts (8)	En capital
SA HLM LE FOYER STEPHANAIS	2019	P		CDC	401 175,59	304 543,50	14,33	A	V	Livret A(Préfixé) + 0.6	1,350	V	Livret A(Préfixé) + 0.6	3,600	A-1	EUR	10 963,57	12 091,22
SA HLM LE FOYER STEPHANAIS	2019	P		CDC	182 766,19	138 742,86	14,42	A	V	Livret A(Préfixé) + 0.6	1,350	V	Livret A(Préfixé) + 0.6	3,600	A-1	EUR	4 994,74	5 508,48
SA HLM LE FOYER STEPHANAIS	2019	P		CDC	21 251,36	16 539,60	15,75	A	V	Livret A(Préfixé) + 0.6	1,350	V	Livret A(Préfixé) + 0.6	3,600	A-1	EUR	595,43	607,69
SA HLM LE FOYER STEPHANAIS	2019	P		CDC	25 288,55	19 681,69	15,75	A	V	Livret A(Préfixé) + 0.6	1,350	V	Livret A(Préfixé) + 0.6	3,600	A-1	EUR	708,54	723,13
SA HLM LE FOYER STEPHANAIS	2019	P		CDC	148 570,79	116 577,88	15,75	A	V	Livret A(Préfixé) + 0.6	1,350	V	Livret A(Préfixé) + 0.6	3,600	A-1	EUR	4 196,80	3 983,45
SA HLM LE FOYER STEPHANAIS	2019	P		CDC	141 800,33	108 086,62	15,75	A	V	Livret A(Préfixé) + 0.6	1,350	V	Livret A(Préfixé) + 0.6	3,600	A-1	EUR	3 891,12	3 693,30
SA HLM LE FOYER STEPHANAIS	2019	P		CDC	348 685,90	292 514,26	20,75	A	V	Livret A(Préfixé) + 0.6	1,350	V	Livret A(Préfixé) + 0.6	3,600	A-1	EUR	10 530,51	5 524,88
SA HLM LE FOYER STEPHANAIS	2019	P		CDC	29 951,68	23 501,96	15,75	A	V	Livret A(Préfixé) + 0.6	1,350	V	Livret A(Préfixé) + 0.6	3,600	A-1	EUR	846,07	803,06
SA HLM LE FOYER STEPHANAIS	2019	P		CDC	23 898,52	17 554,22	16,00	A	V	Livret A(Préfixé) + 0.6	1,350	V	Livret A(Préfixé) + 0.6	3,600	A-1	EUR	631,95	426,93
SA HLM LE FOYER STEPHANAIS	2019	P		CDC	101 941,74	81 132,60	16,33	A	V	Livret A(Préfixé) + 0.6	1,350	V	Livret A(Préfixé) + 0.6	3,600	A-1	EUR	2 920,77	2 363,66
SA HLM LE FOYER STEPHANAIS	2019	P		CDC	12 718,00	10 121,91	16,33	A	V	Livret A(Préfixé) + 0.6	1,350	V	Livret A(Préfixé) + 0.6	3,600	A-1	EUR	364,39	294,88
SA HLM LE FOYER STEPHANAIS	2019	P		CDC	144 227,70	100 288,04	16,33	A	V	Livret A(Préfixé) + 0.6	1,350	V	Livret A(Préfixé) + 0.6	3,600	A-1	EUR	3 610,37	2 921,72
SA HLM LE FOYER STEPHANAIS	2019	P		CDC	428 063,72	370 598,90	22,00	A	V	Livret A(Préfixé) + 0.6	1,350	V	Livret A(Préfixé) + 0.6	3,600	A-1	EUR	13 341,56	3 118,02
SA HLM LE FOYER STEPHANAIS	2019	P		CDC	102 611,90	88 836,91	22,00	A	V	Livret A(Préfixé) + 0.6	1,350	V	Livret A(Préfixé) + 0.6	3,600	A-1	EUR	3 198,13	747,43

VILLE DE SAINT-ÉTIENNE-DU-ROUVRAY - BUDGET PRINCIPAL - BP - 2025

Désignation du bénéficiaire	Année de mobilisation et profil d'amortissement de l'emprunt (1)		Objet de l'emprunt garanti	Organisme prêteur ou chef de file	Montant initial	Capital restant dû au 01/01/N	Durée résiduelle	Périodicité des remboursements (2)	Taux initial			Taux à la date de vote du budget (6)			Catégorie d'emprunt (7)	Indices ou devises pouvant modifier l'emprunt	Annuité garantie au cours de l'exercice	
	Année	Profil							Taux (3)	Index (4)	Taux actuariel (5)	Taux (3)	Index (4)	Niveau de taux			En intérêts (8)	En capital
SA HLM LE FOYER STEPHANAIS	2019	P		CDC	259 000,64	224 231,46	22,00	A	V	Livret A(Préfixé) + 0.6	1,350	V	Livret A(Préfixé) + 0.6	3,600	A-1	EUR	8 072,33	1 886,56
SA HLM LE FOYER STEPHANAIS	2019	P		CDC	60 740,51	50 108,69	17,00	A	V	Livret A(Préfixé) + 0.6	1,350	V	Livret A(Préfixé) + 0.6	3,600	A-1	EUR	1 803,91	1 048,92
SA HLM LE FOYER STEPHANAIS	2019	P		CDC	81 545,88	66 500,34	17,58	A	V	Livret A(Préfixé) + 0.6	1,350	V	Livret A(Préfixé) + 0.6	3,600	A-1	EUR	2 394,01	1 713,58
SA HLM LE FOYER STEPHANAIS	2017	P		CDC	771 724,50	553 220,24	12,92	A	V	Livret A(Préfixé) + 0.6	1,350	V	Livret A(Préfixé) + 0.6	3,600	A-1	EUR	19 915,93	23 834,40
SA HLM LE FOYER STEPHANAIS	2017	P		CDC	205 095,00	130 939,09	8,00	A	V	Livret A(Préfixé) + 0.6	1,350	V	Livret A(Préfixé) + 0.6	3,600	A-1	EUR	4 713,81	10 281,85
SA HLM LE FOYER STEPHANAIS	2017	P		CDC	463 999,00	345 542,28	13,00	A	V	Livret A(Préfixé) + 0.6	1,350	V	Livret A(Préfixé) + 0.6	3,600	A-1	EUR	12 439,52	12 918,86
SA HLM LE FOYER STEPHANAIS	2018	P		CDC	29 444,00	27 134,62	43,42	A	V	Livret A(Préfixé) + (-0.2)	0,550	V	Livret A(Préfixé) + (-0.2)	2,800	A-1	EUR	646,73	0,00
SA HLM LE FOYER STEPHANAIS	2018	P		CDC	1 397 010,50	1 275 341,47	33,42	A	V	Livret A(Préfixé) + 0.6	1,350	V	Livret A(Préfixé) + 0.6	3,600	A-1	EUR	44 638,66	0,00
SA HLM LE FOYER STEPHANAIS	2018	P		CDC	304 597,50	285 930,23	43,42	A	V	Livret A(Préfixé) + 0.6	1,350	V	Livret A(Préfixé) + 0.6	3,600	A-1	EUR	8 154,91	0,00
SA HLM LE FOYER STEPHANAIS	2018	P		CDC	134 823,00	120 601,45	33,42	A	V	Livret A(Préfixé) + (-0.2)	0,550	V	Livret A(Préfixé) + (-0.2)	2,800	A-1	EUR	3 376,84	299,58
SA HLM LE FOYER STEPHANAIS	2018	P		CDC	38 988,00	35 930,06	43,50	A	V	Livret A(Préfixé) + (-0.2)	0,550	V	Livret A(Préfixé) + (-0.2)	2,800	A-1	EUR	856,37	0,00
SA HLM LE FOYER STEPHANAIS	2018	P		CDC	1 453 965,00	1 327 335,68	33,50	A	V	Livret A(Préfixé) + 0.6	1,350	V	Livret A(Préfixé) + 0.6	3,600	A-1	EUR	46 458,52	0,00
SA HLM LE FOYER STEPHANAIS	2018	P		CDC	370 673,50	347 956,75	43,50	A	V	Livret A(Préfixé) + 0.6	1,350	V	Livret A(Préfixé) + 0.6	3,600	A-1	EUR	9 923,94	0,00
SA HLM LE FOYER STEPHANAIS	2018	P		CDC	152 578,50	136 484,04	33,50	A	V	Livret A(Préfixé) + (-0.2)	0,550	V	Livret A(Préfixé) + (-0.2)	2,800	A-1	EUR	3 821,55	339,04



VILLE DE SAINT-ÉTIENNE-DU-ROUVRAY - BUDGET PRINCIPAL - BP - 2025

Désignation du bénéficiaire	Année de mobilisation et profil d'amortissement de l'emprunt (1)		Objet de l'emprunt garanti	Organisme prêteur ou chef de file	Montant initial	Capital restant dû au 01/01/N	Durée résiduelle	Périodicité des remboursements (2)	Taux initial			Taux à la date de vote du budget (6)			Catégorie d'emprunt (7)	Indices ou devises pouvant modifier l'emprunt	Annuité garantie au cours de l'exercice	
	Année	Profil							Taux (3)	Index (4)	Taux actuariel (5)	Taux (3)	Index (4)	Niveau de taux			En intérêts (8)	En capital
SA HLM LE FOYER STEPHANAIS	2021	P		CREDIT AGRICOLE	142 144,50	124 222,95	11,01	T	F	Taux fixe à 1.15 %	1,160	F	Taux fixe à 1.15 %	1,160	A-1	EUR	1 383,81	10 403,76
SA HLM LE FOYER STEPHANAIS	2019	P		CREDIT AGRICOLE	305 006,50	208 575,07	11,02	T	F	Taux fixe à 1.49 %	1,500	F	Taux fixe à 1.49 %	1,500	A-1	EUR	3 012,18	17 159,54
SA HLM LE FOYER STEPHANAIS	2021	P		CDC	147 394,00	143 553,55	36,83	A	V	Livret A(Préfixé) + 0.6	1,100	V	Livret A(Préfixé) + 0.6	3,600	A-1	EUR	4 130,71	0,00
SA HLM LE FOYER STEPHANAIS	2021	P		CDC	114 236,00	112 408,49	46,83	A	V	Livret A(Préfixé) + 0.6	1,100	V	Livret A(Préfixé) + 0.6	3,600	A-1	EUR	2 561,58	0,00
SA HLM LE FOYER STEPHANAIS	2021	P		CDC	30 000,00	27 408,75	26,83	A	F	Taux fixe à 1.06 %	1,060	F	Taux fixe à 1.06 %	1,060	A-1	EUR	290,53	882,13
SA HLM LE FOYER STEPHANAIS	2021	P		CDC	13 000,00	13 000,00	36,83	A	F	Taux fixe à 0 %	0,000	F	Taux fixe à 0 %	0,000	A-1	EUR	0,00	0,00
SA HLM LE FOYER STEPHANAIS	2022	P		CREDIT AGRICOLE	319 550,50	319 550,50	15,02	X	F	Taux fixe à 1.24 %	1,250	F	Taux fixe à 1.24 %	1,250	A-1	EUR	3 686,11	14 607,52
SA HLM LE FOYER STEPHANAIS	2022	P		CDC	226 044,00	221 887,47	37,33	A	V	Livret A(Préfixé) + 0.51	1,510	V	Livret A(Préfixé) + 0.51	3,510	A-1	EUR	7 788,25	80,31
SA HLM LE FOYER STEPHANAIS	2022	P		CDC	162 489,00	160 289,74	47,33	A	V	Livret A(Préfixé) + 0.51	1,510	V	Livret A(Préfixé) + 0.51	3,510	A-1	EUR	4 862,59	0,00
SA HLM LE FOYER STEPHANAIS	2022	P		CDC	28 511,00	27 832,38	37,33	A	V	Livret A(Préfixé) + (-0.2)	0,800	V	Livret A(Préfixé) + (-0.2)	2,800	A-1	EUR	779,31	89,90
SA HLM LE FOYER STEPHANAIS	2022	P		CDC	23 259,50	22 879,33	47,33	A	V	Livret A(Préfixé) + (-0.2)	0,800	V	Livret A(Préfixé) + (-0.2)	2,800	A-1	EUR	590,31	0,00
SA HLM LE FOYER STEPHANAIS	2022	P		CDC	60 000,00	56 888,19	27,33	A	F	Taux fixe à 1.73 %	1,730	F	Taux fixe à 1.73 %	1,730	A-1	EUR	984,17	1 596,40
SA HLM LE FOYER STEPHANAIS	2022	P		CDC	52 000,00	52 000,00	37,33	A	F	Taux fixe à 0 %	0,000	F	Taux fixe à 0 %	0,000	A-1	EUR	0,00	0,00
SA HLM LE FOYER STEPHANAIS	2024	P		CE	42 292,20	42 292,20	9,76	T	V	(Livret A(Préfixé) + 0.25)-Floor 0 sur Livret A(Préfixé)	3,340	V	(Livret A(Préfixé) + 0.25)-Floor 0 sur Livret A(Préfixé)	3,340	A-1	EUR	1 338,27	3 683,41
SA d'HLM LOGIREP	2013	P		CDC	597 265,00	295 442,95	8,17	A	V	Livret A(Préfixé) + 0.6	2,350	V	Livret A(Préfixé) + 0.6	3,600	A-1	EUR	10 635,95	26 617,07

Désignation du bénéficiaire	Année de mobilisation et profil d'amortissement de l'emprunt (1)		Objet de l'emprunt garanti	Organisme prêteur ou chef de file	Montant initial	Capital restant dû au 01/01/N	Durée résiduelle	Périodicité des remboursements (2)	Taux initial			Taux à la date de vote du budget (6)			Catégorie d'emprunt (7)	Indices ou devises pouvant modifier l'emprunt	Annuité garantie au cours de l'exercice	
	Année	Profil							Taux (3)	Index (4)	Taux actuariel (5)	Taux (3)	Index (4)	Niveau de taux			En intérêts (8)	En capital
SA d'HLM LOGIREP	2018	P		CDC	82 295,13	56 752,65	12,33	A	V	Livret A(Préfixé) + 1.2	1,950	V	Livret A(Préfixé) + 1.2	4,200	A-1	EUR	2 383,61	3 143,37
SA d'HLM LOGIREP	2018	P		CDC	458 475,12	316 175,09	12,33	A	V	Livret A(Préfixé) + 1.2	1,950	V	Livret A(Préfixé) + 1.2	4,200	A-1	EUR	13 279,35	17 512,03
SA d'HLM LOGIREP	2018	P		CDC	118 114,85	89 594,72	16,83	A	V	Livret A(Préfixé) + 0.6	1,350	V	Livret A(Préfixé) + 0.6	3,600	A-1	EUR	3 225,41	2 959,66
SA d'HLM LOGIREP	2018	P		CDC	1 401 936,59	1 245 652,58	32,08	A	V	Livret A(Préfixé) + 0.6	1,350	V	Livret A(Préfixé) + 0.6	3,600	A-1	EUR	44 843,49	14 322,76
SAHLM CIFN DIALOGE	2018	P		CDC	720 000,00	484 778,93	9,00	A	V	Livret A(Préfixé) + (-0.75)	0,000	V	Livret A(Préfixé) + (-0.75)	2,250	A-1	EUR	10 907,53	32 352,65
SAHLM CIFN DIALOGE	2018	P		CDC	3 822 031,00	2 982 114,79	14,00	A	V	Livret A(Préfixé) + 0.6	1,350	V	Livret A(Préfixé) + 0.6	3,600	A-1	EUR	107 356,13	104 000,83
SAHLM CIFN DIALOGE	2022	P		CDC	1 083 142,00	1 055 627,90	37,75	A	V	Livret A(Préfixé) + (-0.2)	1,800	V	Livret A(Préfixé) + (-0.2)	2,800	A-1	EUR	29 557,58	9 416,46
SAHLM CIFN DIALOGE	2022	P		CDC	531 061,00	517 570,92	37,75	A	V	Livret A(Préfixé) + (-0.2)	1,800	V	Livret A(Préfixé) + (-0.2)	2,800	A-1	EUR	14 491,99	4 616,86
SAHLM CIFN DIALOGE	2022	P		CDC	156 000,00	156 000,00	37,75	A	V	Livret A(Préfixé) + 0.6	0,000	V	Livret A(Préfixé) + 0.6	3,600	A-1	EUR	5 616,00	0,00
SAHLM CIFN DIALOGE	2023	P		CDC	5 571 949,00	5 393 325,90	28,58	T	F	Taux fixe à 1.76 %	0,440	F	Taux fixe à 1.76 %	1,760	A-1	EUR	93 350,35	145 729,92
SAHLM FOYER TOIT FAM	2012	P		CDC	465 000,00	360 363,94	27,25	A	V	Livret A(Préfixé) + 0.6	2,850	V	Livret A(Préfixé) + 0.6	3,600	A-1	EUR	12 973,10	5 482,89
SAHLM FOYER TOIT FAM	2011	P		CDC	82 000,00	68 792,17	37,25	A	V	Livret A(Préfixé) + 0.6	2,850	V	Livret A(Préfixé) + 0.6	3,600	A-1	EUR	2 476,52	422,64
SAHLM FOYER TOIT FAM	2018	P		CDC	101 500,00	90 177,01	33,00	A	V	Livret A(Préfixé) + 0.6	1,350	V	Livret A(Préfixé) + 0.6	3,600	A-1	EUR	2 919,28	0,00
SAHLM FOYER TOIT FAM	2018	P		CDC	33 500,00	30 786,05	43,00	A	V	Livret A(Préfixé) + 0.6	1,350	V	Livret A(Préfixé) + 0.6	3,600	A-1	EUR	788,14	0,00

Désignation du bénéficiaire	Année de mobilisation et profil d'amortissement de l'emprunt (1)		Objet de l'emprunt garanti	Organisme prêteur ou chef de file	Montant initial	Capital restant dû au 01/01/N	Durée résiduelle	Périodicité des remboursements (2)	Taux initial			Taux à la date de vote du budget (6)			Catégorie d'emprunt (7)	Indices ou devises pouvant modifier l'emprunt	Annuité garantie au cours de l'exercice	
	Année	Profil							Taux (3)	Index (4)	Taux actuariel (5)	Taux (3)	Index (4)	Niveau de taux			En intérêts (8)	En capital
SAHLM LOGISEINE	2004	P		CDC	851 269,22	435 198,60	14,67	A	V	Livret A(Préfixé) + 0.25	2,500	V	Livret A(Préfixé) + 0.25	3,250	A-1	EUR	14 143,95	22 973,52
SAHLM LOGISEINE	2004	P		CDC	261 565,06	184 492,59	29,17	A	V	Livret A(Préfixé) + 0.25	2,500	V	Livret A(Préfixé) + 0.25	3,250	A-1	EUR	5 996,01	3 723,38
SAHLM LOGISEINE	2005	P		CDC	769 935,43	418 946,99	15,00	A	V	Livret A(Préfixé) + 0.25	2,500	V	Livret A(Préfixé) + 0.25	3,250	A-1	EUR	13 615,78	16 557,70
SAHLM LOGISEINE	2005	P		CDC	82 589,50	60 490,94	30,00	A	V	Livret A(Préfixé) + 0.25	2,500	V	Livret A(Préfixé) + 0.25	3,250	A-1	EUR	1 965,96	533,21
SAHLM LOGISEINE	2006	P		CDC	623 747,86	356 557,49	16,25	A	V	Livret A(Préfixé) + 0.25	2,500	V	Livret A(Préfixé) + 0.25	3,250	A-1	EUR	11 588,12	14 605,09
SAHLM LOGISEINE	2006	P		CDC	66 322,52	49 605,80	31,25	A	V	Livret A(Préfixé) + 0.25	2,500	V	Livret A(Préfixé) + 0.25	3,250	A-1	EUR	1 612,19	674,80
SAHLM LOGISEINE	2006	P		CDC	234 912,25	107 191,87	16,67	A	V	Livret A(Préfixé) + 0.25	3,000	V	Livret A(Préfixé) + 0.25	3,250	A-1	EUR	3 483,74	4 248,99
SAHLM LOGISEINE	2006	P		CDC	32 268,50	24 590,41	31,67	A	V	Livret A(Préfixé) + 0.25	3,000	V	Livret A(Préfixé) + 0.25	3,250	A-1	EUR	799,19	297,70
SAHLM LOGISEINE	2007	P		CDC	492 447,64	389 603,45	32,83	A	V	Livret A(Préfixé) + 0.65	3,650	V	Livret A(Préfixé) + 0.65	3,650	A-1	EUR	14 220,53	1 090,53
SAHLM LOGISEINE	2008	P		CDC	208 131,98	163 001,36	33,33	A	V	Livret A(Préfixé) + 0.65	4,150	V	Livret A(Préfixé) + 0.65	3,650	A-1	EUR	5 949,55	2 230,45
SAHLM LOGISEINE	2010	P		CDC	1 705 828,98	1 310 768,40	26,50	A	V	Livret A(Préfixé) + 0.6	2,600	V	Livret A(Préfixé) + 0.6	3,600	A-1	EUR	47 187,66	15 994,98
SAHLM LOGISEINE	2010	P		CDC	287 830,49	241 847,69	36,50	A	V	Livret A(Préfixé) + 0.6	2,600	V	Livret A(Préfixé) + 0.6	3,600	A-1	EUR	8 706,52	534,34
SAHLM LOGISEINE	2007	P		DEXIA CL	955 125,00	429 196,82	7,50	T	V	Euribor 3M + 0.25	4,560	V	Euribor 3M + 0.25	3,140	A-1	EUR	12 185,61	46 546,39
SAHLM LOGISEINE	2013	P		CDC	2 897 794,80	2 344 769,18	28,25	A	V	Livret A(Préfixé) + 0.6	2,350	V	Livret A(Préfixé) + 0.6	3,600	A-1	EUR	84 411,69	12 602,58

Désignation du bénéficiaire	Année de mobilisation et profil d'amortissement de l'emprunt (1)		Objet de l'emprunt garanti	Organisme prêteur ou chef de file	Montant initial	Capital restant dû au 01/01/N	Durée résiduelle	Périodicité des remboursements (2)	Taux initial			Taux à la date de vote du budget (6)			Catégorie d'emprunt (7)	Indices ou devises pouvant modifier l'emprunt	Annuité garantie au cours de l'exercice	
	Année	Profil							Taux (3)	Index (4)	Taux actuariel (5)	Taux (3)	Index (4)	Niveau de taux			En intérêts (8)	En capital
SAHLM LOGISEINE	2013	P		CDC	561 067,35	476 131,30	38,25	A	V	Livret A(Préfixé) + 0.6	2,350	V	Livret A(Préfixé) + 0.6	3,600	A-1	EUR	17 140,73	3 389,62
SAHLM LOGISEINE	2013	P		CDC	54 724,27	43 274,52	28,25	A	V	Livret A(Préfixé) + 0.6	2,350	V	Livret A(Préfixé) + 0.6	3,600	A-1	EUR	1 557,88	671,15
SAHLM LOGISEINE	2013	P		CDC	16 862,77	14 310,03	38,25	A	V	Livret A(Préfixé) + 0.6	2,350	V	Livret A(Préfixé) + 0.6	3,600	A-1	EUR	515,16	101,87
SAHLM LOGISEINE	2013	P		CDC	125 362,57	90 356,73	23,25	A	V	Livret A(Préfixé) + (-0.2)	1,550	V	Livret A(Préfixé) + (-0.2)	2,800	A-1	EUR	2 529,99	2 309,68
SAHLM LOGISEINE	2013	P		CDC	34 797,60	26 506,57	28,25	A	V	Livret A(Préfixé) + (-0.2)	1,550	V	Livret A(Préfixé) + (-0.2)	2,800	A-1	EUR	742,18	488,34
SAHLM LOGISEINE	2013	P		CDC	73 140,86	52 717,24	23,25	A	V	Livret A(Préfixé) + (-0.2)	1,550	V	Livret A(Préfixé) + (-0.2)	2,800	A-1	EUR	1 476,08	1 347,55
SAHLM LOGISEINE	2013	P		CDC	17 365,89	14 219,83	38,25	A	V	Livret A(Préfixé) + (-0.2)	1,550	V	Livret A(Préfixé) + (-0.2)	2,800	A-1	EUR	398,16	138,88
SAHLM LOGISEINE	2012	P		CDC	2 034 717,00	1 610 896,38	27,92	A	V	Livret A(Préfixé) + 0.6	2,850	V	Livret A(Préfixé) + 0.6	3,600	A-1	EUR	58 801,96	0,00
SAHLM LOGISEINE	2012	P		CDC	541 493,50	455 632,34	37,92	A	V	Livret A(Préfixé) + 0.6	2,850	V	Livret A(Préfixé) + 0.6	3,600	A-1	EUR	16 402,76	706,61
SAHLM LOGISEINE	2013	P		CDC	4 659 178,00	3 723 511,70	28,75	A	V	Livret A(Préfixé) + 0.6	1,850	V	Livret A(Préfixé) + 0.6	3,600	A-1	EUR	134 046,42	35 884,84
SAHLM LOGISEINE	2013	P		CDC	497 338,00	426 776,15	38,75	A	V	Livret A(Préfixé) + 0.6	1,850	V	Livret A(Préfixé) + 0.6	3,600	A-1	EUR	15 363,94	359,64
SAHLM LOGISEINE	2013	P		CDC	2 982 339,00	2 383 419,17	28,75	A	V	Livret A(Préfixé) + 0.6	1,850	V	Livret A(Préfixé) + 0.6	3,600	A-1	EUR	85 803,09	22 969,88
SAHLM LOGISEINE	2013	P		CDC	320 805,00	275 289,51	38,75	A	V	Livret A(Préfixé) + 0.6	1,850	V	Livret A(Préfixé) + 0.6	3,600	A-1	EUR	9 910,42	231,99
SAHLM LOGISEINE	2014	P		CDC	1 140 715,50	989 225,90	39,17	A	V	Livret A(Préfixé) + 0.6	1,850	V	Livret A(Préfixé) + 0.6	3,600	A-1	EUR	35 776,72	51,95

Désignation du bénéficiaire	Année de mobilisation et profil d'amortissement de l'emprunt (1)		Objet de l'emprunt garanti	Organisme prêteur ou chef de file	Montant initial	Capital restant dû au 01/01/N	Durée résiduelle	Périodicité des remboursements (2)	Taux initial			Taux à la date de vote du budget (6)			Catégorie d'emprunt (7)	Indices ou devises pouvant modifier l'emprunt	Annuité garantie au cours de l'exercice	
	Année	Profil							Taux (3)	Index (4)	Taux actuariel (5)	Taux (3)	Index (4)	Niveau de taux			En intérêts (8)	En capital
SAHLM LOGISEINE	2014	P		CDC	2 723 880,50	2 219 230,96	29,17	A	V	Livret A(Préfixé) + 0.6	1,850	V	Livret A(Préfixé) + 0.6	3,600	A-1	EUR	79 892,31	18 831,81
SAHLM LOGISEINE	2014	P		CDC	831 188,50	720 804,78	39,17	A	V	Livret A(Préfixé) + 0.6	1,850	V	Livret A(Préfixé) + 0.6	3,600	A-1	EUR	26 068,90	37,86
SAHLM LOGISEINE	2014	P		CDC	2 753 811,50	2 282 144,74	29,17	A	V	Livret A(Préfixé) + 0.6	1,850	V	Livret A(Préfixé) + 0.6	3,600	A-1	EUR	82 157,21	9 585,65
SAHLM LOGISEINE	2017	P		CDC	834 811,85	341 316,97	4,67	A	V	Livret A(Préfixé) + 0.9	1,650	V	Livret A(Préfixé) + 0.9	3,900	A-1	EUR	13 311,36	61 043,48
SAHLM LOGISEINE	2017	P		CDC	984 380,07	490 436,39	6,83	A	V	Livret A(Préfixé) + 0.9	1,650	V	Livret A(Préfixé) + 0.9	3,900	A-1	EUR	19 127,02	56 810,18
SAHLM LOGISEINE	2017	P		CDC	505 742,31	140 008,47	2,92	A	V	Livret A(Préfixé) + 0.6	1,350	V	Livret A(Préfixé) + 0.6	3,600	A-1	EUR	5 040,30	43 258,08
SAHLM LOGISEINE	2017	P		CDC	17 891,12	9 531,95	7,75	A	V	Livret A(Préfixé) + 0.8	1,550	V	Livret A(Préfixé) + 0.8	3,800	A-1	EUR	362,21	964,61
SAHLM LOGISEINE	2017	P		CDC	61 264,46	36 541,18	8,25	A	V	Livret A(Préfixé) + 0.8	1,550	V	Livret A(Préfixé) + 0.8	3,800	A-1	EUR	1 388,56	3 177,72
SAHLM LOGISEINE	2017	P		CDC	23 221,76	17 254,31	16,08	A	V	Livret A(Préfixé) + 0.7	1,450	V	Livret A(Préfixé) + 0.7	3,700	A-1	EUR	638,41	585,36
SAHLM LOGISEINE	2017	P		CDC	527 749,22	355 248,23	11,08	A	V	Livret A(Préfixé) + 0.6	1,350	V	Livret A(Préfixé) + 0.6	3,600	A-1	EUR	12 788,94	19 731,55
SAHLM LOGISEINE	2017	P		CDC	334 740,23	227 087,84	13,83	A	V	Livret A(Préfixé) + 0.6	1,350	V	Livret A(Préfixé) + 0.6	3,600	A-1	EUR	8 175,16	9 598,66
SAHLM LOGISEINE	2018	P		CDC	1 253 622,36	1 031 696,31	21,83	A	V	Livret A(Préfixé) + 0.6	1,350	V	Livret A(Préfixé) + 0.6	3,600	A-1	EUR	37 141,07	13 358,53
SAHLM LOGISEINE	2018	P		CDC	113 945,25	97 470,33	27,83	A	V	Livret A(Préfixé) + 0.65	1,400	V	Livret A(Préfixé) + 0.65	3,650	A-1	EUR	3 557,67	1 044,96
SAHLM LOGISEINE	2018	P		CDC	68 597,69	36 777,66	6,83	A	V	Livret A(Préfixé) + 0.65	1,400	V	Livret A(Préfixé) + 0.65	3,650	A-1	EUR	1 342,38	4 416,71

VILLE DE SAINT-ÉTIENNE-DU-ROUVRAY - BUDGET PRINCIPAL - BP - 2025

Désignation du bénéficiaire	Année de mobilisation et profil d'amortissement de l'emprunt (1)		Objet de l'emprunt garanti	Organisme prêteur ou chef de file	Montant initial	Capital restant dû au 01/01/N	Durée résiduelle	Périodicité des remboursements (2)	Taux initial			Taux à la date de vote du budget (6)			Catégorie d'emprunt (7)	Indices ou devises pouvant modifier l'emprunt	Annuité garantie au cours de l'exercice	
	Année	Profil							Taux (3)	Index (4)	Taux actuariel (5)	Taux (3)	Index (4)	Niveau de taux			En intérêts (8)	En capital
SAHLM LOGISEINE	2018	P		CDC	1 656 131,62	1 416 677,72	27,83	A	V	Livret A(Préfixé) + 0.65	1,400	V	Livret A(Préfixé) + 0.65	3,650	A-1	EUR	51 708,74	15 187,94
SAHLM LOGISEINE	2018	P		CDC	699 264,51	607 565,27	28,33	A	V	Livret A(Préfixé) + 0.65	1,400	V	Livret A(Préfixé) + 0.65	3,650	A-1	EUR	22 176,13	11 181,17
SAHLM LOGISEINE	2018	P		CDC	61 239,33	36 798,21	7,33	A	V	Livret A(Préfixé) + 0.65	1,400	V	Livret A(Préfixé) + 0.65	3,650	A-1	EUR	1 343,13	4 000,72
SAHLM LOGISEINE	2018	P		CDC	118 808,79	93 757,21	17,25	A	V	Livret A(Préfixé) + 0.6	1,350	V	Livret A(Préfixé) + 0.6	3,600	A-1	EUR	3 375,26	3 404,63
SAHLM LOGISEINE	2018	P		CDC	416 993,56	340 936,38	18,42	A	V	Livret A(Préfixé) + 0.6	1,350	V	Livret A(Préfixé) + 0.6	3,600	A-1	EUR	12 273,71	8 174,47
SAHLM LOGISEINE	2018	P		CDC	165 695,73	138 623,64	20,08	A	V	Livret A(Préfixé) + 0.6	1,350	V	Livret A(Préfixé) + 0.6	3,600	A-1	EUR	4 990,45	2 610,47
SAHLM LOGISEINE	2018	P		CDC	644 913,26	530 745,66	21,92	A	V	Livret A(Préfixé) + 0.6	1,350	V	Livret A(Préfixé) + 0.6	3,600	A-1	EUR	19 106,84	6 872,16
SAHLM LOGISEINE	2018	P		CDC	146 200,00	108 757,88	13,50	A	V	Livret A(Préfixé) + 0.6	1,350	V	Livret A(Préfixé) + 0.6	3,600	A-1	EUR	3 915,28	4 852,96
<b>TOTAL GENERAL</b>					<b>118 195 333,28</b>	<b>90 751 717,18</b>											<b>3 011 494,00</b>	<b>2 128 243,65</b>

(1) Indiquer C pour amortissement constant, P pour amortissement progressif, F pour in fine, X pour autres (à préciser).

(2) Indiquer la périodicité des remboursements A : annuelle ; B : bimestrielle ; T : trimestrielle ; X : autre.

(3) Type de taux d'intérêt : F : fixe ; V : variable simple ; C : complexe ; R : préfixé (c'est-à-dire un taux variable qui n'est pas seulement défini comme la simple addition d'un taux usuel de référence et d'une marge exprimée en point de pourcentage).

(4) Indiquer le type d'index (ex. EURIBOR 3 mois ...).

(5) Taux annuel, tous frais compris.

(6) Taux hors opération de couverture. Pour les emprunts à taux variable, indiquer le niveau à la date de vote du budget.

(7) Catégorie d'emprunt hors opération de couverture. Exemple A-1 (cf. la classification des emprunts suivant la typologie de la circulaire IOCB1015077C du 25 juin 2010 sur les produits financiers offerts aux collectivités territoriales).

(8) Il s'agit des intérêts dus au titre du contrat initial et comptabilisés à l'article 66111 « Intérêts réglés à l'échéance » (intérêts décaissés).

<b>IV – ANNEXES</b>	<b>IV</b>
<b>ANNEXES PATRIMONIALES – ENGAGEMENTS HORS BILAN</b>	<b>B7.4</b>

**CALCUL DU RATIO D'ENDETTEMENT RELATIF AUX GARANTIES D'EMPRUNT**

<b>Calcul du ratio (1)</b>	<b>Valeur en euros</b>	
Total des annuités déjà garanties à échoir dans l'exercice (2)	A	0,00
Total des premières annuités entières des nouvelles garanties de l'exercice (2)	B	0,00
Annuité nette de la dette de l'exercice (3)	C	5 139 737,65
Provisions pour garanties d'emprunts	D	0,00
<b>Total des annuités d'emprunts garantis de l'exercice</b>	<b>I = A + B + C - D</b>	<b>5 139 737,65</b>
<b>Recettes réelles de fonctionnement</b>	<b>II</b>	<b>50 772 034,06</b>
<b>Part des garanties d'emprunt accordées au titre de l'exercice en % (4)</b>	<b>I / II</b>	<b>10,12</b>

(1) Ratio défini aux articles L. 4253-1 ou L. 3231-4 ou L. 2252-1 du CGCT, conformément aux dispositions législatives applicables à la collectivité.

(2) Hors opérations visées par l'article L. 4253-2 ou L. 3231-4-4 ou L. 2252-2 du CGCT, conformément aux dispositions législatives applicables à la collectivité.

(3) Cf. définition de l'article D. 1511-30 du CGCT.

(4) Les garanties d'emprunt accordées au titre d'un exercice ne doivent pas représenter plus de 50 % des recettes réelles de fonctionnement de ce même exercice.

<b>IV – ANNEXES</b>	<b>IV</b>
<b>ANNEXES PATRIMONIALES – SUBVENTIONS VERSEES</b>	<b>B8</b>

**SUBVENTIONS VERSEES DANS LE CADRE DU VOTE DU BUDGET**

Article (1)	Subventions (2)	Objet (3)	Nom de l'organisme	Nature juridique de l'organisme	Montant de la subvention
<b>INVESTISSEMENT (total)</b>					<b>402 592,00</b>
20422	Habitat	Concession d'aménagement	SA HLM Coopérer Pour Habiter	Autre personne de droit privé	399 592,00
20422	Habitat	Exceptionnel	M. DOS REIS	Personne physique	3 000,00
<b>FONCTIONNEMENT (total)</b>					<b>4 495 537,81</b>
657362	Fonctionnement	SOCIAL	CCAS SAINT ETIENNE DU ROUVRAY	Etablissement de droit public	1 628 929,81
65738	Fonctionnement	CULTURE	RIVE GAUCHE	Etablissement de droit public	722 197,00
65738	Fonctionnement	RESTAURATION	RESTAURANT MUNICIPAL	Etablissement de droit public	382 447,00
657382	Prévention	Fonctionnement	COLLEGES	Etablissement de droit public	6 000,00
65748	Accès aux droits	Fonctionnement	Confédération syndicale des familles	Association	8 000,00
65748	Accès aux droits	Fonctionnement	ASPIC	Association	6 000,00
65748	Famille	Fonctionnement	ACSH	Association	6 800,00
65748	Accès aux droits	Fonctionnement	Education et formation	Association	1 600,00
65748	Insertion sociale	Fonctionnement	Culture et partage	Association	5 000,00
65748	Lutte contre les discriminations	Fonctionnement	APELE	Association	3 500,00
65748	Ouverture Culturelle	Fonctionnement	Associations QPV (Passerelle, Francas, LCDP)	Association	15 000,00
65748	Santé	Fonctionnement	Planning Familial	Association	5 600,00
65748	Santé	Fonctionnement	Culture et partage	Association	5 000,00
65748	Emploi	Encadrement	Selon chantiers (ACSH, nouvelle attitude, ASPIC )	Association	57 000,00
65748	accès aux droits	Subvention de fonctionnement	ABRI FAMILLES	Association	100,00
65748	accès aux droits	Subvention de fonctionnement	AMICALE DES LOCATAIRES BIC AUBER	Association	120,00
65748	accès aux droits	Subvention de fonctionnement	AMICALE DES LOCATAIRES DE LA HOUSSE	Association	120,00
65748	accès aux droits	Subvention de fonctionnement	AMICALE DES LOCATAIRES GALLOUEN	Association	120,00
65748	accès aux droits	Subvention de fonctionnement	AMICALE DES LOCATAIRES VIKINGS	Association	120,00
65748	Santé	Subvention de fonctionnement	APF FRANCE HANDICAP	Association	100,00
65748	accès aux droits	Subvention de fonctionnement	ASPIC	Association	1 900,00
65748	anciens combattants	Subvention de fonctionnement	ASSOCIATION DÉPARTEMENTALE DES COMBATTANTS PRISONNIERS DE GUERRE COMBATTANTS ALGÉRIE TUNISIE MAROC	Association	120,00
65748	Loisirs et culture	Subvention de fonctionnement	ASSOCIATION DES RÉSIDANTS PAUL BERT	Association	100,00
65748	Santé	Subvention de fonctionnement	ASSOCIATION DON DU SANG BÉNÉVOLE DE ROUEN	Association	100,00
65748	accès aux droits	Subvention de fonctionnement	ASSOCIATION DU CENTRE SOCIAL DE LA HOUSSE sous convention dobjectifs	Association	51 000,00



Article (1)	Subventions (2)	Objet (3)	Nom de l'organisme	Nature juridique de l'organisme	Montant de la subvention
65748	anciens combattants	Subvention de fonctionnement	ASSOCIATION NATIONALE DES CHEMINOTS ANCIENS COMBATTANTS	Association	150,00
65748	accès aux droits	Subvention de fonctionnement	AUTOBUS SAMU SOCIAL	Association	150,00
65748	accès aux droits	Subvention de fonctionnement	AUX FRIPES DU TEMPS	Association	200,00
65748	Loisirs et culture	Subvention de fonctionnement	BUGALE AN NOZ	Association	150,00
65748	Loisirs et culture	Subvention de fonctionnement	CHOUETTE ON SORT	Association	250,00
65748	Loisirs et culture	Subvention de fonctionnement	COMITÉ DE JUMELAGE	Association	3 400,00
65748	Loisirs et culture	Subvention de fonctionnement	COMPAGNIE LA PLEINE LUNE	Association	200,00
65748	Loisirs et culture	Subvention de fonctionnement	COMPAGNIE LE JARDIN DES PLANCHES	Association	1 500,00
65748	accès aux droits	Subvention de fonctionnement	CONFÉDÉRATION NATIONALE DU LOGEMENT DEPARTEMENTALE	Association	120,00
65748	Loisirs et culture	Subvention de fonctionnement	DANSONS SOUS LE ROUVRE	Association	200,00
65748	Loisirs et culture	Subvention de fonctionnement	DES CAMPS SUR LA COMETE	Association	5 000,00
65748	Loisirs et culture	Subvention de fonctionnement	DROUJBA	Association	200,00
65748	Loisirs et culture	Subvention de fonctionnement	EMOUCHET STÉPHANAIS	Association	660,00
65748	Loisirs et culture	Subvention de fonctionnement	FNACA	Association	800,00
65748	Loisirs et culture	Subvention de fonctionnement	FNDT	Association	100,00
65748	Loisirs et culture	Subvention de fonctionnement	GWEZ	Association	200,00
65748	Loisirs et culture	Subvention de fonctionnement	JARDINS OUVRIERS EUROPA	Association	550,00
65748	Loisirs et culture	Subvention de fonctionnement	LA GLEBE	Association	675,00
65748	Loisirs et culture	Subvention de fonctionnement	L'ATELIER DES PATOUNES	Association	200,00
65748	Loisirs et culture	Subvention de fonctionnement	LES MORDUS DE LA PECHE	Association	300,00
65748	Accès aux droits	Subvention de fonctionnement	Lis-moi les mots	Association	2 000,00
65748	accès aux droits	Subvention de fonctionnement	SOS GARES	Association	250,00
65748	Loisirs et culture	Subvention de fonctionnement	UCA CENTRE ANCIEN	Association	100,00
65748	Santé	Subvention de fonctionnement	UNAFAM	Association	100,00
65748	accès aux droits	Subvention de fonctionnement	UNION DE SINE-MARITIME DES DÉLÉGUÉS DÉPARTEMENTAUX DE L'ÉDUCATION NATIONALE	Association	100,00
65748	Loisirs et culture	Subvention de fonctionnement	UNION DES ARTS PLASTIQUES	Association	430,00
65748	accès aux droits	Subvention de fonctionnement	UNION LOCALE CGT	Association	1 850,00
65748	divers	Subvention exceptionnelle	Autres associations exceptionnelles	Association	5 239,00
65748	Petite enfance	Subvention de fonctionnement	Confédération Syndicale des Familles	Association	54 000,00
65748	Petite enfance	Subvention de fonctionnement	Association familiale de SER	Association	15 000,00
65748	Enseignement	Subvention projets d'actions éducatives	Coopératives scolaires	Association	68 000,00
65748	AFFAIRES ECONOMIQUES	Subvention de fonctionnement	UNION DES COMMERCANTS ET DES ARTISANS DE SAINT-ETIENNE-DU ROUVRAY CENTRE	Association	500,00
65748	Sportive	Fonctionnement	Association Stéphanaise Aïkibudo et Kobudo	Association	200,00
65748	Sportive	Fonctionnement	Bad'steph	Association	200,00

Article (1)	Subventions (2)	Objet (3)	Nom de l'organisme	Nature juridique de l'organisme	Montant de la subvention
65748	Sportive	Fonctionnement	Ring Stéphanois	Association	10 000,00
65748	Sportive	Exceptionnelle	Ring Stéphanois	Association	1 000,00
65748	Sportive	Fonctionnement	Club Athlétique des cheminots	Association	500,00
65748	Sportive	Fonctionnement	Running Club Stéphanois	Association	1 830,00
65748	Sportive	Affectée à une manifestation	Running Club Stéphanois	Association	2 000,00
65748	Sportive	Fonctionnement	Fédération Sportive et Gymnique du Travail	Association	500,00
65748	Sportive	Fonctionnement	Amicale Sportive Madrillet Château Blanc	Association	28 300,00
65748	Sportive	Encadrement	Amicale Sportive Madrillet Château Blanc	Association	12 200,00
65748	Sportive	Exceptionnelle	Amicale Sportive Madrillet Château Blanc	Association	1 000,00
65748	Sportive	Fonctionnement	Football Club Saint Etienne du Rouvray	Association	35 500,00
65748	Sportive	Encadrement	Football Club Saint Etienne du Rouvray	Association	11 500,00
65748	Sportive	Exceptionnelle	Football Club Saint Etienne du Rouvray	Association	1 000,00
65748	Sportive	Fonctionnement	Full Contact Stéphanois	Association	750,00
65748	Sportive	Formation	Full Contact Stéphanois	Association	500,00
65748	Sportive	Fonctionnement	Club Gymnique Stéphanois	Association	13 000,00
65748	Sportive	Encadrement	Club Gymnique Stéphanois	Association	11 500,00
65748	Sportive	Exceptionnelle	Club Gymnique Stéphanois	Association	1 000,00
65748	Sportive	Fonctionnement	Judo Club Stéphanois	Association	3 500,00
65748	Sportive	Affectée à l'encadrement	Judo Club Stéphanois	Association	6 000,00
65748	Sportive	Fonctionnement	Club Nautique Stéphanois	Association	3 200,00
65748	Sportive	Affectée à l'encadrement	Club Nautique Stéphanois	Association	3 800,00
65748	Sportive	Fonctionnement	Club Subaquatique	Association	300,00
65748	Sportive	Fonctionnement	Association Eurochinoise	Association	1 000,00
65748	Sportive	Fonctionnement	Tennis Club Saint Etienne du Rouvray	Association	19 390,00
65748	Sportive	Affectée à une manifestation	Tennis Club Saint Etienne du Rouvray	Association	1 500,00
65748	Sportive	Encadrement	Tennis Club Saint Etienne du Rouvray	Association	7 600,00
65748	Sportive	Fonctionnement	Association Stéphanoise de Tennis de Table	Association	3 500,00
65748	Sportive	Formation	Association Stéphanoise de Tennis de Table	Association	500,00
65748	Sportive	Fonctionnement	Agglo Sud Volley Ball 76	Association	5 000,00
65748	Sportive	Exceptionnelle	Agglo Sud Volley Ball 76	Association	500,00
65748	Sportive	Fonctionnement	Karaté Club S.E.R.	Association	1 000,00
65748	Sportive	Fonctionnement	Le P'tit marcheur	Association	390,00
65748	Sportive	Fonctionnement	La Boule Stéphanoise	Association	450,00
65748	Sportive	Exceptionnelle	La Boule Stéphanoise	Association	500,00
65748	Sportive	Fonctionnement	Associations des collèges - UNSS	Association	1 400,00
65748	Sportive	Fonctionnement	Véloce Club 76	Association	850,00
65748	Sportive	Exceptionnelle	Véloce Club 76	Association	500,00
65748	Sportive	Fonctionnement	VTT Club	Association	540,00
65748	Sportive	Fonctionnement	USS Handball	Association	3 500,00

Article (1)	Subventions (2)	Objet (3)	Nom de l'organisme	Nature juridique de l'organisme	Montant de la subvention
65748	Sportive	Exceptionnelle	autres associations : projets spécifiques	Association	2 000,00
65748	Prévention	Fonctionnement	ASPIC	Association	52 000,00
65748	Fonctionnement	SOCIAL	COMITE DES UVRES SOCIALES	Association	287 570,00
65821	Fonctionnement	Exceptionnelle	LOTISSEMENT SEGUIN	Etablissement de droit public	887 000,00

(1) Indiquer l'article d'imputation de la subvention.

(2) Dénomination ou numéro éventuel de la subvention.

(3) Objet pour lequel est versée la subvention.

<b>IV – ANNEXES</b>	<b>IV</b>
<b>ANNEXES PATRIMONIALES – ETAT DU PERSONNEL AU 01/01/N</b>	<b>B9</b>

**B9 – ETAT DU PERSONNEL AU 01/01/N**

GRADES OU EMPLOIS (1)	CATEGORIES (2)	EMPLOIS BUDGETAIRES (3)			EFFECTIFS POURVUS SUR EMPLOIS BUDGETAIRES EN ETPT (4)		
		EMPLOIS PERMANENTS À TEMPS COMPLET	EMPLOIS PERMANENTS À TEMPS NON COMPLET	TOTAL	AGENTS TITULAIRES	AGENTS NON TITULAIRES	TOTAL
<b>EMPLOIS FONCTIONNELS (a)</b>		<b>4,00</b>	<b>0,00</b>	<b>4,00</b>	<b>3,00</b>	<b>0,00</b>	<b>3,00</b>
Directeur général des services	A	1,00	0,00	1,00	1,00	0,00	1,00
Directeur général adjoint des services	A	2,00	0,00	2,00	2,00	0,00	2,00
Directeur général des services techniques	A	1,00	0,00	1,00	0,00	0,00	0,00
Directeur départemental - SDIS		0,00	0,00	0,00	0,00	0,00	0,00
Directeur départemental adjoint - SDIS		0,00	0,00	0,00	0,00	0,00	0,00
Emplois créés au titre de l'article L. 313-1 du CGFP		0,00	0,00	0,00	0,00	0,00	0,00
<b>FILIERE ADMINISTRATIVE (b)</b>		<b>144,00</b>	<b>0,50</b>	<b>144,50</b>	<b>99,80</b>	<b>30,00</b>	<b>129,80</b>
Adjoint administratif pal 1 cl	C	28,00	0,00	28,00	27,80	0,00	27,80
Adjoint administratif pal 2 cl	C	18,00	0,00	18,00	17,50	0,00	17,50
Adjoint administratif terr.	C	16,00	0,50	16,50	10,50	0,00	10,50
Attaché	A	38,00	0,00	38,00	12,00	18,00	30,00
Attaché hors classe	A	0,00	0,00	0,00	0,00	0,00	0,00
Attaché principal	A	7,00	0,00	7,00	6,00	1,00	7,00
Rédacteur	B	10,00	0,00	10,00	10,00	1,00	11,00
Rédacteur principal 1 cl	B	6,00	0,00	6,00	6,00	0,00	6,00
Rédacteur principal 2 cl	B	21,00	0,00	21,00	10,00	10,00	20,00
<b>FILIERE TECHNIQUE (c)</b>		<b>302,00</b>	<b>2,90</b>	<b>304,90</b>	<b>262,00</b>	<b>9,00</b>	<b>271,00</b>
Adjoint technique pal 1 cl	C	91,00	0,00	91,00	87,80	0,00	87,80
Adjoint technique pal 2 cl	C	47,00	0,90	47,90	47,80	0,00	47,80
Adjoint technique territorial	C	102,00	2,00	104,00	86,50	0,00	86,50
Agent de maîtrise	C	15,00	0,00	15,00	10,00	2,00	12,00
Agent de maîtrise principal	C	17,00	0,00	17,00	16,50	0,00	16,50
Ingénieur	A	5,00	0,00	5,00	0,80	4,00	4,80
Ingénieur principal	A	3,00	0,00	3,00	2,80	0,00	2,80
Technicien	B	6,00	0,00	6,00	1,00	1,00	2,00
Technicien principal de 1 cl	B	6,00	0,00	6,00	6,00	0,00	6,00
Technicien principal de 2 cl	B	10,00	0,00	10,00	2,80	2,00	4,80
<b>FILIERE SOCIALE (d)</b>		<b>34,00</b>	<b>0,00</b>	<b>34,00</b>	<b>33,10</b>	<b>0,00</b>	<b>33,10</b>
Agent spéc pal écoles mat 1 cl	C	20,00	0,00	20,00	19,50	0,00	19,50
Agent spéc pal écoles mat 2 cl	C	13,00	0,00	13,00	12,60	0,00	12,60
Assistant socio-éducatif cl ex	A	1,00	0,00	1,00	1,00	0,00	1,00
Educateur ter. jeunes enfants	A	0,00	0,00	0,00	0,00	0,00	0,00
<b>FILIERE MEDICO-SOCIALE (e)</b>		<b>9,00</b>	<b>1,00</b>	<b>10,00</b>	<b>7,30</b>	<b>2,50</b>	<b>9,80</b>
Auxiliaire puériculture cl. nl	B	5,00	0,50	5,50	2,80	2,50	5,30

VILLE DE SAINT-ÉTIENNE-DU-ROUVRAY - BUDGET PRINCIPAL - BP - 2025

GRADES OU EMPLOIS (1)	CATEGORIES (2)	EMPLOIS BUDGETAIRES (3)			EFFECTIFS POURVUS SUR EMPLOIS BUDGETAIRES EN ETPT (4)		
		EMPLOIS PERMANENTS À TEMPS COMPLET	EMPLOIS PERMANENTS À TEMPS NON COMPLET	TOTAL	AGENTS TITULAIRES	AGENTS NON TITULAIRES	TOTAL
Auxiliaire puériculture cl.sup	B	2,00	0,50	2,50	2,50	0,00	2,50
Infirmier de classe supérieure	B	1,00	0,00	1,00	1,00	0,00	1,00
Infirmier soins gén hors class	A	1,00	0,00	1,00	1,00	0,00	1,00
<b>FILIERE MEDICO-TECHNIQUE (f)</b>		<b>0,00</b>	<b>0,00</b>	<b>0,00</b>	<b>0,00</b>	<b>0,00</b>	<b>0,00</b>
<b>FILIERE SPORTIVE (g)</b>		<b>12,00</b>	<b>0,00</b>	<b>12,00</b>	<b>8,00</b>	<b>2,00</b>	<b>10,00</b>
Educateur A.P.S pal 1er cl	B	3,00	0,00	3,00	3,00	0,00	3,00
Educateur A.P.S pal 2cl	B	5,00	0,00	5,00	5,00	0,00	5,00
Educateur territorial A.P.S	B	4,00	0,00	4,00	0,00	2,00	2,00
<b>FILIERE CULTURELLE (h)</b>		<b>23,00</b>	<b>13,83</b>	<b>36,83</b>	<b>27,49</b>	<b>7,63</b>	<b>35,12</b>
Adjoint du patrimoine pal 2 cl	C	0,00	1,00	1,00	1,00	0,00	1,00
Adjoint territorial patrimoine	C	1,00	0,00	1,00	1,00	0,00	1,00
Assistant conservation pal 1c	B	4,00	0,00	4,00	4,00	0,00	4,00
Assistant conservation pal 2c	B	2,00	0,00	2,00	2,00	0,00	2,00
Assistant de conservation	B	4,00	0,00	4,00	1,00	3,00	4,00
Assistant ens. art. pal 1er cl	B	7,00	7,56	14,56	14,64	0,00	14,64
Assistant ens. art. pal 2è cl	B	2,00	5,27	7,27	1,85	4,63	6,48
Assistant ens. artistique	B	0,00	0,00	0,00	0,00	0,00	0,00
Attaché principal conservation	A	2,00	0,00	2,00	1,00	0,00	1,00
Bibliothécaire territorial	A	1,00	0,00	1,00	1,00	0,00	1,00
<b>FILIERE ANIMATION (i)</b>		<b>45,00</b>	<b>8,19</b>	<b>53,19</b>	<b>39,60</b>	<b>15,19</b>	<b>54,79</b>
Adjoint d'animation pal 1 cl	C	3,00	0,00	3,00	3,00	0,00	3,00
Adjoint d'animation pal 2 cl	C	6,00	0,00	6,00	5,00	1,00	6,00
Adjoint territorial animation	C	10,00	8,19	18,19	10,00	8,19	18,19
Animateur	B	13,00	0,00	13,00	8,80	6,00	14,80
Animateur principal de 1ère cl	B	11,00	0,00	11,00	10,80	0,00	10,80
Animateur principal de 2ème cl	B	2,00	0,00	2,00	2,00	0,00	2,00
<b>FILIERE POLICE (j)</b>		<b>12,00</b>	<b>0,00</b>	<b>12,00</b>	<b>3,00</b>	<b>0,00</b>	<b>3,00</b>
Brigadier-chef principal	C	4,00	0,00	4,00	3,00	0,00	3,00
Chef service de police pal 1cl	B	0,00	0,00	0,00	0,00	0,00	0,00
Gardien-brigadier	C	8,00	0,00	8,00	0,00	0,00	0,00
<b>FILIERE SAPEURS-POMPIERS (k)</b>		<b>0,00</b>	<b>0,00</b>	<b>0,00</b>	<b>0,00</b>	<b>0,00</b>	<b>0,00</b>
<b>EMPLOIS NON CITES (l) (5)</b>		<b>6,00</b>	<b>0,00</b>	<b>6,00</b>	<b>0,00</b>	<b>4,00</b>	<b>4,00</b>
Assistante maternelle	C	4,00	0,00	4,00	0,00	2,00	2,00
Collaborateur de cabinet	A	2,00	0,00	2,00	0,00	2,00	2,00
<b>TOTAL GENERAL (b + c + d + e + f + g + h + i + j + k + l)</b>		<b>587,00</b>	<b>26,42</b>	<b>613,42</b>	<b>480,29</b>	<b>70,32</b>	<b>550,61</b>

(1) Les grades ou emplois sont désignés conformément à la circulaire n° NOR : INTB9500102C du 23 mars 1995. Les emplois fonctionnels sont également comptabilisés dans leur filière d'origine.

(2) Catégories : A, B ou C.

(3) Emplois budgétaires créés par l'assemblée délibérante. Les emplois permanents à temps complet sont comptabilisés pour une unité, les emplois à temps non complet sont comptabilisés à hauteur de la quotité de travail prévue par la délibération créant l'emploi.

(4) Equivalent temps plein annuel travaillé (ETPT). Le décompte est proportionnel à l'activité des agents, mesurée par leur quotité de temps de travail et par leur période d'activité sur l'année :

ETPT = Effectifs physiques \* quotité de temps de travail \* période d'activité dans l'année

## VILLE DE SAINT-ÉTIENNE-DU-ROUVRAY - BUDGET PRINCIPAL - BP - 2025

Exemple : un agent à temps plein (quotité de travail = 100 %) présent toute l'année correspond à 1 ETPT ; un agent à temps partiel, à 80 % (quotité de travail = 80 %) présent toute l'année correspond à 0,8 ETPT ; un agent à temps partiel, à 80 % (quotité de travail = 80 %) présent la moitié de l'année (ex : CDD de 6 mois, recrutement à mi-année) correspond à 0,4 ETPT ( $0,8 * 6 / 12$ ).

(5) Emplois dont les missions ne correspondent pas à un cadre d'emploi existant.

<b>IV – ANNEXES</b>	<b>IV</b>
<b>ANNEXES PATRIMONIALES – ETAT DU PERSONNEL AU 01/01/N</b>	<b>B9</b>

**B9 – ETAT DU PERSONNEL AU 01/01/N (suite)**

AGENTS NON TITULAIRES EN FONCTION AU 01/01/N	CATEGORIES (1)	SECTEUR (2)	REMUNERATION (3)		CONTRAT	
			Indice (8)	Euros	Fondement du contrat (4)	Nature du contrat (5)
<b>Agents occupant un emploi permanent (6)</b>				<b>0,00</b>		
Adjoint d'animation pal 2 cl	C	ANIM	371	0,00	332-14	CDD
Adjoint territorial animation	C	ANIM	367	0,00	332-14	CDD
Adjoint territorial animation	C	ANIM	367	0,00	332-14	CDD
Adjoint territorial animation	C	ANIM	367	0,00	332-14	CDD
Adjoint territorial animation	C	ANIM	367	0,00	332-14	CDD
Adjoint territorial animation	C	ANIM	367	0,00	332-14	CDD
Adjoint territorial animation	C	ANIM	367	0,00	332-14	CDD
Adjoint territorial animation	C	ANIM	367	0,00	332-14	CDD
Adjoint territorial animation	C	ANIM	370	0,00	332-14	CDD
Agent de maîtrise	C	TECH	397	0,00	332-8-2°	CDD
Agent de maîtrise	C	TECH	499	0,00	332-8-2°	CDD
Animateur	B	ANIM	395	0,00	332-8-2°	CDD
Animateur	B	ANIM	397	0,00	332-8-2°	CDD
Animateur	B	ANIM	415	0,00	332-8-2°	CDD
Animateur	B	ANIM	415	0,00	332-8-2°	CDD
Animateur	B	ANIM	431	0,00	332-8-2°	CDD
Animateur	B	ANIM	478	0,00	332-8-2°	CDD
Assistant de conservation	B	CULT	431	0,00	332-8-2°	CDD
Assistant de conservation	B	CULT	431	0,00	332-8-2°	CDD
Assistant de conservation	B	CULT	415	0,00	332-10	CDI
Assistant ens. art. pal 2è cl	B	CULT	401	0,00	332-8-2°	CDD
Assistant ens. art. pal 2è cl	B	CULT	401	0,00	332-8-2°	CDD
Assistant ens. art. pal 2è cl	B	CULT	401	0,00	332-8-2°	CDD
Assistant ens. art. pal 2è cl	B	CULT	415	0,00	332-8-2°	CDD
Assistant ens. art. pal 2è cl	B	CULT	415	0,00	332-8-2°	CDD
Assistant ens. art. pal 2è cl	B	CULT	458	0,00	332-8-2°	CDD
Assistant ens. art. pal 2è cl	B	CULT	480	0,00	332-8-2°	CDD
Assistant ens. art. pal 2è cl	B	CULT	429	0,00	332-10	CDI
Assistant ens. art. pal 2è cl	B	CULT	444	0,00	332-10	CDI
Assistant ens. art. pal 2è cl	B	CULT	458	0,00	332-10	CDI
Assistante maternelle	C	OTR	0	0,00	332-8-2°	CDD
Assistante maternelle	C	OTR	0	0,00	332-8-2°	CDD
Attaché	A	ADM	444	0,00	332-8-2°	CDD
Attaché	A	ADM	444	0,00	332-8-2°	CDD
Attaché	A	ADM	469	0,00	332-8-2°	CDD
Attaché	A	ADM	469	0,00	332-8-2°	CDD
Attaché	A	ADM	469	0,00	332-8-2°	CDD
Attaché	A	ADM	469	0,00	332-8-2°	CDD
Attaché	A	ADM	499	0,00	332-8-2°	CDD
Attaché	A	ADM	499	0,00	332-8-2°	CDD

VILLE DE SAINT-ÉTIENNE-DU-ROUVRAY - BUDGET PRINCIPAL - BP - 2025

AGENTS NON TITULAIRES EN FONCTION AU 01/01/N	CATEGORIES (1)	SECTEUR (2)	REMUNERATION (3)		CONTRAT	
			Indice (8)	Euros	Fondement du contrat (4)	Nature du contrat (5)
Attaché	A	ADM	499	0,00	332-8-2°	CDD
Attaché	A	ADM	499	0,00	332-8-2°	CDD
Attaché	A	ADM	525	0,00	332-8-2°	CDD
Attaché	A	ADM	567	0,00	332-8-2°	CDD
Attaché	A	ADM	611	0,00	332-8-2°	CDD
Attaché	A	ADM	611	0,00	332-8-2°	CDD
Attaché	A	ADM	693	0,00	332-8-2°	CDD
Attaché	A	ADM	821	0,00	332-8-2°	CDD
Attaché	A	ADM	444	0,00	332-10	CDI
Attaché	A	ADM	444	0,00	332-10	CDI
Attaché principal	A	ADM	896	0,00	332-8-2°	CDD
Auxiliaire puériculture cl. nl	B	MS	389	0,00	332-8-2°	CDD
Auxiliaire puériculture cl. nl	B	MS	397	0,00	332-8-2°	CDD
Auxiliaire puériculture cl. nl	B	MS	416	0,00	332-8-2°	CDD
Collaborateur de cabinet	A	OTR	0	0,00	332-8-2°	CDD
Collaborateur de cabinet	A	OTR	0	0,00	332-8-2°	CDD
Educateur territorial A.P.S	B	SP	389	0,00	332-8-2°	CDD
Educateur territorial A.P.S	B	SP	431	0,00	332-8-2°	CDD
Ingénieur	A	TECH	444	0,00	332-8-2°	CDD
Ingénieur	A	TECH	565	0,00	332-8-2°	CDD
Ingénieur	A	TECH	611	0,00	332-8-2°	CDD
Ingénieur	A	TECH	646	0,00	332-8-2°	CDD
Rédacteur	B	ADM	397	0,00	332-8-2°	CDD
Rédacteur principal 2 cl	B	ADM	401	0,00	332-8-2°	CDD
Rédacteur principal 2 cl	B	ADM	401	0,00	332-8-2°	CDD
Rédacteur principal 2 cl	B	ADM	401	0,00	332-8-2°	CDD
Rédacteur principal 2 cl	B	ADM	401	0,00	332-8-2°	CDD
Rédacteur principal 2 cl	B	ADM	401	0,00	332-8-2°	CDD
Rédacteur principal 2 cl	B	ADM	415	0,00	332-8-2°	CDD
Rédacteur principal 2 cl	B	ADM	444	0,00	332-8-2°	CDD
Rédacteur principal 2 cl	B	ADM	444	0,00	332-8-2°	CDD
Rédacteur principal 2 cl	B	ADM	458	0,00	332-8-2°	CDD
Rédacteur principal 2 cl	B	ADM	429	0,00	332-10	CDI
Technicien	B	TECH	397	0,00	332-8-2°	CDD
Technicien principal de 2 cl	B	TECH	599	0,00	332-8-2°	CDD
Technicien principal de 2 cl	B	TECH	599	0,00	332-8-2°	CDD
<b>Agents occupant un emploi non permanent (7)</b>				<b>0,00</b>		
<b>TOTAL GENERAL</b>				<b>0,00</b>		

(1) CATEGORIES: A, B et C.

(2) SECTEUR ADM : Administratif.  
 TECH : Technique.  
 URB : Urbanisme (dont aménagement urbain).  
 S : Social.  
 MS : Médico-social.  
 MT : Médico-technique.  
 SP : Sportif.  
 CULT : Culturel  
 ANIM : Animation.  
 POL : Police.  
 POMP : Sapeurs-pompiers.  
 X : Emplois non cités.

(3) REMUNERATION : Référence à un indice brut (indiquer le niveau de l'indice brut) de la fonction publique ou en euros annuels bruts (indiquer l'ensemble des éléments de la rémunération brute annuelle).



(4) CONTRAT : Motif du contrat (code général de la fonction publique - CGFP) :

- 332-23-1° : Accroissement temporaire d'activité pour une durée maximale de douze mois.
  - 332-23-2° : Accroissement saisonnier d'activité pour une durée maximale de six mois.
  - 332-24 : Contrat de projet pour une durée minimale d'un an et une durée maximale fixée par les parties dans la limite de six ans
  - 332-13 : Remplacement d'un fonctionnaire autorisé à servir à temps partiel ou indisponible.
  - 332-14 : Vacance temporaire d'un emploi.
  - 332-8-1° : Absence de cadre d'emplois de fonctionnaires susceptibles d'assurer les fonctions correspondantes.
  - 332-8-2° : Justifié par les besoins des services ou la nature des fonctions, sous réserve qu'aucun fonctionnaire territorial n'a pu être recruté dans les conditions prévues par le CGFP.
  - 332-8-3° : Communes de moins de 1 000 habitants et groupements de communes regroupant moins de 15 000 habitants.
  - 332-8-4° : Communes nouvelles issues de fusion de communes de moins de 1 000 habitants, pendant trois ans suivant la création, et le cas échéant, jusqu'au premier renouvellement du conseil municipal.
  - 332-8-5° : Autres collectivités territoriales ou établissements mentionnés à l'article L. 4, pour les emplois dont la quotité de temps de travail est inférieure à 50 %.
  - 332-8-6° : Emplois des communes (- 2 000 hab.) et des groupements de communes (-10 000 hab.) dont la création ou suppression dépend de la décision d'une autorité.
  - 327-5 : Contractuel territorial sur emploi permanent - peut être nommé en qualité de fonctionnaire stagiaire par l'autorité territoriale.
  - 332-10 : Contrat à durée indéterminée en application de l'article L. 332-8 avec un agent contractuel territorial qui justifie d'une durée de services publics de six ans au moins.
  - 332-11 : Contrat à durée indéterminée lorsque l'agent contractuel territorial concerné remplit avant l'échéance de son contrat les conditions d'ancienneté mentionnées à l'article L. 332-10.
  - 326 352 : Modalités particulières : recrutement sans concours, parcours d'accès à la fonction publique, personnes en situation de handicap (CGFP art. L326 et L.352).
  - 343-1 343-3 : Emplois supérieurs de la fonction publique territoriale (emplois fonctionnels de direction).
  - 333-1 333-10 : Collaborateurs de cabinet.
  - 333-12 : Collaborateurs de groupes d'élus.
- A : Autres

(5) Indiquer si l'agent contractuel est titulaire d'un contrat à durée déterminée (CDD) ou d'un contrat à durée indéterminée (CDI). Les contrats particuliers devront être labellisés « A / autres » et feront l'objet d'une précision (ex : « contrats aidés »).

(6) Occupent un emploi permanent de la fonction publique territoriale, les agents non titulaires recrutés sur le fondement des articles 332-8, 332-13, 332-14, 326, 352 du CGFP, ainsi que les agents qui sont titulaires d'un contrat à durée indéterminée pris sur le fondement des articles 327-5, 332-10 et 332-11 du CGFP.

(7) Occupent un emploi non permanent de la fonction publique territoriale, les agents non titulaires recrutés sur le fondement des articles 332-23, 332-24, 333-1 à 333-10 et 333-12.

(8) Si un contrat fixe comme référence de rémunération un traitement hors échelle, il convient de mentionner le chevron conformément à l'article 6 décret 85-1148 du 20 octobre 1985.

<b>IV – ANNEXES</b>	<b>IV</b>
<b>ANNEXES PATRIMONIALES</b>	
<b>LISTE DES ORGANISMES DANS LESQUELS LA COLLECTIVITE A PRIS UN ENGAGEMENT FINANCIER</b>	<b>B10</b>

**LISTE DES ORGANISMES DANS LESQUELS LA COLLECTIVITE A PRIS UN ENGAGEMENT FINANCIER**

Les documents financiers et comptables de ces organismes sont mis à la disposition du public à (1).  
Toute personne a le droit de demander communication à ses frais.

Nature de l'engagement (2)	Nom de l'organisme	Raison sociale de l'organisme	Nature juridique de l'organisme	Montant de l'engagement
<b>Délégation de service public (3) (4)</b>				
<b>Détention d'une part du capital</b>				
17/10/2019 - Capital	Coopérer Pour Habiter	SA HLM Coopérer Pour Habiter	Société HLM	20 475,00
28/03/2024 - Capital	Rouen Normandie Evènement	SPL Rouen Normandie Evènements	Société publique Locale	15 000,00
<b>Garantie ou cautionnement d'un emprunt</b>				
-	ICF ATLANTIQUE SA D'HLM		SA HLM	9 282 078,71
-	LOGEAL IMMOBILIERE*		SA HLM	774 437,46
-	SAHLM CIFN DIALOGE		SA HLM	10 589 418,44
-	LE FOYER STEPHANAIS.		SA HLM	0,00
-	SAHLM LOGISEINE		SA HLM	28 377 940,98
-	SA d'HLM LOGIREP		SA HLM	2 003 617,98
-	LOGEO SEINE*		SA HLM	661 922,55
-	SA HLM LE FOYER STEPHANAIS		SA HLM	31 900 580,29
-	SAHLM FOYER TOIT FAM		SA HLM	550 119,17
-	OFFICE PUBLIC DE L'HABITAT DU DEPARTEMENT DE LA SE		OPH	6 611 601,31
<b>Subventions supérieures à 75 000 € ou représentant plus de 50 % du produit figurant au compte de résultat de l'organisme</b>				
- subvention	COS	Comité des oeuvres Sociales	Association	287 570,00
- subvention	CCAS	CENTRE COMMUNAL D'ACTION SOCIALE	Organisme public	1 628 929,81
- subvention	Restaurant Municipal	Restaurant Municipal	SPIC	382 447,00
- subvention	Rive Gauche	Rive Gauche	SPIC	722 197,00
- subvention	Lotissement SEGUIN	Lotissement SEGUIN	SPIC	887 000,00
19/08/2021 - concession d'aménagement	CDC HABITAT ACTION COPROPRIETES	Collectivité	SA d'économie mixte à directoire	399 592,00
<b>Autres</b>				

(1) Hôtel de la collectivité et autres lieux publics désignés par la collectivité.

(2) Indiquer la date de la décision (délibérations, contrats ou décisions de l'exécutif).

(3) Préciser la nature de la délégation (concession, affermage, régie intéressée...).

(4) Les délégations pour lesquels un engagement hors bilan est constaté font l'objet d'une reprise dans l'état relatif aux autres engagements donnés.

<b>IV – ANNEXES</b>	<b>IV</b>
<b>ANNEXES PATRIMONIALES – LISTE DES ORGANISMES DE REGROUPEMENT</b>	<b>B11.1</b>

**LISTE DES ORGANISMES DE REGROUPEMENT AUXQUELS ADHERE LA COLLECTIVITE**

DESIGNATION DES ORGANISMES	Date d'adhésion	Mode de participation (1)	Montant du financement
<b>Syndicats mixtes (article L. 5721-2 du CGCT)</b>			
<b>EPCI</b>			
Métropole Rouen Normandie		Participation directe	0,00
<b>Autres organismes de regroupement</b>			

(1) Indiquer si le financement est fait par TPZ, TPU, TPU + fiscalité additionnelle ou sans fiscalité propre.

<b>IV – ANNEXES</b>	<b>IV</b>
<b>ANNEXES PATRIMONIALES – LISTE DES ETABLISSEMENTS PUBLICS CREEES</b>	<b>B11.2</b>

**LISTE DES ETABLISSEMENTS PUBLICS CREEES**

Catégorie d'établissement (1)	Intitulé / objet de l'établissement	Date de création	Date de délibération	Nature de l'activité (SPIC/SPA)	TVA (oui / non)
CCAS	CENTRE COMMUNAL D'ACTION SOCIALE			SPA	non

(1) Il s'agit de recenser les établissements publics créés par la collectivité pour l'exploitation directe d'un service public relevant de sa compétence.

Pour rappel, la collectivité a l'obligation de constituer une régie si le service concerné est de nature industrielle et commerciale (cf. article L. 1412-1 du CGCT) ou la faculté de constituer une régie si le service concerné est de nature administrative et n'est pas de ceux qui, par leur nature ou par la loi, ne peuvent être assurés que par la collectivité elle-même (cf. article L. 1412-2 du CGCT).

Les régies ainsi créées peuvent, au choix de la collectivité, être dotées :

- soit de la personnalité morale et de l'autonomie financière ;
- soit de la seule autonomie financière.

Cependant, il convient de préciser que seules les régies dotées de la personnalité morale et de l'autonomie financière sont dénommées établissement public et doivent être recensées dans cet état.

<b>IV – ANNEXES</b>	<b>IV</b>
<b>ANNEXES PATRIMONIALES – LISTE DES SERVICES INDIVIDUALISES DANS UN BUDGET ANNEXE</b>	<b>B11.3</b>

**LISTE DES SERVICES INDIVIDUALISES DANS UN BUDGET ANNEXE**

Catégorie de services (1)	Intitulé / objet du service	Date de création	Date de délibération	N° SIRET	Nature de l'activité (SPIC/SPA)	TVA (oui / non)
LOTISSEMENT	LOTISSEMENT COMMUNAL SEGUIN				SPIC	oui
REGIE A SEULE AUTONOMIE FINANCIERE	RESTAURANT MUNICIPAL				SPIC	oui
REGIE A SEULE AUTONOMIE FINANCIERE	RIVE GAUCHE				SPIC	oui
RESIDENCE AUTONOMIE	RESIDENCE AUTONOMIE				SPA	non

(1) Exemples de catégories : régie à seule autonomie financière, opérations d'aménagement, service social et médico-social.

<b>IV – ANNEXES</b>	<b>IV</b>
<b>ANNEXES BUDGETAIRES EQUILIBRE BUDGETAIRE</b>	<b>C1.1</b>

**DISPONIBILITE DE RESSOURCES PROPRES PROVENANT DES EXERCICES ANTERIEURS**

**Solde de la section d'investissement de l'exercice N-1 (1)**

	Propositions nouvelles	Vote (2)
<b>Solde d'exécution 001 (A)</b> montant négatif si déficit (D001) montant positif si excédent (R001)	0,00	0,00
<b>Solde des RAR (B)</b> montant négatif si déficit montant positif si excédent	0,00	0,00
<b>Solde de la section investissement de l'exercice N-1 (Solde I = A + B)</b> Solde positif : excédent de financement Solde négatif : besoin de financement	0,00	0,00

**Disponibilité des ressources propres provenant des exercices antérieurs après financement de la section investissement de l'exercice N-1 (1)**

	Propositions nouvelles	Vote (2)
<b>Affectation au 1068 (C)</b>	0,00	0,00
<b>Solde de la section investissement de l'exercice N-1 (Solde I)</b> Solde positif : excédent de financement Solde négatif : besoin de financement	0,00	0,00
<b>Disponibilité de ressources propres des exercices antérieurs (Solde II = C + Solde I)</b> Solde positif : ressources disponibles pour la couverture de l'annuité Solde négatif : absence de ressources propres provenant des exercices antérieurs pour la couverture de l'annuité	0,00	0,00

**COUVERTURE DE L'ANNUITE DE LA DETTE PAR LES RESSOURCES PROPRES - PETIT EQUILIBRE**

	Propositions nouvelles	Vote
<b>Dépenses de l'exercice à couvrir par des ressources propres (D)(3)</b>	3 502 392,91	3 502 392,91
<b>Ressources propres externes et internes de l'exercice (E)(3)</b>	5 420 149,80	5 420 149,80
<b>Couverture de l'annuité de la dette (Solde III = E - D)</b> Solde positif : annuité de la dette couverte Solde négatif : annuité de la dette non couverte par les ressources de l'exercice, vérifier la couverture par les éventuelles ressources disponibles des exercices antérieurs (cf. solde II)	1 917 756,89	1 917 756,89

(1) Eléments à compléter uniquement s'il y a eu reprise des résultats, anticipée ou classique

(2) Cumul des crédits de l'exercice votés ou reportés

(3) Les RAR étant intégrés au calcul des ressources propres provenant des exercices antérieurs, seuls les crédits de l'exercice sont à inscrire. Le détail des crédits est présenté aux états suivants : "Equilibre budgétaire - Dépenses" et "Equilibre budgétaire - Recette"

<b>IV – ANNEXES</b>	<b>IV</b>
<b>ANNEXES BUDGETAIRES EQUILIBRE BUDGETAIRE – DEPENSES</b>	<b>C1.2</b>

**DEPENSES A COUVRIR PAR DES RESSOURCES PROPRES**

Art. (1)	Libellé (1)	Propositions nouvelles	Vote (2)
<b>DEPENSES TOTALES A COUVRIR PAR DES RESSOURCES PROPRES = A + B</b>		<b>3 502 392,91</b>	<b>I</b> <b>3 502 392,91</b>
<b>16 Emprunts et dettes assimilées (A)</b>		<b>3 458 865,91</b>	<b>3 458 865,91</b>
1631	Emprunts obligataires	0,00	0,00
1641	Emprunts en euros	3 449 505,91	3 449 505,91
1643	Emprunts en devises	0,00	0,00
16441	Opérations afférentes à l'emprunt	0,00	0,00
1671	Avances consolidées du Trésor	0,00	0,00
1672	Emprunts sur comptes spéciaux du Trésor	0,00	0,00
1678	Autres emprunts et dettes	0,00	0,00
1681	Autres emprunts	9 360,00	9 360,00
1682	Bons à moyen terme négociables	0,00	0,00
1687	Autres dettes	0,00	0,00
<b>Dépenses et transferts à déduire des ressources propres (B)</b>		<b>43 527,00</b>	<b>43 527,00</b>
10...	<i>Reprise de dotations, fonds divers et réserves</i>		
10...	Reversement de dotations, fonds divers et réserves		
10222	FCTVA	500,00	500,00
139	<i>Subv. invest. transférées cpte résultat</i>	43 027,00	43 027,00

(1) Détailler les chapitres budgétaires par article conformément au plan de comptes.

(2) Crédits de l'exercice votés lors de la séance.

<b>IV – ANNEXES</b>	<b>IV</b>
<b>AUTRES ELEMENTS D'INFORMATION – LISTE DES SERVICES ASSUJETTIS A LA TVA ET NON ERIGES EN BUDGET ANNEXE</b>	<b>D1</b>

**LISTE DES SERVICES ASSUJETTIS A LA TVA ET NON ERIGES EN BUDGET ANNEXE**

Catégorie de services	Intitulé / objet du service	Date de création	Date de délibération	Nature de l'activité (SPIC/SPA)
COMMUNE	LOCATION AUTRES TERRAINS ET BIENS IMMOBILIERS			SPIC



<b>IV – ANNEXES</b>	<b>IV</b>
<b>AUTRES ELEMENTS D'INFORMATION – DECISIONS EN MATIERE DE TAUX DES CONTRIBUTIONS</b>	<b>D3</b>

Libellés	Base notifiée (si connue à la date de vote)	Variation de la base / (N-1) (%)	Taux, coefficient ou forfait appliqués par décision de l'assemblée délibérante (%, unité ou €)	Variation du taux / N-1 (%)	Produit voté par l'assemblée délibérante	Variation du produit / N-1 (%)
<b>Part régionale des ressources</b>						
TICPE (part définie à l'art. 265 du code des douanes)	SP	0,00	0,00	0,00	0,00	0,00
	Gazole	0,00	0,00	0,00	0,00	0,00
TICPE (majoration définie à l'art. 265 A bis du code des douanes)	SP	0,00	0,00	0,00	0,00	0,00
	Gazole	0,00	0,00	0,00	0,00	0,00
Taxe sur les permis de conduire		0,00	0,00	0,00	0,00	0,00
Taxe sur les certificats d'immatriculation des véhicules		0,00	0,00	0,00	0,00	0,00
Taxe spéciale de consommation de produits pétroliers (1)		0,00	0,00	0,00	0,00	0,00
Taxe sur le transport public aérien et maritime (1)		0,00	0,00	0,00	0,00	0,00
Taxe relative à l'octroi de mer (1)		0,00	0,00	0,00	0,00	0,00
Droits assimilés au droit d'octroi de mer auxquels sont soumis les rhums et spiritueux (1)		0,00	0,00	0,00	0,00	0,00
<b>Part départementale des ressources</b>						
Taxe d'aménagement		0,00	0,00	0,00	0,00	0,00
Taxe de publicité foncière et droit d'enregistrement		0,00	0,00	0,00	0,00	0,00
Taxe sur la consommation finale d'électricité		0,00	0,00	0,00	0,00	0,00
Taxe sur les remontées mécaniques des zones de montagne		0,00	0,00	0,00	0,00	0,00
<b>Part communale des ressources</b>						
TFPB		0,00	0,00	60,32	19 899 535,00	0,00
TFPNB		0,00	0,00	55,23	128 575,00	0,00
CFE		0,00	0,00	0,00	0,00	0,00
Taxe d'habitation sur les résidences secondaires		0,00	0,00	26,22	266 524,00	0,00
<b>TOTAL</b>		<b>0,00</b>	<b>0,00</b>		<b>20 294 634,00</b>	<b>0,00</b>

(1) Taxes perçues par les collectivités d'Outre-mer.

(2) Détailler les taxes pour lesquelles la collectivité a un pouvoir de modulation.

<b>V – ARRETE ET SIGNATURES</b>	<b>V</b>
<b>ARRETE ET SIGNATURES</b>	<b>A</b>

Nombre de membres en exercice : 35

Nombre de membres présents : 19

Nombre de suffrages exprimés : 32

VOTES :

Pour : 32

Contre : 0

Abstentions : 0

Date de convocation : 06/12/2024

Présenté par le Maire (1),

A Saint Etienne du Rouvray, le 12/12/2024

Délibéré par l'assemblée l'assemblée étant le Conseil municipal(2), réunie en session ordinaire

A Saint Etienne du Rouvray, le 12/12/2024

Les membres de l'assemblée délibérante l'assemblée étant le Conseil municipal (2),(3).

Certifié exécutoire par le Maire (1), compte tenu de la transmission en préfecture, le 16/12/2024, et de la publication le 18/12/2024

A Hotel de Ville de Saint Etienne du Rouvray, le 12/12/2024

(1) Indiquer « la présidente » ou « le président ».

(2) Indiquer la nature de l'assemblée délibérante : du conseil régional de ..., de la Collectivité territoriale unique de ..., de la métropole de ..., du Conseil syndical de ...

(3) L'ajout des signataires est désormais facultatif.

Accusé certifié exécutoire

Réception en préfecture : 16/12/2024

Identifiant de télétransmission : 76-217605757-20241212-lmc136766-BF-1-1

Affiché ou notifié le 18 décembre 2024

Monsieur Joachim Moyses			
Madame Anne-Émilie Ravache		Monsieur Ahmed Akkari	
Monsieur Pascal Le Cousin		Madame Laëtitia Le Behec	
Madame Léa Pawelski		Monsieur Hubert Wulfranc	
Monsieur Édouard Bénard		Madame Juliette Biville	
Madame Murielle <del>Renaux</del> <i>mour</i>		Monsieur Jocelyn Cheron	
Monsieur David Fontaine		Madame Lise Lambert	
Madame Nicole Auvray		Monsieur Dominique Grevrand	
Monsieur Didier Quint		Madame Carolanne Langlois	
Madame Catherine Olivier		Monsieur Mathieu Vilela	
Monsieur Gabriel Moba		Monsieur José Gonçalves	
Madame Florence Boucard		Madame Aube Grandfond-Cassius	
Monsieur Francis Schilliger		Monsieur Brahim Charafi	
Madame Alia Cheikh		Madame Noura Hamiche	
Monsieur Grégory Leconte		Monsieur Serge Gouet	
Madame Marie-Pierre Rodriguez		Madame Karine Pégon	
Madame Najia Atif		Monsieur Fabien Leseigneur	
Monsieur Johan Queruel		Madame Virginie Safe	